

## 千葉県鉱工業指数月報

令和2年（2020年）基準

## 令和7年7月分

## — 生産指数は前月比0.6%と3か月ぶりの上昇 —

- ・生産指数(季節調整済指数)は, 95.3で前月比0.6%と3か月ぶりの上昇。
- ・出荷指数(同)は, 95.4で前月比△0.9%と2か月ぶりの低下。
- ・在庫指数(同)は, 109.9で前月比2.6%と2か月ぶりの上昇。

鉱工業指数の推移(季節調整済指数)

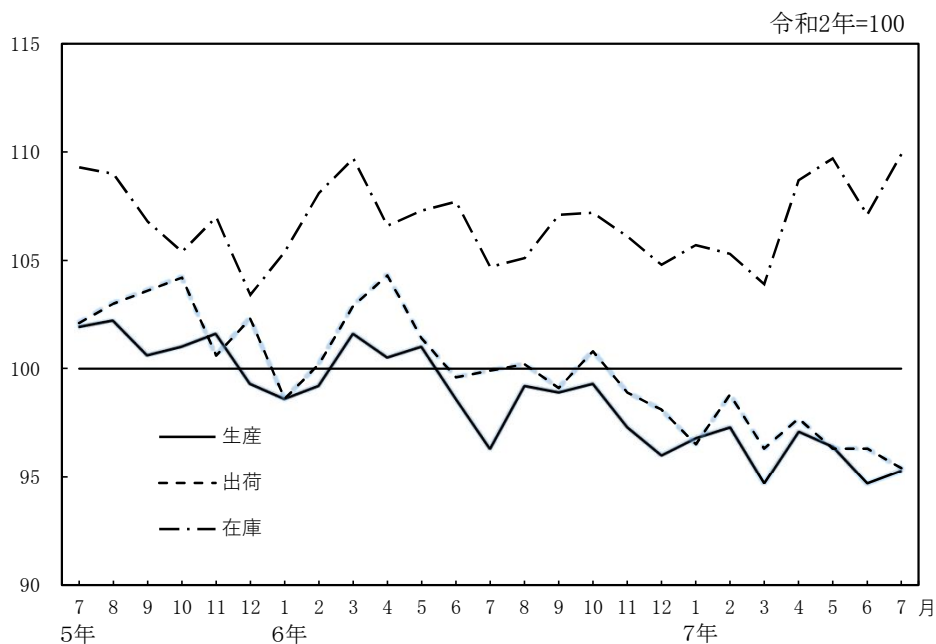

令和7年9月

千葉県総合企画部統計課



千葉県マスコットキャラクター

チーバくん

## ＜令和7年7月の動き＞

### 概 況 (季節調整済指数)

- 生産指数は、95.3で前月比0.6%の上昇となりました。  
業種別にみると、電気・情報通信機械工業、その他工業等が上昇し、汎用・業務用機械工業、石油・石炭製品工業等が低下しました。
- 出荷指数は、95.4で前月比△0.9%の低下となりました。  
業種別にみると、非鉄金属工業、紙・紙加工品工業等が上昇し、電子部品・デバイス工業、生産用機械工業等が低下しました。
- 在庫指数は、109.9で前月比2.6%の上昇となりました。  
業種別にみると、生産用機械工業、汎用・業務用機械工業等が上昇し、金属製品工業、石油・石炭製品工業等が低下しました。

第1表 鉱工業指数の状況

項 目	季節調整済指数		前 月 比 (%)	原 指 数		前年同月比 (%)
	7年6月	7年7月		6年7月	7年7月	
生 産 指 数	94.7	95.3	0.6	100.8	99.7	△ 1.1
出 荷 指 数	96.3	95.4	△ 0.9	103.5	98.9	△ 4.4
在 庫 指 数	107.1	109.9	2.6	102.4	107.5	5.0
在庫率指数	106.1	119.9	13.0	94.9	113.1	19.2

第2表 鉱工業指数の推移

年 月	6-7	6-8	6-9	6-10	6-11	6-12	7-1	7-2	7-3	7-4	7-5	7-6	7-7	前 月 比 (%)
生 産 指 数	96.3	99.2	98.9	99.3	97.3	96.0	96.8	97.3	94.7	97.1	96.4	94.7	95.3	0.6
出 荷 指 数	99.9	100.2	99.1	100.8	98.9	98.1	96.5	98.8	96.3	97.7	96.3	96.3	95.4	△ 0.9
在 庫 指 数	104.7	105.1	107.1	107.2	106.1	104.8	105.7	105.3	103.9	108.7	109.7	107.1	109.9	2.6
在庫率指数	100.6	107.5	107.0	106.6	108.4	108.7	107.0	107.2	107.9	112.4	111.6	106.1	119.9	13.0

第3表 業種別動向

項 目	上 昇			低 下		
	業 種	品 目		業 種	品 目	
生産指数	電気・情報通信機械工業	22.3	放射性物質応用機器	汎用・業務用機械工業	△ 13.7	圧 縮 機
	そ の 他 工 業	13.5	電 子 応 用 玩 具	石油・石炭製品工業	△ 9.1	精製及び混合原料油
	窯業・土石製品工業	6.7	ガラス製容器類	プラスチック製品工業	△ 3.4	プラスチック製フィルム・シート
出荷指数	非 鉄 金 属 工 業	10.3	光ファイバ心線(ユーザー向け)	電子部品・デバイス工業	△ 7.1	アクティブ型液晶パネル(中・小型)
	紙・紙加工品工業	6.4	段 ボ ー ル 箱	生産用機械工業	△ 5.0	ショベル系掘削機械
	窯業・土石製品工業	5.2	生 コ ン ク リ ー ト	石油・石炭製品工業	△ 4.9	重 油
在庫指数	生産用機械工業	24.3	ショベル系掘削機械	金 属 製 品 工 業	△ 3.9	か さ ね 板 ば ね
	汎用・業務用機械工業	14.6	ポ ン プ	石油・石炭製品工業	△ 3.6	軽 油
	鉄 鋼 業	5.0	特殊鋼熱間圧延鋼材	紙・紙加工品工業	△ 3.1	白 板 紙

(注)業種は増減率の大きいもの、数値は前月比(%), 品目は寄与率の大きいもの

(※)千葉県鉱工業指数は季節調整に直接法を採用しているため、業種と品目の指数を別々に算出しています。そのため上昇・低下業種であっても、該当品目なしの場合があります。

第4表 品目別動向

項 目	上 昇	低 下
生産指数	電 子 応 用 玩 具 ( そ の 他 工 業 )	フ タ ル 酸 系 可 塑 剤 ( 化 学 工 業 )
	蒸 留 酒 ( 食 料 品 工 業 )	合 成 ブ タ ノ ー ル ( 化 学 工 業 )
	光ファイバ心線(ユーザー向け)(非鉄金属工業)	圧 縮 機 ( 汎 用 ・ 業 務 用 機 械 工 業 )
出荷指数	光ファイバ心線(ユーザー向け)(非鉄金属工業)	重 油 ( 石 油 ・ 石 炭 製 品 工 業 )
	粗 鋼 ( 鉄 鋼 業 )	ナ フ サ ( 石 油 ・ 石 炭 製 品 工 業 )
	肉 製 品 ( 食 料 品 工 業 )	ガ ソ リ ン ( 石 油 ・ 石 炭 製 品 工 業 )
在庫指数	ガ ソ リ ン ( 石 油 ・ 石 炭 製 品 工 業 )	軽 油 ( 石 油 ・ 石 炭 製 品 工 業 )
	シ ョ ベ ル 系 掘 削 機 械 ( 生 産 用 機 械 工 業 )	重 油 ( 石 油 ・ 石 炭 製 品 工 業 )
	灯 油 ( 石 油 ・ 石 炭 製 品 工 業 )	合 成 ゴ ム ( 化 学 工 業 )

(注)品目は寄与率の大きいもの

## 業種別生産の前月比・前年同月比

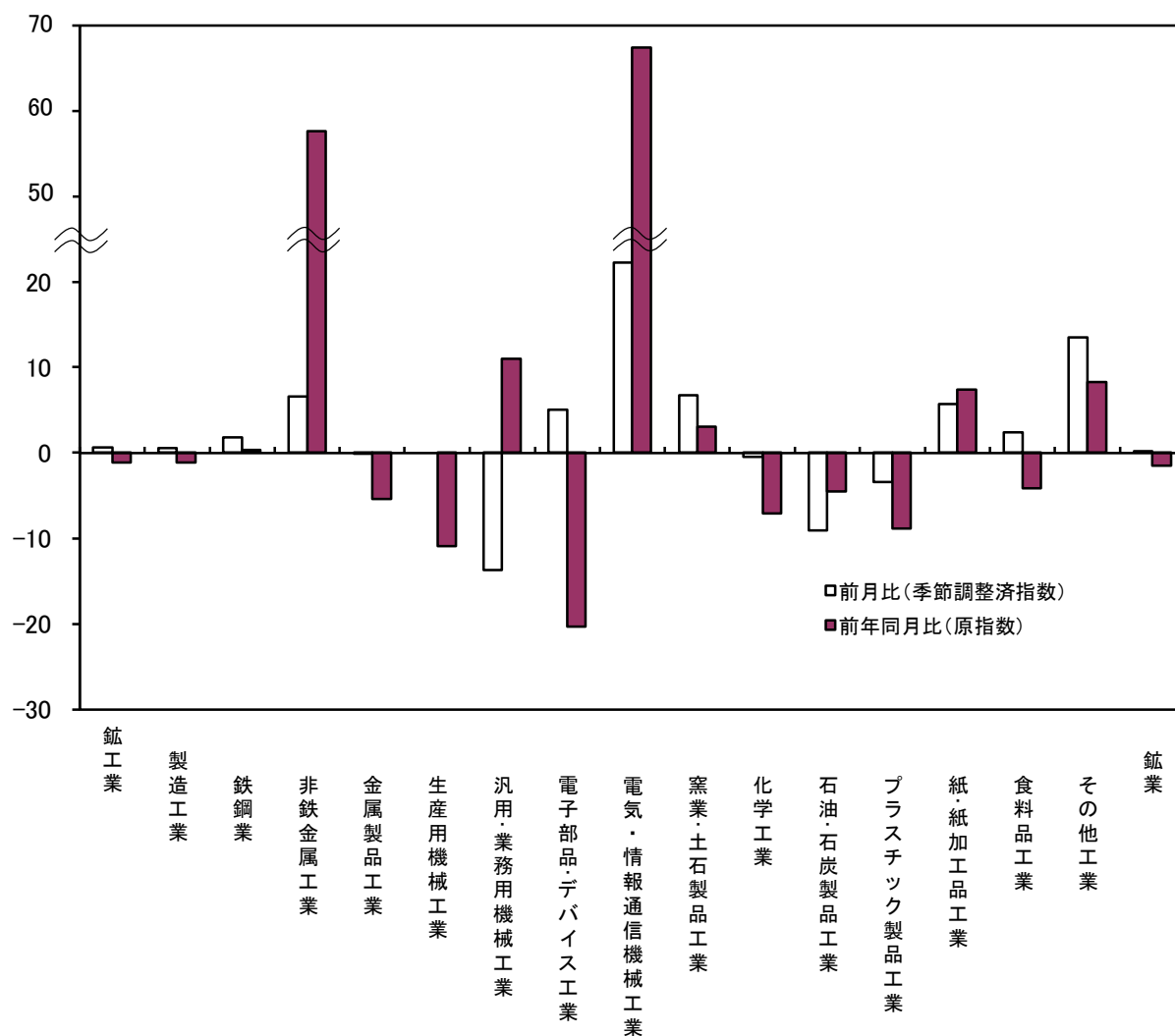

生産・在庫の前年同月比(原指数)

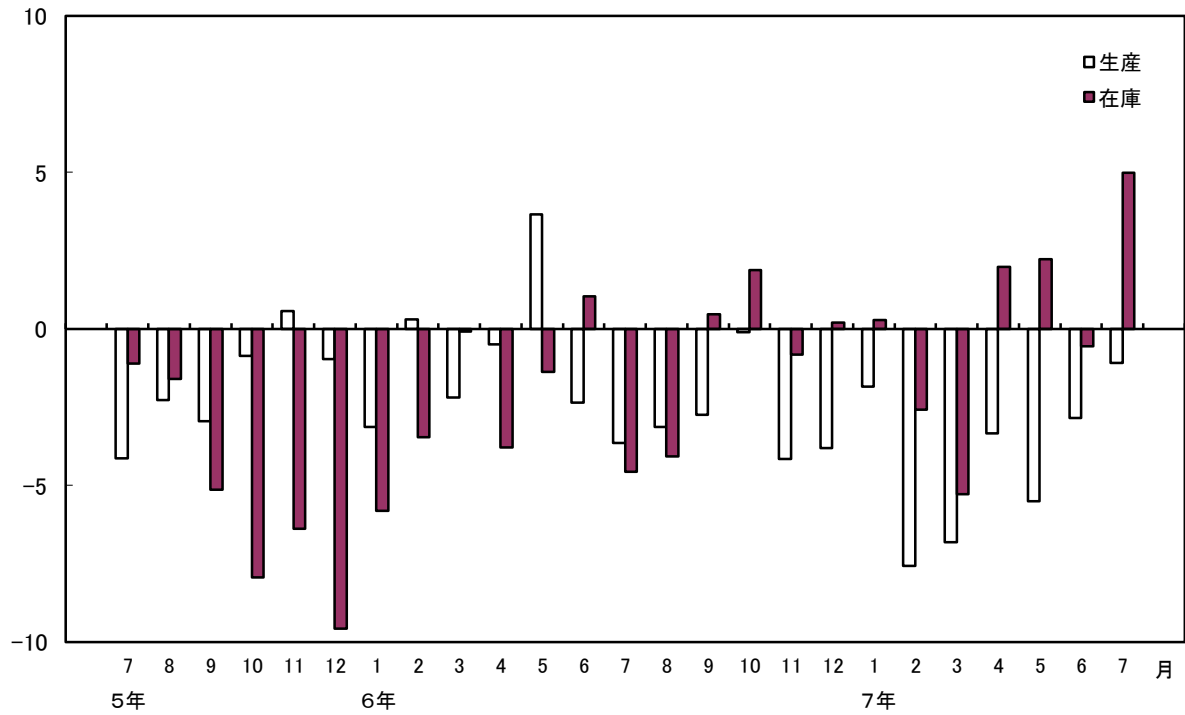

財別出荷の前月比・前年同月比

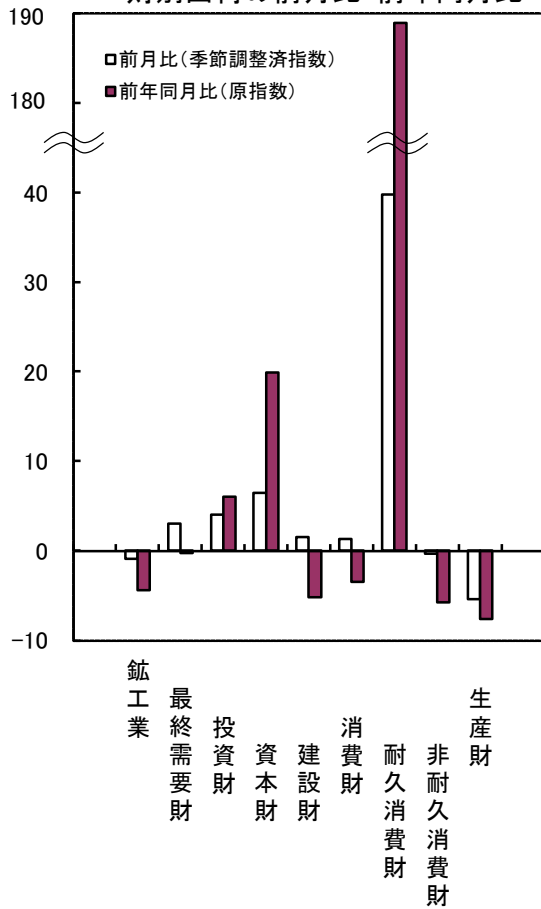

主要業種の生産(季節調整済指数)

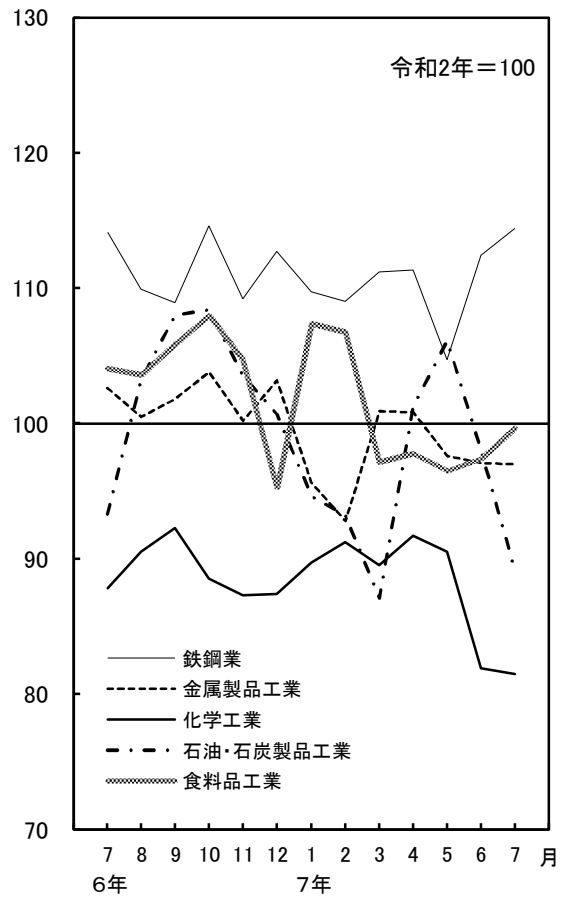

## 業種別生産指数

令和2年＝100.0

原	製造工業	※																					(参考)	(参考)	(参考)			
		※															※											
		鉄鋼業	非鉄金属工業	金属製品工業	生産機械工業	汎用機械工業	電子部品・デバイス工業	電気・情報通信機械工業	窯業・土石製品工業	化学工業	石油・石炭製品工業	プラスチック製品工業	紙・紙加工品工業	食品工業	飲料工業	繊維工業	木材・木製品工業	家具工業	印刷工業	ゴム製品工業	輸送機械工業	その他製品工業						
ウエイト指数	10000.0	9985.2	506.6	271.6	840.7	499.3	290.9	181.9	192.1	344.2	2375.5	1145.6	341.0	146.9	2278.5	570.4	26.0	42.1	110.6	199.0	49.3	12.7	130.7	14.8	1176.9	248.7	42.2	
原	製造工業	106.1	106.1	116.8	95.3	108.4	111.2	99.4	106.2	119.1	117.2	102.9	103.0	107.6	105.2	105.6	106.4	108.7	110.8	106.2	95.8	127.1	125.5	111.3	100.5	108.9	97.1	113.0
令和2年	100.0	100.0	100.0	100.0	100.0	100.0	100.0	100.0	100.0	100.0	100.0	100.0	100.0	100.0	100.0	100.0	100.0	100.0	100.0	100.0	100.0	100.0	100.0	100.0	100.0	100.0	100.0	
令和3年	102.6	102.6	125.1	112.2	106.0	110.5	112.2	65.7	111.3	101.5	101.4	95.6	103.4	105.9	98.7	103.5	109.2	91.4	112.6	99.4	101.0	113.8	104.5	99.4	104.1	113.1	106.8	
令和4年	103.0	103.0	102.6	133.6	107.7	104.0	98.3	68.1	118.0	104.8	97.5	109.1	102.6	109.3	101.6	103.7	106.0	98.0	113.5	105.3	85.5	98.4	101.8	102.3	99.3	95.5	114.8	
令和5年	101.2	101.2	107.6	139.2	108.9	114.9	93.6	61.0	140.4	100.8	92.0	98.8	99.6	106.5	102.0	97.1	87.4	79.8	107.0	99.2	82.6	97.9	98.2	99.7	105.3	88.2	125.2	
令和6年	99.3	99.3	109.8	112.6	101.7	100.3	95.7	55.3	112.6	95.5	89.8	107.6	99.0	106.6	104.2	94.0	88.1	77.7	103.5	99.2	76.2	92.7	91.5	100.8	94.1	86.8	148.3	
原	製造工業	95.0	95.0	102.9	102.8	97.8	95.0	89.9	53.9	157.5	95.9	77.1	93.2	109.0	104.5	105.9	98.3	116.7	79.6	99.7	106.3	75.3	88.0	96.7	99.1	97.5	78.8	155.0
令和6年6月 <td>100.8</td> <td>100.8</td> <td>116.3</td> <td>114.1</td> <td>109.1</td> <td>91.9</td> <td>92.8</td> <td>59.1</td> <td>57.3</td> <td>100.0</td> <td>88.9</td> <td>98.0</td> <td>107.3</td> <td>118.3</td> <td>113.8</td> <td>103.1</td> <td>110.4</td> <td>83.8</td> <td>110.3</td> <td>103.7</td> <td>80.8</td> <td>102.3</td> <td>109.2</td> <td>109.2</td> <td>103.2</td> <td>81.5</td> <td>79.1</td> <td>173.5</td>	100.8	100.8	116.3	114.1	109.1	91.9	92.8	59.1	57.3	100.0	88.9	98.0	107.3	118.3	113.8	103.1	110.4	83.8	110.3	103.7	80.8	102.3	109.2	109.2	103.2	81.5	79.1	173.5
令和6年7月 <td>96.1</td> <td>96.1</td> <td>112.8</td> <td>98.1</td> <td>94.0</td> <td>107.7</td> <td>112.3</td> <td>50.9</td> <td>90.0</td> <td>83.0</td> <td>89.1</td> <td>109.1</td> <td>85.0</td> <td>94.1</td> <td>100.0</td> <td>83.8</td> <td>57.2</td> <td>67.2</td> <td>91.6</td> <td>88.3</td> <td>66.0</td> <td>81.3</td> <td>88.2</td> <td>98.3</td> <td>96.9</td> <td>104.6</td> <td>157.5</td>	96.1	96.1	112.8	98.1	94.0	107.7	112.3	50.9	90.0	83.0	89.1	109.1	85.0	94.1	100.0	83.8	57.2	67.2	91.6	88.3	66.0	81.3	88.2	98.3	96.9	104.6	157.5	
令和6年8月 <td>99.3</td> <td>99.3</td> <td>106.7</td> <td>123.2</td> <td>105.9</td> <td>78.0</td> <td>86.6</td> <td>47.2</td> <td>93.0</td> <td>96.2</td> <td>95.3</td> <td>114.1</td> <td>101.9</td> <td>102.1</td> <td>100.6</td> <td>97.5</td> <td>64.0</td> <td>80.8</td> <td>107.6</td> <td>110.2</td> <td>73.9</td> <td>87.2</td> <td>91.6</td> <td>97.5</td> <td>77.9</td> <td>75.9</td> <td>149.9</td>	99.3	99.3	106.7	123.2	105.9	78.0	86.6	47.2	93.0	96.2	95.3	114.1	101.9	102.1	100.6	97.5	64.0	80.8	107.6	110.2	73.9	87.2	91.6	97.5	77.9	75.9	149.9	
令和6年9月 <td>103.9</td> <td>103.9</td> <td>112.1</td> <td>149.5</td> <td>110.1</td> <td>79.5</td> <td>103.2</td> <td>45.6</td> <td>94.1</td> <td>101.2</td> <td>94.3</td> <td>115.5</td> <td>106.4</td> <td>117.5</td> <td>109.6</td> <td>100.0</td> <td>93.0</td> <td>86.3</td> <td>115.1</td> <td>98.9</td> <td>78.4</td> <td>101.2</td> <td>102.7</td> <td>97.1</td> <td>82.7</td> <td>94.2</td> <td>156.3</td>	103.9	103.9	112.1	149.5	110.1	79.5	103.2	45.6	94.1	101.2	94.3	115.5	106.4	117.5	109.6	100.0	93.0	86.3	115.1	98.9	78.4	101.2	102.7	97.1	82.7	94.2	156.3	
令和6年10月 <td>101.8</td> <td>101.8</td> <td>105.9</td> <td>132.8</td> <td>101.9</td> <td>103.3</td> <td>107.8</td> <td>48.5</td> <td>94.8</td> <td>99.2</td> <td>90.7</td> <td>108.6</td> <td>99.4</td> <td>112.3</td> <td>109.8</td> <td>99.0</td> <td>122.1</td> <td>87.4</td> <td>105.9</td> <td>99.3</td> <td>77.9</td> <td>92.4</td> <td>100.3</td> <td>100.5</td> <td>94.4</td> <td>97.8</td> <td>166.8</td>	101.8	101.8	105.9	132.8	101.9	103.3	107.8	48.5	94.8	99.2	90.7	108.6	99.4	112.3	109.8	99.0	122.1	87.4	105.9	99.3	77.9	92.4	100.3	100.5	94.4	97.8	166.8	
令和6年11月 <td>98.8</td> <td>98.8</td> <td>109.8</td> <td>124.0</td> <td>101.4</td> <td>77.2</td> <td>116.8</td> <td>40.2</td> <td>112.5</td> <td>97.1</td> <td>90.4</td> <td>110.8</td> <td>89.2</td> <td>118.6</td> <td>102.4</td> <td>95.0</td> <td>79.5</td> <td>81.1</td> <td>103.4</td> <td>102.6</td> <td>74.8</td> <td>98.1</td> <td>91.3</td> <td>105.3</td> <td>87.2</td> <td>104.9</td> <td>186.7</td>	98.8	98.8	109.8	124.0	101.4	77.2	116.8	40.2	112.5	97.1	90.4	110.8	89.2	118.6	102.4	95.0	79.5	81.1	103.4	102.6	74.8	98.1	91.3	105.3	87.2	104.9	186.7	
令和6年12月 <td>90.9</td> <td>90.9</td> <td>114.5</td> <td>129.9</td> <td>92.4</td> <td>75.7</td> <td>76.2</td> <td>40.1</td> <td>103.7</td> <td>91.4</td> <td>92.2</td> <td>99.7</td> <td>78.7</td> <td>91.3</td> <td>88.0</td> <td>76.9</td> <td>56.9</td> <td>79.1</td> <td>86.6</td> <td>73.4</td> <td>65.4</td> <td>82.9</td> <td>80.9</td> <td>107.3</td> <td>75.0</td> <td>66.7</td> <td>132.2</td>	90.9	90.9	114.5	129.9	92.4	75.7	76.2	40.1	103.7	91.4	92.2	99.7	78.7	91.3	88.0	76.9	56.9	79.1	86.6	73.4	65.4	82.9	80.9	107.3	75.0	66.7	132.2	
令和7年1月 <td>90.5</td> <td>90.5</td> <td>102.0</td> <td>122.3</td> <td>90.6</td> <td>82.8</td> <td>93.5</td> <td>37.9</td> <td>116.1</td> <td>91.6</td> <td>83.5</td> <td>92.2</td> <td>95.0</td> <td>96.7</td> <td>92.5</td> <td>91.2</td> <td>58.3</td> <td>81.0</td> <td>102.3</td> <td>101.0</td> <td>71.7</td> <td>97.4</td> <td>83.7</td> <td>96.1</td> <td>84.1</td> <td>77.2</td> <td>189.9</td>	90.5	90.5	102.0	122.3	90.6	82.8	93.5	37.9	116.1	91.6	83.5	92.2	95.0	96.7	92.5	91.2	58.3	81.0	102.3	101.0	71.7	97.4	83.7	96.1	84.1	77.2	189.9	
令和7年2月 <td>99.8</td> <td>99.8</td> <td>112.7</td> <td>167.6</td> <td>110.0</td> <td>91.3</td> <td>114.9</td> <td>30.5</td> <td>124.4</td> <td>96.3</td> <td>91.2</td> <td>88.7</td> <td>104.0</td> <td>112.5</td> <td>102.7</td> <td>97.7</td> <td>69.7</td> <td>82.5</td> <td>108.9</td> <td>100.2</td> <td>75.8</td> <td>100.5</td> <td>103.0</td> <td>104.8</td> <td>93.2</td> <td>98.0</td> <td>214.4</td>	99.8	99.8	112.7	167.6	110.0	91.3	114.9	30.5	124.4	96.3	91.2	88.7	104.0	112.5	102.7	97.7	69.7	82.5	108.9	100.2	75.8	100.5	103.0	104.8	93.2	98.0	214.4	
令和7年3月 <td>98.5</td> <td>98.5</td> <td>113.0</td> <td>163.7</td> <td>98.8</td> <td>68.9</td> <td>102.8</td> <td>35.7</td> <td>91.3</td> <td>96.4</td> <td>94.0</td> <td>91.5</td> <td>102.3</td> <td>121.7</td> <td>105.4</td> <td>98.6</td> <td>126.3</td> <td>86.0</td> <td>95.2</td> <td>99.9</td> <td>73.9</td> <td>86.1</td> <td>108.6</td> <td>101.6</td> <td>76.0</td> <td>92.2</td> <td>165.4</td>	98.5	98.5	113.0	163.7	98.8	68.9	102.8	35.7	91.3	96.4	94.0	91.5	102.3	121.7	105.4	98.6	126.3	86.0	95.2	99.9	73.9	86.1	108.6	101.6	76.0	92.2	165.4	
令和7年4月 <td>90.9</td> <td>90.9</td> <td>112.4</td> <td>143.4</td> <td>88.5</td> <td>70.0</td> <td>92.5</td> <td>30.1</td> <td>85.1</td> <td>94.5</td> <td>83.8</td> <td>85.7</td> <td>101.8</td> <td>102.3</td> <td>96.3</td> <td>96.3</td> <td>131.7</td> <td>85.6</td> <td>89.2</td> <td>95.9</td> <td>68.4</td> <td>91.4</td> <td>110.4</td> <td>103.2</td> <td>72.1</td> <td>82.4</td> <td>151.9</td>	90.9	90.9	112.4	143.4	88.5	70.0	92.5	30.1	85.1	94.5	83.8	85.7	101.8	102.3	96.3	96.3	131.7	85.6	89.2	95.9	68.4	91.4	110.4	103.2	72.1	82.4	151.9	
令和7年5月 <td>92.3</td> <td>92.2</td> <td>108.0</td> <td>169.4</td> <td>95.8</td> <td>78.4</td> <td>117.8</td> <td>36.4</td> <td>91.3</td> <td>95.7</td> <td>74.0</td> <td>83.3</td> <td>100.4</td> <td>114.4</td> <td>101.3</td> <td>98.4</td> <td>107.1</td> <td>88.9</td> <td>94.8</td> <td>105.0</td> <td>80.3</td> <td>79.2</td> <td>101.2</td> <td>99.9</td> <td>83.8</td> <td>104.2</td> <td>197.9</td>	92.3	92.2	108.0	169.4	95.8	78.4	117.8	36.4	91.3	95.7	74.0	83.3	100.4	114.4	101.3	98.4	107.1	88.9	94.8	105.0	80.3	79.2	101.2	99.9	83.8	104.2	197.9	
令和7年6月 <td>99.7</td> <td>99.7</td> <td>116.6</td> <td>179.8</td> <td>103.2</td> <td>81.9</td> <td>103.0</td> <td>47.1</td> <td>95.9</td> <td>103.0</td> <td>82.6</td> <td>93.6</td> <td>97.7</td> <td>127.0</td> <td>109.0</td> <td>111.7</td> <td>112.1</td> <td>88.7</td> <td>94.4</td> <td>97.7</td> <td>79.7</td> <td>97.8</td> <td>168.5</td> <td>101.7</td> <td>84.2</td> <td>85.6</td> <td>205.7</td>	99.7	99.7	116.6	179.8	103.2	81.9	103.0	47.1	95.9	103.0	82.6	93.6	97.7	127.0	109.0	111.7	112.1	88.7	94.4	97.7	79.7	97.8	168.5	101.7	84.2	85.6	205.7	
前年同月比(%)	△ 1.1	△ 1.1	0.3	57.6	△ 5.4	△ 10.9	△ 11.0	△ 20.3	67.4	3.0	△ 7.1	△ 4.5	△ 8.9	7.4	△ 4.2	8.3	1.5	5.8	△ 14.4	△ 5.8	△ 1.4	△ 4.4	△ 5.3	△ 1.5	3.3	8.2	18.6	
季節調整指数																												
令和6年6月	98.6	98.6	108.0	100.3	101.1	98.6	92.4	60.0	150.7	94.4	85.8	109.4	101.0	105.8	103.1	94.6	94.3	77.3	102.4	99.9	76.4	94.9	90.9	100.8	99.0	81.1	148.4	
令和6年7月	96.3	96.3	114.1	109.0	102.6	87.8	92.2	52.9	62.6	97.0	87.8	93.3	97.7	111.8	104.1	98.5	94.9	79.1	106.0	101.9	76.2	92.4	99.9	103.3	78.7	78.0	175.4	
令和6年8月	99.2	99.2	109.9	116.1	100.5	134.6	111.5	45.6	104.6	87.5	90.5	103.3	94.6	104.2	103.6	93.6	82.9	77.6	106.8	97.8	76.8	91.8	94.1	102.7	108.4	102.0	157.2	
令和6年9月	98.9	98.9	108.9	125.7	101.8	82.7	89.6	41.7	94.7	94.1	92.3	108.0	100.4	107.5	105.9	94.0	76.7	76.2	105.0	103.5	75.2	82.5	88.2	101.2	78.5	81.2	142.0	
令和6年10月	99.3	99.3	114.6	139.0	103.8	75.1	102.8	41.0	99.2	95.6	88.5	108.4	99.7	107.9	106.0	93.8	85.8	80.8	105.9	98.3	73.1	94.3	94.3	100.2	79.7	90.5	157.7	
令和6年11月	97.3	97.3	109.2	134.8	100.2	95.3	103.8	45.9	97.9	94.9	87.3	103.5	98.1	105.1	104.7	92.4	92.7	76.2	100.8	97.3	72.6	93.3	90.4	101.3	90.2	93.0	153.4	
令和6年12月	96.0	96.0	112.7	132.9	103.2	79.1	107.1	44.5	102.9	95.7	87.4	100.7	98.8	105.6	95.3	93.3	82.7	75.8	99.4	100.5	74.2	96.1	92.2	100.7	85.2	93.4	176.3	
令和7年1月	96.8	96.9	109.7	142.3	95.6	83.8	89.9	41.8	103.9	97.3	89.7	94.6	95.6	106.5	107.4	89.1	86.4	91.0	95.1	87.4	70.6	88.0	91.5	100.8	82.3	80.5	156.9	
令和7年2月	97.3	97.3	109.0	132.9	92.8	83.9	95.3	42.8	108.5	100.4	91.2	93.2	100.8	105.4	106.8	95.3	62.7	98.0	104.5	100.5	73.6	95.1	94.8	99.8	85.1	78.6	182.5	
令和7年3月	94.7	94.7	111.2	143.7	100.9	76.2	115.8	31.9	95.1	93.8	89.5	87.1	97.6	107.6	97.2	92.0	57.9	89.5	93.0	96.3	70.8	79.2	101.8	99.8	82.6	101.9	189.6	
令和7年4月	97.1	97.1	111.3	149.4	100.8	66.8	92.7	38.2	95.5	96.6	91.7	101.3	97.8	111.5	97.8	97.9	125.0	84.5	99.1	94.0	71.9	98.2	113.6	101.4	76.7	89.7	188.3	
令和7年5月	96.4	96.5	104.7	145.1	97.6	78.8	100.6	31.9	102.0	95.2	90.5	106.1	98.9	114.5	96.5	103.6	141.6	82.7	101.7	99.5	72.8	113.2	118.9	103.0	80.3	85.2	176.6	
令和7年6月	94.7	94.7	112.4	161.2	97.1	78.2	118.6	40.2	85.7	93.7	81.9	98.0	92.0	113.5	97.4	94.1	87.3	85.6	95.0	99.6	79.6	83.8	94.9	101.6	82.7	104.2	191.4	
令和7年7月	95.3	95.2	114.4	171.8	97.0	78.2	102.4	42.2	104.8	100.0	81.5	89.1	88.9	120.0	99.7	106.8	96.4	83.8	90.7	96.0	75.2	88.3	154.1	101.8	81.3	84.4	208.0	
前月比(%)	0.6	0.5	1.8	6.6	△ 0.1	0.0	△ 13.7	5.0	22.3	6.7	△ 0.5	△ 9.1	△ 3.4	5.7	2.4	13.5	10.4	△ 2.1	△ 4.5	△ 3.6	△ 5.5	5.4	62.4	△ 0.2	△ 1.7	△ 19.0	8.7	

(注1) 令和7年の数値は速報値

(注2) ※は業種別分類の15業種を示す。





## 業種別在庫率指数

業種別在庫率指数		令和2年＝100.0																							(参 考)	(参 考)	(参 考)		
		※																											
		製 造 工 業	鉄 鋼 業	非鉄金属 工 業	金属製品 工 業	生 産 用 機 械 工 業	汎 用 機 械 業 務 用 機 械 工 業	電 子 部 品 ・ デバイス 工 業	電 気 ・ 情 報 通 信 機 械 工 業	窯 業 ・ 土 石 製 品 工 業	石 油 ・ プラスチック 製 品 工 業	紙 ・ 紙加工品 工 業	食 料 品 工 業	そ の 他 工 業	機 械 工 業	木 型 工 業	家具工業 印刷 業	ゴム製品 工 業	輸送機械 工 業	そ の 他 製 品 工 業	※	(参 考)	(参 考)	(参 考)					
ウ エ イ ト	原 指 数																												
平成 31 年・令和元年	10000.0	10000.0	2569.6	265.5	385.0	231.8	162.8	—	—	—	323.7	3101.7	1702.6	270.4	120.1	698.3	168.5	16.1	45.1	55.4	—	23.1	—	28.8	—	394.6	71.7	91.1	
令和 2 年	94.0	94.0	90.9	111.5	81.3	108.5	99.1	—	—	—	71.0	91.4	102.6	91.0	81.7	104.0	93.8	74.8	50.1	96.5	—	93.2	—	168.3	—	104.6	138.7	67.9	
令和 3 年	100.0	100.0	100.0	100.0	100.0	100.0	100.0	—	—	—	100.0	100.0	100.0	100.0	100.0	100.0	100.0	100.0	100.0	100.0	—	100.0	—	100.0	—	100.0	100.0	100.0	
令和 4 年	96.5	96.5	93.6	106.3	77.0	90.9	99.2	—	—	—	86.8	88.3	111.0	140.4	84.0	107.8	89.1	96.3	67.2	91.6	—	89.5	—	114.0	—	94.3	138.8	68.0	
令和 5 年	104.5	104.5	111.6	124.3	81.6	106.8	105.0	—	—	—	78.0	97.5	103.5	167.0	86.2	109.3	94.1	99.0	72.6	90.9	—	99.1	—	127.3	—	106.1	153.4	66.9	
令和 6 年	108.6	108.6	103.7	126.4	85.5	108.7	112.3	—	—	—	78.0	110.1	119.6	98.6	103.7	115.1	120.0	125.9	94.2	136.4	—	100.0	—	141.8	—	110.2	139.0	91.3	
令和 7 年	106.1	106.1	103.6	122.4	87.2	137.5	95.4	—	—	—	78.8	102.1	121.1	93.3	105.5	111.3	104.6	93.0	68.4	123.5	—	102.0	—	133.5	—	120.1	120.1	76.0	
原 指 数																													
令和 6 年 6 月	112.3	112.3	103.2	143.0	89.6	110.6	125.7	—	—	—	82.4	111.5	136.9	96.9	94.3	114.4	96.3	93.3	65.8	114.4	—	—	—	—	—	—	116.8	123.1	127.7
令和 7 月	94.9	94.9	95.3	131.2	85.3	126.2	80.0	—	—	—	71.4	86.1	107.8	89.7	102.0	94.3	105.8	81.6	58.7	140.0	—	—	—	—	—	—	107.1	81.7	78.6
令和 8 月	113.5	113.5	112.3	160.8	97.3	210.2	105.9	—	—	—	77.4	102.1	134.3	100.1	110.3	100.4	117.0	104.4	69.7	155.2	—	—	—	—	—	—	167.2	135.1	83.0
令和 9 月	105.6	105.6	96.6	162.3	79.8	157.2	64.8	—	—	—	80.3	99.2	134.4	93.8	100.7	101.3	94.7	88.3	59.7	98.3	—	—	—	—	—	—	119.1	69.6	60.9
令和 10 月	102.9	102.9	96.3	101.3	79.0	173.5	153.1	—	—	—	71.4	97.7	116.1	89.3	100.7	110.1	130.1	133.6	62.9	169.1	—	—	—	—	—	—	165.0	144.9	159.5
令和 11 月	105.1	105.1	106.3	127.5	80.4	164.5	116.3	—	—	—	77.8	98.2	113.6	88.0	101.7	112.6	109.3	62.1	62.8	148.5	—	—	—	—	—	—	144.6	162.5	79.9
令和 12 月	101.3	101.3	95.6	112.7	79.0	60.0	97.9	—	—	—	80.4	108.3	112.8	90.6	106.3	97.0	110.8	120.1	62.6	130.1	—	—	—	—	—	—	75.6	148.6	58.0
令和 1 年 1 月	114.6	114.6	107.3	139.4	81.5	151.0	131.6	—	—	—	85.6	109.8	125.2	94.7	113.8	150.3	118.4	67.0	76.6	169.9	—	—	—	—	—	—	143.0	234.1	50.9
令和 2 月	112.1	112.1	104.9	146.8	84.0	182.1	74.9	—	—	—	95.0	105.5	131.2	92.0	109.6	127.0	103.5	80.5	80.2	107.4	—	—	—	—	—	—	137.8	105.0	51.1
令和 3 月	101.4	101.4	93.2	116.5	78.8	153.3	66.0	—	—	—	75.3	104.9	111.4	83.9	102.3	111.0	91.2	103.8	74.3	76.7	—	—	—	—	—	—	117.3	97.9	40.9
令和 4 月	112.1	112.1	116.1	89.9	84.3	215.6	97.1	—	—	—	82.8	102.8	128.0	79.9	107.5	118.3	117.4	62.4	70.2	163.0	—	—	—	—	—	—	166.7	134.3	67.8
令和 5 月	118.9	118.9	106.1	99.0	78.7	151.7	88.8	—	—	—	86.6	110.9	174.2	99.6	114.4	117.0	116.4	66.3	77.5	152.6	—	—	—	—	—	—	125.8	97.9	81.6
令和 6 月	109.5	109.5	97.5	103.2	80.6	138.7	99.4	—	—	—	86.0	102.2	149.9	103.3	108.5	111.7	109.9	72.1	81.2	164.3	—	—	—	—	—	—	122.5	136.6	70.1
令和 7 月	113.1	113.1	106.1	120.4	71.3	256.3	116.3	—	—	—	85.0	106.8	137.6	101.2	107.8	94.5	128.1	103.1	82.6	194.8	—	—	—	—	—	—	198.5	184.8	62.4
前年同月比(%)	19.2	19.2	11.3	△ 8.2	△ 16.4	103.1	45.4	—	—	—	19.0	24.0	27.6	12.8	5.7	0.2	21.1	26.3	40.7	39.1	—	△ 18.7	—	△ 7.3	—	85.3	126.2	△ 20.6	△ 20.6
季節調整済指数																													
令和 6 年 6 月	108.9	108.9	103.6	149.7	88.6	138.6	136.5	—	—	—	88.6	112.7	117.9	97.7	106.5	117.9	102.8	101.4	70.5	117.4	—	—	—	—	—	—	135.8	140.8	117.8
令和 7 月	100.6	100.6	102.5	131.0	89.1	123.1	89.8	—	—	—	73.8	92.3	114.9	90.2	102.0	105.1	101.4	76.2	63.2	121.1	—	—	—	—	—	—	111.5	110.4	76.8
令和 8 月	107.5	107.5	107.1	146.8	90.4	162.5	97.0	—	—	—	74.9	99.4	124.1	93.0	103.9	100.7	100.8	105.2	65.5	128.7	—	—	—	—	—	—	139.5	126.5	77.9
令和 9 月	107.0	107.0	100.2	187.6	82.8	147.6	104.7	—	—	—	78.5	101.8	126.9	89.9	101.9	100.1	108.6	93.3	61.3	132.1	—	—	—	—	—	—	122.1	147.1	76.0
令和 10 月	106.6	106.6	101.6	107.0	82.8	164.8	126.6	—	—	—	75.5	102.3	120.2	86.1	101.3	111.2	120.9	116.6	66.5	147.3	—	—	—	—	—	—	144.7	134.9	129.4
令和 11 月	108.4	108.4	106.6	123.5	85.4	159.0	102.3	—	—	—	83.5	104.8	118.8	84.8	99.8	116.3	110.9	71.8	66.3	137.9	—	—	—	—	—	—	137.3	150.5	62.0
令和 12 月	108.7	108.7	97.6	102.5	81.5	109.8	114.5	—	—	—	84.6	111.0	131.9	90.7	98.9	113.1	110.1	99.0	63.4	136.6	—	—	—	—	—	—	117.9	167.2	67.9
令和 1 年 1 月	107.0	107.0	101.0	137.6	79.8	138.1	104.6	—	—	—	73.8	96.1	134.0	89.4	106.9	119.1	103.2	66.7	63.2	131.1	—	—	—	—	—	—	128.3	164.3	42.6
令和 2 月	107.2	107.2	95.4	122.8	78.9	186.3	68.2	—	—	—	83.6	100.5	139.0	93.9	102.7	117.2	100.7	76.2	70.8	106.5	—	—	—	—	—	—	131.6	91.4	60.9
令和 3 月	107.9	107.9	102.1	136.4	81.9	171.4	80.5	—	—	—	77.7	108.3	122.2	100.3	112.6	120.6	113.6	100.6	73.9	134.7	—	—	—	—	—	—	139.4	95.7	63.6
令和 4 月	112.4	112.4	110.7	89.4	82.5	200.5	103.0	—	—	—	87.0	109.9	120.0	87.2	112.0	116.7	131.3	72.3	74.7	185.4	—	—	—	—	—	—	168.8	140.8	79.4
令和 5 月	111.6	111.6	104.6	104.3	74.8	131.3	75.2	—	—	—	86.2	99.9	153.9	97.0	116.8	114.5	109.2	72.6	78.3	147.8	—	—	—	—	—	—	105.6	76.0	72.5
令和 6 月	106.1	106.1	97.8	108.0	79.7	173.8	107.9	—	—	—	92.5	103.3	129.1	104.1	122.5	115.1	117.4	78.4	87.0	168.6	—	—	—	—	—	—	142.5	156.2	64.7
令和 7 月	119.9	119.9	114.1	120.2	74.5	250.1	130.6	—	—	—	87.8	114.5	146.7	101.7	107.8	105.3	122.8	96.3	88.9	168.5	—	—	—	—	—	—	206.7	249.7	61.0
前月比(%)	13.0	13.0	16.7	11.3	△ 6.5	43.9	21.0	—	—	—	△ 5.1	10.8	13.6	△ 2.3	△ 12.0	△ 8.5	4.6	22.8	2.2	△ 0.1	—	△ 2.1	—	17.0	—	—	45.1	59.9	△ 5.7

(注1)令和7年の数値は速報値

(注2)※は業種別分類の15業種を示す。



財別生産指数

令和2年＝100.0

ウエイト	鉱工業	最終需要財	投資財	資本財	建設財	消費財	耐久消費財	非耐久消費財	生産財		鉱工業用その他用生産財
									生産財	鉱工業用生産財	
原指数	100000	4429.9	1747.0	933.1	813.9	2682.9	39.5	2643.4	5570.1	4642.1	928.0
平成31年・令和元年	106.1	104.3	103.7	103.9	103.4	104.7	96.9	104.9	107.4	108.4	102.8
令和2年	100.0	100.0	100.0	100.0	100.0	100.0	100.0	100.0	100.0	100.0	100.0
令和3年	102.6	101.3	107.3	111.5	102.5	97.4	93.4	97.4	103.6	104.4	99.2
令和4年	103.0	104.7	108.9	108.2	109.7	101.9	71.4	102.3	101.7	99.7	111.9
令和5年	101.2	109.6	118.3	123.7	112.2	103.9	73.3	104.3	94.5	93.1	101.3
令和6年	99.3	104.6	104.1	104.6	103.4	105.0	62.6	105.6	95.1	92.1	110.0
原指数	95.0	103.1	105.3	106.7	103.8	101.6	62.2	102.2	88.6	85.2	105.8
令和6年6月	100.8	104.6	98.0	87.4	110.1	109.0	94.7	109.2	97.7	95.0	111.3
7月	96.1	101.7	101.6	107.8	94.5	101.8	74.2	102.2	91.6	88.4	107.6
8月	99.3	100.0	98.5	89.5	108.7	100.9	71.6	101.4	98.8	93.9	123.5
9月	103.9	108.7	105.9	99.8	113.0	110.5	82.8	110.9	100.1	96.7	116.9
10月	101.8	108.7	106.7	107.5	105.8	110.0	77.9	110.5	96.3	93.1	112.2
11月	98.8	104.0	101.5	100.6	102.6	105.7	63.2	106.3	94.7	91.6	110.0
12月	90.9	91.9	91.8	90.3	93.4	92.0	70.0	92.4	90.1	90.5	88.0
令和7年1月	90.5	97.3	97.6	101.3	93.3	97.1	61.7	97.6	85.1	83.3	94.1
2月	99.8	108.1	115.0	120.8	108.5	103.6	105.8	103.6	93.2	93.9	89.4
3月	98.5	102.8	100.4	100.9	99.8	104.3	125.4	104.0	95.1	93.8	101.7
4月	90.9	93.8	93.4	94.9	91.7	94.0	132.5	93.4	88.7	87.4	95.2
5月	92.3	101.7	106.1	114.0	96.3	98.8	88.1	98.9	84.8	82.5	96.3
6月	99.7	111.4	109.8	115.6	103.2	112.4	312.2	109.4	90.4	88.3	100.9
7月	△1.1	6.5	12.0	32.3	△6.3	3.1	229.7	0.2	△7.5	△7.1	△9.3
前年同月比(%)											
季節調整指数	98.6	104.1	105.5	107.7	103.5	103.0	57.4	103.7	94.4	90.4	110.1
令和6年6月	96.3	98.2	94.0	84.3	104.3	101.0	79.9	101.0	93.9	91.4	104.9
7月	99.2	108.1	114.1	127.3	102.4	104.9	70.6	105.7	93.2	90.4	106.0
8月	98.9	102.8	99.0	92.1	103.5	104.4	59.4	105.2	96.5	92.9	113.9
9月	99.3	104.6	101.4	97.9	105.0	106.7	76.9	107.0	94.9	91.7	110.8
10月	97.3	103.5	103.3	105.1	101.2	104.1	67.6	104.7	93.0	90.0	107.7
11月	96.0	101.7	102.8	101.3	104.0	100.2	64.8	100.6	91.6	88.8	105.6
12月	96.8	102.9	100.3	100.0	99.9	104.5	75.6	105.0	92.0	91.7	93.5
令和7年1月	97.3	104.3	99.6	101.7	97.5	108.5	79.7	109.0	92.1	91.2	97.1
2月	94.7	98.9	100.9	100.8	103.6	98.5	112.8	98.5	91.2	91.9	88.5
3月	97.1	99.7	100.5	98.5	102.7	98.9	154.0	98.4	94.1	92.6	106.1
4月	96.4	99.9	101.0	103.9	98.2	98.7	173.7	97.9	93.9	91.1	108.7
5月	94.7	101.0	103.6	111.0	95.3	99.1	81.2	99.3	89.7	86.8	100.1
6月	95.3	104.6	105.3	111.5	97.8	104.2	263.3	101.2	86.8	85.0	95.1
7月	0.6	3.6	1.6	0.5	2.6	5.1	224.3	1.9	△3.2	△2.1	△5.0
前月比(%)											

(注1) 令和7年の数値は速報値

財別出荷指数

令和2年＝100.0

ウエイト	鉱工業	最終需要財	投資財	資本財	建設財	消費財	耐久消費財	非耐久消費財	生産財		鉱工業用その他用生産財
									生産財	鉱工業用生産財	
原指数	100000	4148.7	1502.3	757.5	744.8	2646.4	41.1	2603.3	5851.3	4827.1	1024.2
平成31年・令和元年	104.9	102.1	104.6	103.0	106.2	100.7	98.1	100.8	106.8	107.1	105.6
令和2年	100.0	100.0	100.0	100.0	100.0	100.0	100.0	100.0	100.0	100.0	100.0
令和3年	104.7	101.0	108.4	115.1	103.7	96.2	95.0	96.2	103.7	108.5	101.3
令和4年	104.7	105.9	112.2	117.3	107.0	102.4	74.6	102.8	103.9	101.4	115.3
令和5年	102.2	107.7	118.0	128.6	107.2	101.9	77.0	102.3	98.3	96.6	106.4
令和6年	100.6	104.1	101.7	103.3	100.0	105.5	67.1	106.1	98.2	94.7	114.6
原指数	96.1	99.7	103.4	107.7	99.0	97.6	32.1	98.6	93.6	89.5	113.0
令和6年6月	103.5	105.2	96.6	86.0	107.3	110.1	83.1	110.6	102.4	99.1	117.5
7月	97.2	100.5	94.0	94.4	93.6	104.2	112.2	104.1	94.9	91.5	111.2
8月	100.0	100.4	98.5	90.4	106.8	101.5	75.2	101.9	99.6	95.0	121.3
9月	104.9	107.9	107.7	102.2	113.2	108.0	85.9	108.4	102.8	98.5	123.1
10月	102.0	105.2	103.3	100.7	106.0	106.2	82.3	106.6	99.7	95.3	120.1
11月	104.0	112.5	107.6	114.7	100.4	115.3	64.5	116.1	97.9	94.2	115.6
12月	92.0	92.7	89.7	91.0	88.5	94.3	34.0	95.3	91.6	90.5	96.7
令和7年1月	92.3	97.3	98.1	108.6	87.4	96.9	103.0	98.8	88.7	87.0	96.6
2月	102.4	109.0	115.5	130.3	100.4	105.4	98.2	105.5	97.7	97.3	99.5
3月	95.5	95.3	94.6	96.6	92.6	95.6	115.8	95.3	95.8	96.0	94.8
4月	90.9	88.6	93.5	100.7	86.1	95.8	100.2	85.6	92.5	91.2	98.5
5月	93.7	97.6	103.3	111.5	94.9	94.3	140.5	93.6	90.9	88.5	102.1
6月	98.9	104.9	102.4	103.1	101.7	106.3	240.1	104.2	94.6	91.9	107.3
7月	△4.4	△0.3	6.0	19.9	△5.2	△3.5	188.9	△5.8	△7.6	△7.3	△8.7
前年同月比(%)											
季節調整指数	99.6	102.3	101.1	102.7	99.8	103.7	35.8	105.2	99.2	93.1	120.6
令和6年6月	99.9	102.3	97.0	91.9	100.6	104.6	76.5	104.9	97.7	94.8	112.2
7月	100.2	104.6	104.2	113.0	97.3	104.7	85.2	105.0	96.8	94.3	109.3
8月	99.1	100.6	95.2	88.5	98.9	104.3	64.2	105.0	97.7	94.5	112.0
9月	100.8	104.3	101.1	100.7	100.2	105.4	78.8	105.8	97.6	94.4	114.3
10月	98.9	101.4	99.4	101.6	97.4	102.2	68.4	102.7	96.6	92.8	116.7
11月	98.1	103.0	102.6	106.4	98.7	102.7	68.3	103.2	94.0	91.9	106.4
12月	96.5	99.7	98.3	97.6	97.6	99.8	39.6	100.5	94.4	92.4	101.4
令和7年1月	98.8	102.3	103.1	109.9	96.2	101.9	128.1	101.6	96.1	95.0	97.9
2月	96.3	101.0	102.6	105.0	102.3	100.8	98.4	101.1	93.5	93.0	97.9
3月	97.7	97.6	99.2	99.4	98.5	98.2	166.7	97.6	97.3	95.9	106.7
4月	96.3	96.0	102.2	113.4	93.9	92.5	106.1	92.1	97.9	94.3	113.9
5月	96.3	99.0	98.8	103.5	94.0	99.7	158.2	99.2	95.5	91.1	108.9
6月	95.4	102.0	102.8	110.2	95.4	101.0	221.1	98.9	90.3	88.0	102.4
7月	△0.9	△0.9	3.0	4.0	1.5	1.3	39.8	△0.3	△5.4	△3.4	△6.0
前月比(%)											

(注1) 令和7年の数値は速報値

## 財別在庫指数

令和2年=100.0

[illegible]

(注1)令和7年の数値は速報値

財別在庫率指數

令和2年=100.0

[illegible]

(注1)令和7年の数値は速報値

# 利 用 上 の 注 意

## 1 指数の種類、ウェイト算定基準及び採用品目数

指数の種類	基 準 時	ウェイト算定基準	採 用 品 目 数
生 産 指 数	令 和 2 年	付 加 価 値 額	2 3 5
出 荷 指 数	令 和 2 年	出 荷 額	2 3 5
在 庫 指 数	令 和 2 年	在 庫 額	1 5 7
在 庫 率 指 数	令 和 2 年		

※ 指数値は、令和2年の平均値を100.0とした比率で示しています。

## 2 分類

日本標準産業分類を基本とした業種分類、財の用途に着目した特殊分類です。

## 3 ウェイトの算定

生産指数、出荷指数及び在庫指数のウェイトは、それぞれ基準時の付加価値額、出荷額及び在庫額の鉱工業全体に対する各品目の1万分比です。

## 4 指数の算出

生産指数、出荷指数及び在庫指数は、個別系列（採用品目）を指数化し基準時の固定ウェイトで加重平均するラスパイレス算式を採用しています。

$$\text{総合指数} = \frac{\left[ \frac{\text{比較時数量}}{\text{基準時数量}} \times \text{基準時ウェイト} \right] \text{の総和}}{\text{基準時ウェイトの総和}} \times 100$$

ただし、在庫率指数（出荷に対する在庫の割合を表す指数）は、次の式を用いています。

$$\text{総合在庫率指数} = \frac{\left[ \frac{\frac{\text{比較時の在庫数量}}{\text{比較時の出荷数量}}}{\frac{\text{基準時の在庫数量}}{\text{基準時の出荷数量}}} \times \text{基準時在庫額ウェイト} \right] \text{の総和}}{\text{基準時在庫額ウェイトの総和}} \times 100$$

## 5 季節調整

季節調整とは、1年を周期とする季節変動要素（社会的慣習、制度、気象条件等）を除去することを言います。本県では、生産・出荷指数については、米国センサス局のX-12-ARIMA、在庫・在庫率指数については、X-11デフォルトを用いて季節指数を求め、調整前の指数（原指数）を季節指数で除して季節調整済指数を算出しています。

## 6 寄与率

総合の増減に対して、その内訳である業種や品目の影響の度合いがどれくらいあるかを示すもので総合の増減を100にしたときの構成比を表します。

## 7 資料

採用品目の月々の生産数量等は、経済産業省生産動態統計調査の結果を基準資料とし、併せて、千葉県工業生産動態統計調査の資料を使用しています。

## 8 年間補正

1年間の実数値がすべて確定した時点で年間補正作業を行い、指数をすべて計算し直し、その結果を確定値として「千葉県鉱工業指数年報」にて公表しています。したがって、本書記載の指数値は修正されることがあります。

## 9 指数値等の表示方法

- (1) 指数値は、暦年別及び月別に算出し、表示しています。
- (2) 暦年指数値及び前年同月比は、原指数によって算出し、表示しています。
- (3) 前月比は、季節調整済指数によって算出し、表示しています。
- (4) 暦年指数値は、1～12月の平均指数値です。ただし、在庫指数は、年末の指数値です。
- (5) 各数値の掲載単位未満は、すべて四捨五入しています。

## 10 符号の用法

- |                     |                 |
|---------------------|-----------------|
| 「－」 ……該当数値のないもの     | 「△」 ……比較減を示す    |
| 「0.0」 ……掲載単位に満たないもの | 「X」 ……数値を秘匿したもの |

※ 令和6年以前の数値は確報値です。

※ 令和7年1月～3月の数値は、年間補正に伴い再計算した数値です。

※ 令和7年の数値は、推計値を含む速報値であり、後日公表する数値と相違することがあります。

**千葉県鉱工業指数月報 Vol.47 No.6**

**令和7年7月分**

発行日 令和7年9月30日

編集・発行 千葉県総合企画部統計課

所在地 千葉市中央区市場町1-1

電話 043-223-2226 FAX 043-227-4458

<https://www.pref.chiba.lg.jp/toukei/toukeidata/koukougyou/>