

平成 23 年度

社会教育調査報告書

(平成 23 年 10 月 1 日現在)

千葉県教育委員会

ま え が き

「社会教育調査」は、社会教育関係の施設及び活動の実態を総合的に把握し、社会教育行政に関する諸施策を検討・立案するための基礎資料を得ることを目的として、文部科学省が実施しているものであり、昭和 30 年以来ほぼ 3 年ごとに実施され、今回で 18 回目となります。

この報告書は、県・市町村教育委員会（一部事務組合教育委員会を含む。）及び社会教育機関について、施設、職員、活動の状況を調査し、その結果をまとめたものです。編集に当たっては、広く御利用いただけるよう、調査の概要（第 1 部）、結果の概要（第 2 部）、統計表（第 3 部）及び社会教育施設一覧（第 4 部）の 4 部に分けて構成しました。それぞれの目的に応じて御利用いただければ幸いです。

なお、調査結果の数値については、文部科学省が後日発表する数をもって確定数とします。

最後に、この調査に当たって、多大な御協力をいただいた知事部局、各市町村及び各市町村教育委員会並びに社会教育関係機関の皆様に対し、深く感謝申し上げます。

平成 24 年 12 月

千葉県教育庁企画管理部教育政策課長 岩 津 由 雄

目 次

ま え が き

第1部 調査の概要

1	調査の目的・・・・・・・・・・・・・・・・	1
2	調査の種類，範囲及び主な調査事項・・・・・・・・	1
3	調査の期日・・・・・・・・・・・・・・・・	2
4	調査の対象と系統・・・・・・・・・・・・・・・・	2
5	利用上の注意・・・・・・・・・・・・・・・・	3

第2部 結果の概要

1	社会教育行政調査（3－1、2）の状況・・・・・・・・	5
2	社会教育行政調査（3－3）の状況・・・・・・・・	6
3	公民館調査の状況・・・・・・・・・・・・・・・・	7
4	図書館調査の状況・・・・・・・・・・・・・・・・	8
5	博物館調査の状況・・・・・・・・・・・・・・・・	9
6	博物館類似施設調査の状況・・・・・・・・・・・・・・・・	10
7	青少年教育施設調査の状況・・・・・・・・・・・・・・・・	11
8	女性教育施設調査の状況・・・・・・・・・・・・・・・・	12
9	文化会館調査の状況・・・・・・・・・・・・・・・・	13
10	生涯学習センター調査の状況・・・・・・・・・・・・・・・・	14

第3部 統計表

第1表	総括表（教育委員会事務局及び社会教育施設の状況）・・・・・・・・	15
第2表	教育委員会事務局の状況・・・・・・・・・・・・・・・・	17
第3表	首長部局関係の状況・・・・・・・・・・・・・・・・	19
第4表	公民館関係の状況・・・・・・・・・・・・・・・・	21
第5表	図書館関係の状況・・・・・・・・・・・・・・・・	23
第6表	博物館及び博物館相当施設関係の状況・・・・・・・・	25
第7表	博物館類似施設関係の状況・・・・・・・・・・・・・・・・	27
第8表	青少年教育施設関係の状況・・・・・・・・・・・・・・・・	29
第9表	女性教育施設関係の状況・・・・・・・・・・・・・・・・	31

第 10 表	文化会館の状況	3 3
--------	---------	-----

第 11 表	生涯学習センターの状況	3 5
--------	-------------	-----

第 4 部 社会教育施設一覧

1	公民館	3 7
2	公民館類似施設	4 2
3	図書館	4 3
4	博物館及び博物館相当施設	4 6
5	博物館類似施設	4 7
6	青少年教育施設	4 9
7	女性教育施設	4 9
8	社会体育施設	5 0
9	民間体育施設	6 5
10	文化会館	7 6
11	生涯学習センター	7 7

第 1 部

調 査 の 概 要

調査の概要

1 調査の目的

この調査は、社会教育行政に必要な社会教育に関する基礎的事項を明らかにすることを目的とする。（昭和30年からほぼ3年に1度の割合で実施）

2 調査の種類、範囲及び主な調査事項

(1) 社会教育調査

調査の種類	調 査 の 範 囲	主な調査事項
1 社会教育行政調査	① 県教育委員会及び市町村教育委員会 ② 地方公共団体が実施する関連事業 ③ 県教育委員会が所管する生涯学習または社会教育の振興を目的として設置されている一般社団法人・一般財団法人（特例民法法人を含む。）	① 社会教育関係職員に関する事項 ② 社会教育委員に関する事項 ③ 社会教育事業の実施状況 ④ 関係法人数
2 公民館調査	① 社会教育法第21条の規定に基づき設置された公民館 ② 同法第42条に規定する公民館類似施設のうち、市町村が設置した施設で市町村教育委員会が所管するもの	① 職員に関する事項 ② 施設の状況 ③ 設備の状況 ④ 事業実施状況 ⑤ 利用状況
3 図書館調査	① 図書館法第2条に規定する図書館 ② 同法第29条に規定する図書館同種施設のうち地方公共団体が設置したもの	
4 博物館調査	① 博物館法第2条に規定する博物館 ② 同法第29条に規定する博物館に相当する施設 ③ 博物館と同種の事業を行い、博物館相当施設と同等以上の規模の施設	
5 青少年教育施設調査	青少年のために団体宿泊訓練又は各種の研修を行い、併せてその施設を青少年の利用に供する目的で、地方公共団体が設置した社会教育施設	
6 女性教育施設調査	女性又は女性教育指導者のために各種の研修又は情報提供等を行い、併せてその施設を女性の利用に供する目的で、地方公共団体又は一般社団法人・一般財団法人（特例民法法人を含む。）が設置した社会教育施設	

7 体育施設調査	一般の利用に供する目的で、地方公共団体又は民間が設置した体育館、水泳プール及び運動場等のスポーツ施設	
8 文化会館調査	地方公共団体及び民間が設置する文化会館（劇場、市民会館、文化センター等）で、座席数 300 以上のホールを有するもの	
9 生涯学習センター調査	地域における生涯学習を推進するための中心機関として地方公共団体が設置した施設	

3 調査の期日

平成 23 年 10 月 1 日現在。ただし、事業実施状況及び利用状況等については、平成 22 年度間。

4 調査の対象と系統

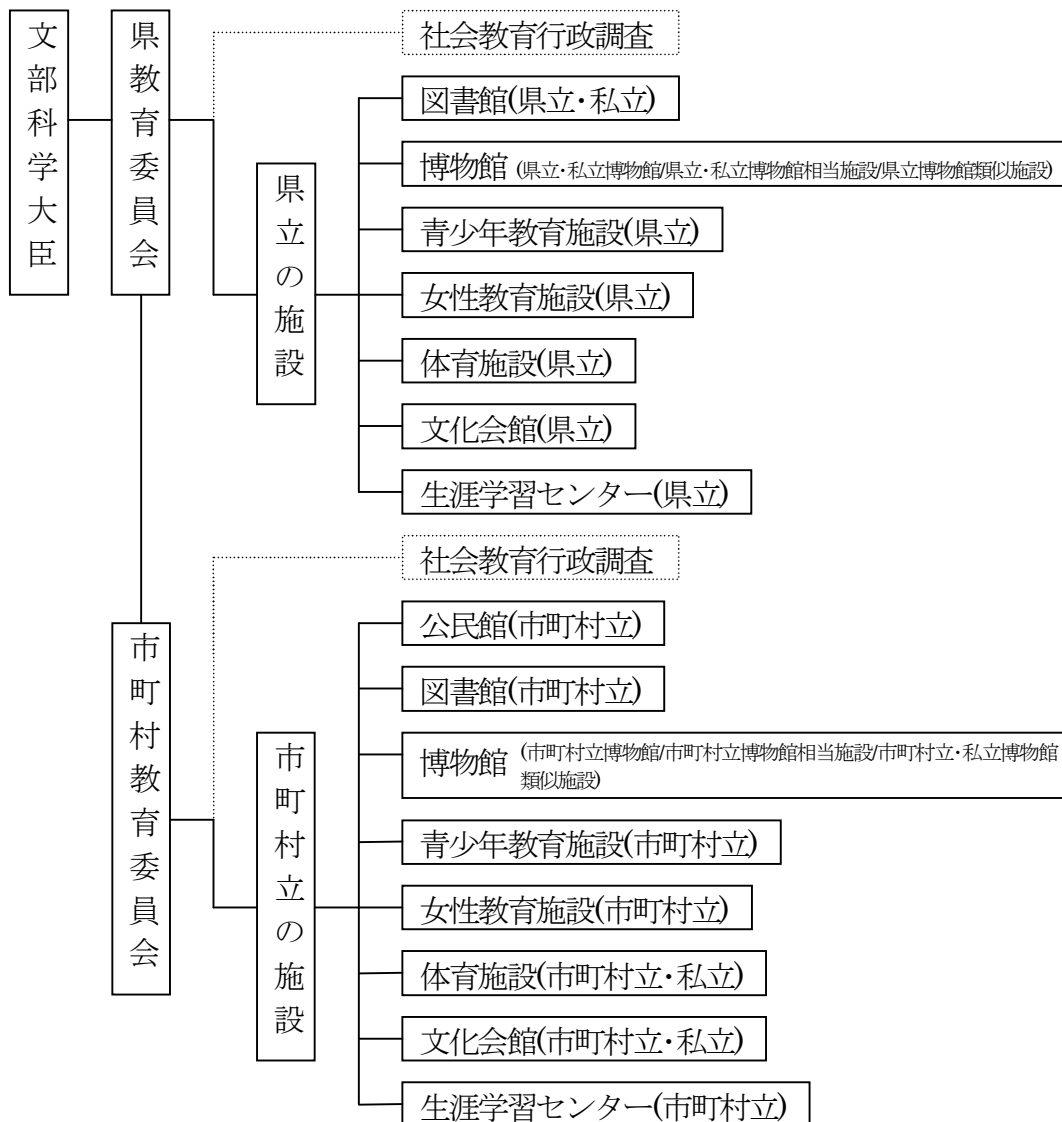

5 利用上の注意

- (1) 本報告書に収録された数値は、本県が独自に集計したものであり、文部科学省が公表する数値をもって確定値とする。
- (2) 統計表の中の記号は次のように使う。
 - 「…」 計数を入力していない場合
 - 「－」 計数が「0」の場合
 - 「△」 減少を示す

第 2 部

結 果 の 概 要

結果の概要

社会教育行政調査、公民館調査、図書館調査、博物館調査、青少年教育施設調査、女性教育施設調査、文化会館調査、生涯学習センター調査の結果について、前回調査（平成20年度）の結果との比較。

1 社会教育行政調査（3－1、2）の状況

教育委員会事務局の社会教育関係職員は1,033人。うち専任の職員は、877人となっており、前回調査よりそれぞれ126人（10.9%）、103人（10.5%）減少している。

平成22年度間に教育委員会が実施した社会教育学級・講座数は、2,768件で、前回より4,501件（61.9%）減少している。

学級生数及び受講者数は162,177人で、前回より92,318人（36.3%）減少している。男女別の内訳で見ると、男が44.7%、女が30.8%の減少となっている。

表1 社会教育行政調査（3－1、2）の概況

区 分		平成20年度			平成23年度			増減(計)
		計	県	市町村	計	県	市町村	
社会教育関係職員数(人)		1,159	48	1,111	1,033	37	996	△126
	うち専任	980	47	933	877	36	841	△103
社会教育委員数(人)		721	18	703	694	15	679	△27
社会教育委員の会議数		183	3	180	169	3	166	△14
社会教育関係指導員数(人)		4,078	311	3,767	3,633	—	3,633	△445
学級・講座数(件)		7,269	81	7,188	2,768	47	2,721	△4,501
対 象 別	青少年対象	1,049	29	1,020	619	1	618	△430
	成人一般対象	4,536	52	4,484	1,660	41	1,619	△2,876
	女性のみ対象	42	—	42	50	—	50	8
	高齢者のみ対象	110	—	110	74	—	74	△36
	その他	1,532	—	1,532	365	5	360	△1,167
内 容 別	教養の向上	4,255	46	4,209	712	30	682	△3,543
	体育・レクリエーション	844	12	832	336	2	334	△508
	家庭教育・家庭生活	1,778	15	1,763	1,051	11	1,040	△727
	職業知識・技術の向上	35	2	33	18	—	18	△17
	市民意識・社会連帯意識	210	3	207	525	1	524	315
	指導者養成	75	3	72	82	3	79	7
	その他	75	—	75	44	—	44	△31
学級生数及び受講者数(人)		254,495	20,946	233,549	162,177	1,013	161,164	△92,318
	男	99,879	10,470	89,409	55,230	400	54,830	△44,649
	女	154,616	10,476	144,140	106,947	613	106,334	△47,669
補助団体数		916	13	903	961	11	950	45

2 社会教育行政調査（３－３）の状況

平成22年度間に地方公共団体（知事部局・市町村長部局）が実施した生涯学習関連事業の学級・講座数は4,804件で、前回より6,880件（58.9％）減少し、学級生及び受講者数は、231,553人で、前回より193,563人（45.5％）減少している。

諸集会の実施件数は9,511件、参加者数は662,132人で、前回より2,549件（36.6％）、104,613人（18.8％）増加している。

指導者研修の実施件数は741件、参加者数は39,076人で、前回より24件（3.3％）、5,092人（15.0％）増加している。

表2 社会教育行政調査（３－３）の概況

区 分		平成20年度			平成23年度			増減（計）
		計	県	市町村	計	県	市町村	
学級・講座数（件）		11,684	48	11,636	4,804	87	4,717	△6,880
対 象 別	青少年対象	610	19	591	481	—	481	△129
	成人一般対象	4,387	24	4,363	1,746	19	1,727	△2,641
	女性のみ対象	452	5	447	213	—	213	△239
	高齢者のみ対象	3,496	—	3,496	712	—	712	△2,784
	その他	2,739	—	2,739	1,652	68	1,584	△1,087
内 容 別	教養の向上	3,156	1	3,155	552	2	550	△2,604
	体育・レクリエーション	1,190	—	1,190	250	—	250	△940
	家庭教育・家庭生活	4,090	1	4,089	2,866	24	2,842	△1,224
	職業知識・技術の向上	139	13	126	70	22	48	△69
	市民意識・社会連帯意識	2,748	32	2,716	949	1	948	△1,799
	指導者養成	174	1	173	98	38	60	△76
	その他	188	—	188	19	—	19	△169
学級生数及び受講者数（人）		425,116	11,909	413,207	231,553	3,040	228,513	△193,563
	男	178,226	5,936	172,290	81,950	1,299	80,651	△96,276
	女	246,890	5,973	240,917	149,603	1,741	147,862	△97,287
諸集会の実施状況（件）		6,962	286	6,676	9,511	260	9,251	2,549
諸集会の参加者数（人）		557,519	35,221	522,298	662,132	31,041	631,091	104,613
指導者研修実施件数（件）		717	299	418	741	240	501	24
指導者研修参加者数（人）		33,984	18,451	15,533	39,076	18,818	20,258	5,092
補助団体数		210	22	188	262	4	258	52

3 公民館調査の状況

公民館類似施設を含む公民館数は、324館で、前回より6館（1.9%）増加している。公民館職員は、2,042人で、前回より221人（12.1%）増加している。

また、平成22年度間に公民館が実施した学級・講座数は6,648件で、前回より2,054件（23.6%）減少している。

学級生及び受講者数は291,614人で、前回より76,539人（20.8%）の減少で、諸集会の参加者数も13,878人（2.0%）の減少となっている。

また、平成22年度間の利用状況・団体利用は、286,094団体、11,201,170人で、前回より607団体（0.2%）増加しており、団体による利用人数は、730,371人（7.0%）増加している。個人利用者数は721,833人で、前回より989,267人（57.8%）減少している。

表3 公民館調査の概況

区 分		平成20年度			平成23年度			増減（計）
		計	県	市町村	計	県	市町村	
公民館数		318	—	318	324	—	324	6
	うち分館	15	—	15	18	—	18	3
	うち類似施設	11	—	11	21	—	21	10
公民館職員数（人）		1,821	—	1,821	2,042	—	2,042	221
学級・講座数（件）		8,702	—	8,702	6,648	—	6,648	△2,054
対 象 別	青少年対象	1,480	—	1,480	1,021	—	1,021	△459
	成人一般対象	4,536	—	4,536	3,649	—	3,649	△887
	女性のみ対象	390	—	390	247	—	247	△143
	高齢者のみ対象	1,146	—	1,146	647	—	647	△499
	その他	1,150	—	1,150	1,084	—	1,084	△66
内 容 別	教養の向上	3,831	—	3,831	2,364	—	2,364	△1,467
	体育・レクリエーション	1,277	—	1,277	1,174	—	1,174	△103
	家庭教育・家庭生活	2,642	—	2,642	2,159	—	2,159	△483
	職業知識・技術の向上	79	—	79	51	—	51	△28
	市民意識・社会連帯意識	659	—	659	644	—	644	△15
	指導者養成	63	—	63	36	—	36	△27
	その他	159	—	159	220	—	220	61
学級生数及び受講者数（人）		368,153	—	368,153	291,614	—	291,614	△76,539
	男	111,004	—	111,004	91,590	—	91,590	△19,414
	女	257,149	—	257,149	200,024	—	200,024	△57,125
諸集会の実施状況（件）		4,782	—	4,782	4,672	—	4,672	△110
諸集会の参加者数（人）		691,931	—	691,931	678,053	—	678,053	△13,878
団体利用数（団体）		285,487	—	285,487	286,094	—	286,094	607
団体利用者数（人）		10,470,799	—	10,470,799	11,201,170	—	11,201,170	730,371
個人利用者数（人）		1,711,100	—	1,711,100	721,833	—	721,833	△989,267

4 図書館調査の状況

図書館は140館（分館74を含む。）で、前回より7館（5.3％）増加している。図書館職員は2,037人で、前回より265人（15.0％）増加している。

また、図書の総冊数は18,906,531冊で、前回より1,425,234冊（8.2％）増加し、貸出業務における帯出者数は9,200,903人で、前回より882,400人（10.6％）増加している。

表4 図書館調査の概況

区 分		平成20年度				平成23年度				増減 (計)
		計	県	市町村	その他	計	県	市町村	その他	
図書館数		133	3	128	2	140	3	135	2	7
	うち分館	66	—	66	—	74	—	74	—	8
図書館職員数 (人)		1,772	96	1,668	8	2,037	108	1,922	7	265
図書の総冊数 (冊)		17,481,297	1,270,027	15,868,006	343,264	18,906,531	1,315,227	17,245,129	346,175	1,425,234
再 掲	洋書	159,645	32,060	112,488	15,097	154,626	34,062	106,186	14,378	△5,019
	児童用図書	3,959,510	97,282	3,861,128	1,100	4,270,116	102,136	4,160,880	7,100	310,606
	開架式図書	8,015,869	248,753	7,748,016	19,100	9,383,231	245,328	9,118,653	19,250	1,367,362
視聴覚資料の数		348,488	20,678	326,585	1,225	365,690	21,219	340,371	4,100	17,202
録音図書等の数		52,761	17,432	35,304	25	72,827	19,162	53,640	25	20,066
帯出者数（人）		8,318,503	72,597	8,245,906	—	9,200,903	77,705	9,123,188	10	882,400

5 博物館調査の状況

博物館相当施設を含む博物館は41館で、前回と同数である。博物館の種類別では、歴史博物館が25館と最も多い。

博物館職員は784人で、前回より93人（13.5%）増加している。

また、平成22年度間の延べ入場者数は2,881千人で、前回より43千人（1.5%）減少している。

表5 博物館調査の概況

区 分		平成20年度				平成23年度				増減 (計)
		計	県	市町村	その他	計	県	市町村	その他	
博物館数		41	6	22	13	41	5	23	13	—
	うち相当施設	5	—	—	5	6	—	—	6	1
博 物 館 の 種 別	総合博物館	3	1	1	1	2	1	1	—	△1
	科学博物館	4	1	2	1	5	1	2	2	1
	歴史博物館	25	2	18	5	25	1	19	5	—
	美術博物館	6	1	1	4	6	1	1	4	—
	野外博物館	1	1	—	—	1	1	—	—	—
	動物園	—	—	—	—	—	—	—	—	—
	植物園	—	—	—	—	—	—	—	—	—
	動植物園	—	—	—	—	—	—	—	—	—
	水族館	2	—	—	2	2	—	—	2	—
博物館職員数（人）		691	161	267	263	784	222	294	268	93
入館者総数（千人）		2,924	718	895	1,311	2,881	815	959	1,107	△43

6 博物館類似施設調査の状況

博物館類似施設は75館で、前回より1館（1.3％）減少している。種類別では、歴史博物館が40館と最も多く、次いで美術博物館が18館となっている。

博物館類似施設職員は665人で、前回より70人（9.5％）減少している。

また、平成22年度間の延べ入場者数は2,714千人で、前回より91千人（3.5％）増加している。

表6 博物館類似施設調査の概況

区 分		平成20年度				平成23年度				増減 (計)
		計	県	市町村	その他	計	県	市町村	その他	
博物館類似施設数		76	2	55	19	75	2	51	22	△1
類 似 施 設 の 種 別	総合博物館	2	—	1	1	1	—	1	—	△1
	科学博物館	2	—	2	—	2	—	2	—	—
	歴史博物館	39	—	34	5	40	—	34	6	1
	美術博物館	19	—	13	6	18	—	9	9	△1
	野外博物館	2	1	—	1	2	1	—	1	—
	動物園	3	—	2	1	3	—	2	1	—
	植物園	9	1	3	5	8	—	3	5	△1
	動植物園	—	—	—	—	1	1	—	—	1
	水族館	—	—	—	—	—	—	—	—	—
類似施設職員数（人）		735	55	498	182	665	60	448	157	△70
入館者総数（千人）		2,623	267	2,033	323	2,714	206	2,064	444	91

7 青少年教育施設調査の状況

青少年教育施設は37施設で、前回より3施設（7.5%）減少している。種類別では、その他が16施設で最も多い。

青少年教育施設職員は365人で、前回より7人（1.9%）減少している。

平成22年度間に実施した事業実施状況は765件で、前回より162件（17.5%）減少し、参加者は89,762人で、前回より15,924人（21.6%）増加している。

また、平成22年度間の利用状況では、延べ23,981団体、681,846人が利用し、前回より3,890団体（14.0%）、65,120人（8.7%）減少している。個人利用者は130,947人で、前回より48,751人（27.1%）減少している。

表7 青少年教育施設調査の概況

区 分		平成20年度			平成23年度			増減(計)
		計	県	市町村	計	県	市町村	
青少年教育施設数		40	5	35	37	5	32	△3
施設の種類別	少年自然の家	10	3	7	10	3	7	—
	青年の家(宿泊型)	5	2	3	4	2	2	△1
	青年の家(非宿泊型)	5	—	5	5	—	5	—
	児童文化センター	3	—	3	2	—	2	△1
	野外教育施設	1	—	1	—	—	—	△1
	その他	16	—	16	16	—	16	—
青少年教育施設職員数(人)		372	74	298	365	76	289	△7
事業実施状況	実施件数(日帰り)	854	145	709	691	160	531	△163
	参加者数(日帰り)	70,560	23,865	46,695	85,465	27,043	58,422	14,905
	実施件数(宿泊)	73	23	50	74	31	43	1
	参加者数(宿泊)	3,278	823	2,455	4,297	1,238	3,059	1,019
利用状況	利用団体数(団体数)	27,871	3,110	24,761	23,981	2,857	21,124	△3,890
	団体利用者数(人)	746,966	127,969	618,997	681,846	133,500	548,346	△65,120
	個人利用者数(人)	179,698	—	179,698	130,947	171	130,776	△48,751

8 女性教育施設調査の状況

女性教育施設は8施設で、前回より1施設（14.3%）増加している。

女性教育施設職員は98人で、前回より35人（55.6%）増加している。

平成22年度間の事業実施状況・実施件数は2,546件で、前回より1,620件（174.9%）増加し、参加者は24,345人で、前回より6,986人（40.2%）増加している。

また、平成22年度間の利用状況・団体利用は、11,118団体、258,968人が利用し、前回より527団体（5.0%）、120,627人（87.2%）増加している。個人利用者は12,325人で、前回より8,937人（263.8%）増加している。

表8 女性教育施設調査の概況

区 分		平成20年度			平成23年度			増減(計)
		計	県	市町村	計	県	市町村	
女性教育施設数		7	2	5	8	2	6	1
女性教育施設職員数(人)		63	16	47	98	16	82	35
事業 実施 状況	実施件数(件数)	926	44	882	2,546	36	2,510	1,620
	参加者数(人)	17,359	9,559	7,800	24,345	10,017	14,328	6,986
利用 状況	利用団体数(団体数)	10,591	37	10,554	11,118	23	11,095	527
	団体利用者数(人)	138,341	959	137,382	258,968	626	258,342	120,627
	個人利用者数(人)	3,388	3,388	—	12,325	12,325	—	8,937

9 文化会館調査の状況

座席数が300席以上のホールを有する文化会館は54館で前回と同数である。

職員数は638人で、25人（3.8%）減少している。

平成22年度間に実施したホールの主催・共催事業は610件で前回より55件（8.3%）減少し、入場者数は471,439人で、前回より39,813人（7.8%）減少している。

表9 文化会館調査の概況

区 分				平成20年度				平成23年度				増減 (計)
				計	県	市町村	その他	計	県	市町村	その他	
文化会館数				54	4	48	2	54	4	48	2	—
文化会館職員数（人）				663	41	605	17	638	42	580	16	△25
事業 実 施 状 況	ホ ー ル	芸 能 公 演 舞 台 芸 術	実施 件数	575	71	489	15	549	70	469	10	△26
			入場 者数	466,789	74,715	383,745	8,329	424,266	70,116	350,382	3,768	△42,523
	ホ ー ル	そ の 他	実施 件数	90	—	80	10	61	—	51	10	△29
			入場 者数	44,463	—	42,908	1,555	47,173	—	44,729	2,444	2,710
	ホ ー ル 以 外	学 級 講 座	実施 件数	106	18	29	59	76	1	73	2	△30
			参加 者数	10,887	2,915	6,579	1,393	10,793	391	10,320	82	△94
	他	展 覧 会	実施 件数	14	—	13	1	21	—	13	8	7
			そ の 他	56	1	23	32	84	1	48	35	28

10 生涯学習センター調査の状況

生涯学習センター数は11施設で、前回より4施設（57.1％）増加している。生涯学習センター職員は284人で、前回より91人（47.2％）増加している。

また、平成22年度間に生涯学習センターが実施した学級・講座数は464件で、前回より91件（24.4％）増加している。

学級生及び受講者数は9,717人で、前回より186人（2.0％）の増加で、諸集会の参加者数は、149,638人で、前回より32,422人（27.7％）の増加となっている。

また、平成22年度間の利用状況・団体利用は、35,951団体、946,037人で、前回より14,263団体（65.8％）、330,663人（53.7％）増加している。個人利用者数は1,930,632人で、前回より488,894人（33.9％）増加している。

表 10 生涯学習センター調査の概況

区 分		平成20年度			平成23年度			増減(計)
		計	県	市町村	計	県	市町村	
生涯学習センター数		7	1	6	11	1	10	4
生涯学習センター職員数(人)		193	27	166	284	32	252	91
学級・講座数(件)		373	61	312	464	75	389	91
対 象 別	青少年対象	39	9	30	35	9	26	△4
	成人一般対象	283	40	243	411	66	345	128
	女性のみ対象	—	—	—	5	—	5	5
	高齢者のみ対象	8	—	8	7	—	7	△1
	その他	43	12	31	6	—	6	△37
内 容 別	教養の向上	183	33	150	305	21	284	122
	体育・レクリエーション	14	5	9	10	2	8	△4
	家庭教育・家庭生活	74	13	61	84	38	46	10
	職業知識・技術の向上	38	1	37	19	—	19	△19
	市民意識・社会連帯意識	36	2	34	23	9	14	△13
	指導者養成	27	6	21	21	3	18	△6
	その他	1	1	—	2	2	—	1
学級生数及び受講者数(人)		9,531	2,780	6,751	9,717	2,689	7,028	186
	男	4,074	1,383	2,691	3,460	961	2,499	△614
	女	5,457	1,397	4,060	6,257	1,728	4,529	800
諸集会の実施状況(件)		228	19	209	353	26	327	125
諸集会の参加者数(人)		117,196	73,807	43,389	149,638	75,132	74,506	32,442
団体利用数(団体)		21,688	3,855	17,833	35,951	3,947	32,004	14,263
団体利用者数(人)		615,374	164,304	451,070	946,037	185,096	760,941	330,663
個人利用者数(人)		1,441,738	29,960	1,411,778	1,930,632	5,301	1,925,331	488,894

第 3 部

統 計 表

第1表 総括表(教育委員会事務局及び社会教育施設の状況)

区 分	事務 局 委 員 員 数	公民館及び 公民館類似施設		図 書 館		博物館及び 博物館相当施設		博物館類似施設		青少年教育施設		女性教育施設		体 育 施 設		文 化 会 館		生 涯 セ ン ター		職 員 数
		施 設 数	職 員 数	施 設 数	職 員 数	施 設 数	職 員 数	施 設 数	職 員 数	施 設 数	職 員 数	施 設 数	職 員 数	施 設 数	職 員 数	施 設 数	職 員 数	施 設 数	職 員 数	
計	1,033	324	2,042	140	2,037	41	784	75	665	37	365	8	98	1,441	54	638	11	284		
千 葉 県	37	-	-	3	108	5	222	2	60	5	76	2	16	29	4	42	1	32		
千 葉 市	40	47	270	14	369	2	32	8	148	3	63	1	23	165	5	198	1	73		
習志野市	27	7	39	5	68	-	-	-	-	2	14	-	-	24	1	3	1	6		
八千代市	61	9	46	4	28	1	12	-	-	1	17	1	6	32	1	13	1	54		
船 橋 市	95	26	273	4	165	2	16	-	-	3	21	-	-	62	1	7	-	-		
市 川 市	56	16	144	6	89	3	21	1	20	1	8	1	21	73	3	53	1	1		
浦 安 市	18	7	35	8	163	1	24	-	-	2	24	-	-	32	1	20	-	-		
松 戸 市	54	2	17	20	108	2	49	-	-	2	22	1	14	44	3	52	-	-		
柏 市	19	2	33	18	161	-	-	-	-	1	14	-	-	68	2	29	-	-		
野 田 市	16	11	48	4	51	1	23	2	4	2	9	-	-	30	2	9	-	-		
流 山 市	19	5	62	6	74	1	19	1	7	-	-	-	-	27	1	13	1	29		
我孫子市	28	2	34	3	62	1	16	-	-	-	-	-	-	24	-	-	1	54		
鎌ヶ谷市	18	5	56	1	7	-	-	1	7	-	-	-	-	21	-	-	1	20		
佐 倉 市	9	6	47	4	76	1	28	5	28	3	39	1	10	25	1	14	-	-		
成 田 市	36	15	116	1	70	-	-	2	8	-	-	-	-	56	1	12	1	3		
四街道市	19	3	13	1	11	-	-	-	-	-	-	-	-	27	1	8	-	-		
八 街 市	30	1	8	1	14	-	-	1	5	-	-	-	-	29	-	-	-	-		
印 西 市	6	6	32	6	67	-	-	2	4	-	-	-	-	34	1	20	-	-		
白 井 市	15	4	42	1	36	-	-	2	12	-	-	1	8	26	1	4	-	-		
富 里 市	13	1	8	1	19	-	-	-	-	-	-	-	-	6	-	-	-	-		
酒々井町	8	1	16	1	10	-	-	-	-	-	-	-	-	6	1	5	-	-		
栄 町	11	-	-	-	-	-	-	-	-	-	-	-	-	8	1	6	-	-		
香 取 市	20	4	10	2	15	1	5	4	23	-	-	-	-	37	2	4	-	-		
神 崎 町	4	2	8	-	-	-	-	-	-	-	-	-	-	5	-	-	-	-		
東 庄 町	10	4	8	1	10	-	-	-	-	-	-	-	-	6	-	-	-	-		
多 古 町	9	2	17	-	-	-	-	-	-	-	-	-	-	13	1	3	-	-		
銚 子 市	14	1	12	1	6	-	-	-	-	2	6	-	-	24	1	8	-	-		

区 分	事 務 局 職 員 数	公民館及び 公民館類似施設		図 書 館		博物館及び 博物館相当施設		博物館類以施設		青少年教育施設		女性教育施設		体 育 施 設	文 化 会 館		生 涯 学 習	
		施 設 数	職 員 数	施 設 数	職 員 数	施 設 数	職 員 数	施 設 数	職 員 数	施 設 数	職 員 数	施 設 数	職 員 数	施 設 数	職 員 数	施 設 数	職 員 数	職 員 数
旭 市	20	4	24	1	9	-	-	2	12	2	4	-	-	16	-	-	-	-
匠 瑳 市	15	1	5	2	12	-	-	-	-	-	-	-	-	11	-	-	1	4
東 金 市	12	9	19	1	12	-	-	-	-	1	3	-	-	6	1	9	-	-
山 武 市	15	4	18	3	31	-	-	1	7	-	-	-	-	23	2	7	-	-
大 瀬 白 里	17	3	14	1	17	-	-	-	-	1	1	-	-	17	-	-	-	-
九 十 九 里 町	8	1	4	-	-	-	-	-	-	-	-	-	-	8	-	-	-	-
横 芝 光 町	8	2	14	2	10	-	-	-	-	-	-	-	-	20	-	-	-	-
芝 山 町	6	2	6	-	-	1	4	-	-	-	-	-	-	5	1	2	-	-
茂 原 市	15	5	22	1	14	1	4	-	-	-	-	-	-	17	2	11	-	-
一 宮 町	5	2	7	-	-	-	-	-	-	-	-	-	-	8	-	-	-	-
白 子 町	6	1	6	-	-	-	-	1	2	1	6	-	-	29	-	-	-	-
長 柄 町	7	1	6	-	-	-	-	1	2	-	-	-	-	12	-	-	-	-
長 南 町	12	1	8	-	-	-	-	1	3	-	-	-	-	12	-	-	-	-
睦 沢 町	10	1	10	-	-	-	-	1	4	-	-	-	-	4	-	-	-	-
長 生 村	7	1	4	-	-	-	-	-	-	-	-	-	-	6	1	11	-	-
勝 浦 市	6	2	3	1	4	-	-	-	-	-	-	-	-	24	1	1	-	-
い す み 市	12	5	15	-	-	-	-	2	10	-	-	-	-	30	3	12	-	-
大 多 喜 町	9	1	1	1	2	-	-	-	-	-	-	-	-	6	-	-	-	-
御 宿 町	5	1	6	-	-	-	-	2	6	-	-	-	-	9	-	-	-	-
市 原 市	47	11	145	1	37	-	-	3	108	-	-	-	-	67	2	21	-	-
館 山 市	10	15	50	1	9	2	16	-	-	-	-	-	-	23	-	-	-	-
鴨 川 市	17	11	35	1	6	-	-	3	12	2	5	-	-	21	1	4	-	-
南 房 総 市	13	11	39	1	8	-	-	1	2	1	11	-	-	35	1	3	-	-
鋸 南 町	10	1	4	-	-	-	-	1	5	-	-	-	-	9	-	-	-	-
木 更 津 市	14	17	83	1	15	1	7	-	-	2	22	-	-	16	1	11	-	-
君 津 市	14	12	52	1	41	1	5	1	3	-	-	-	-	30	1	7	1	8
富 津 市	6	4	17	-	-	-	-	2	6	-	-	-	-	21	-	-	-	-
袖 ヶ 浦 市	15	6	31	3	16	1	13	-	-	-	-	-	-	23	-	-	-	-
そ の 他	-	-	-	2	7	13	268	22	157	-	-	-	-	-	2	16	-	-

第2表 教育委員会事務局の状況

区分	教育委員会事務局の社会教育関係職員数										社会教育関係指導員数	教育委員会における社会教育関連事業の実施状況及び補助団体数(平成22年度用)																								
	員数		専任		兼任		非常勤		社会教育委員数	社会教育委員の会議数		実施件数(対象別)						実施件数(学習内容区分)				学級生数及び受講者数		指導者研修		諸集会										
			課	社会教育主事補	社会教育主事	課	社会教育主事補	社会教育主事				課	社会教育主事補	社会教育主事	計	青少年対象	一般人対象	女性のみ対象	高齢者のみ対象	その他	その教育の向上	体育・レクリエーション	家庭教育・家庭生活	職業知識・技術の向上	市民意識・社会運営意識	指導者養成	その他	計	男	女	実施件数	参加者数	実	参加者数	諸集会	
計	877	76	71	2	1	727	43	13	3	-	...	113	619	2,768	2768	619	1,660	50	74	365	712	336	1,051	18	525	82	44	162,177	55,230	106,947	87	6,961	1,856	567,667	961	
千葉県	37	36	1	16	-	-	19	1	-	1	-	...	-	-	47	1	41	-	-	5	30	2	11	-	1	3	-	1,013	400	613	19	2,053	15	782	11	
千葉市	40	37	2	3	-	-	32	-	-	-	...	3	...	201	16	58	1	-	126	2	79	-	-	-	120	-	-	14,150	6,999	7,151	29	2,988	875	227,878	7	
習志野市	27	22	3	1	-	-	18	-	-	-	...	5	...	4	-	4	-	-	-	3	-	-	-	-	1	-	-	254	126	128	-	-	16	16,984	14	
八千代市	61	61	-	-	-	-	61	-	-	-	...	-	...	-	-	-	-	-	-	-	-	-	-	-	-	-	-	-	-	-	-	-	1	14	15	
船橋市	95	79	4	4	-	-	71	-	-	-	...	16	...	56	2	39	-	11	4	38	12	2	-	4	-	-	-	1,305	583	722	4	238	30	33,382	161	
市川市	56	42	3	2	-	-	37	-	-	-	...	14	...	90	16	74	-	-	-	3	-	66	-	-	21	-	-	2,784	298	2,486	-	-	69	2,527	3	
浦安市	18	18	2	-	-	-	16	-	-	-	...	-	...	1	-	1	-	-	-	1	-	-	-	-	-	-	-	694	347	347	-	-	1	694	9	
松戸市	54	39	4	2	-	-	33	-	-	-	...	15	...	188	55	67	3	4	59	62	17	77	1	31	-	-	11,617	3,492	8,125	-	-	32	4,932	152		
柏市	19	11	1	-	-	-	10	8	1	1	-	...	6	-	9	2	4	-	-	3	-	4	-	4	1	-	-	2,005	1,024	981	1	104	36	60,836	24	
野田市	16	16	3	-	-	-	13	-	-	-	...	-	...	2	-	2	-	-	-	-	-	-	-	-	2	-	-	186	53	133	-	-	5	629	3	
流山市	19	16	1	-	-	-	15	-	-	-	...	3	...	26	-	26	-	-	-	18	8	-	-	-	-	-	-	2,014	1,004	1,010	3	144	9	7,820	12	
我孫子市	28	15	3	1	-	-	11	-	-	-	...	13	...	199	1	179	1	6	12	20	9	76	-	58	33	3	4,608	2,151	2,457	-	-	47	55,288	11		
鎌ヶ谷市	18	17	2	1	-	-	14	-	-	-	...	1	...	300	7	291	-	-	2	19	9	52	-	220	-	-	21,264	10,568	10,696	1	5	5	1,185	14		
佐倉市	9	9	1	1	-	-	7	-	-	-	...	-	...	86	8	78	-	-	-	3	-	77	-	6	-	-	-	11,869	1,344	10,525	1	14	2	149	2	
成田市	36	34	2	1	-	-	31	-	-	-	...	2	...	109	18	90	-	1	-	9	17	72	10	1	-	-	-	18,245	4,435	13,810	-	-	113	12,597	15	
四街道市	19	13	2	1	-	-	10	4	-	-	...	2	...	23	4	18	1	-	-	-	18	3	-	1	-	1	-	629	178	451	-	-	95	10,380	16	
八街市	30	22	2	1	-	-	19	-	-	-	...	8	...	42	4	33	1	3	1	4	6	18	-	2	12	-	-	4,068	1,932	2,136	-	-	6	1,582	19	
印西市	6	5	1	1	-	-	3	-	-	-	...	1	...	312	33	275	-	-	4	29	15	229	-	27	-	-	3,580	1,416	2,164	1	77	69	1,535	6		
白井市	15	15	1	1	-	-	13	-	-	-	...	-	...	19	11	6	-	2	-	2	1	7	5	1	1	2	958	559	399	7	21	19	7,996	9		
富里市	13	13	1	-	-	-	12	-	-	-	...	-	...	15	-	15	-	-	-	-	-	14	-	-	1	-	-	1,310	20	1,290	-	-	1	127	2	
酒々井町	8	7	1	1	-	-	5	-	-	-	...	1	...	34	-	-	28	-	6	1	2	31	-	-	-	-	206	51	155	-	-	10	1,896	11		
栄町	11	9	-	-	-	-	9	2	1	1	-	...	88	4	73	1	-	10	21	42	13	-	12	-	-	-	1,308	314	994	-	-	-	-	-		
香取市	20	20	2	-	-	-	18	-	-	-	...	-	...	98	5	32	3	14	44	36	5	54	-	2	-	1	3,408	767	2,641	-	-	1	200	5		
神崎町	4	3	-	-	-	-	3	1	1	-	...	-	...	13	6	6	-	1	-	5	2	6	-	-	-	-	388	107	281	-	-	3	668	10		
東庄町	10	8	1	1	-	-	6	-	-	-	...	2	...	15	2	9	1	1	2	8	3	4	-	-	-	-	648	62	586	-	-	11	1,841	7		
多古町	9	6	1	1	-	-	4	-	-	-	...	3	...	11	3	5	1	2	-	5	2	3	-	1	-	-	536	215	321	-	-	1	120	5		
銚子市	14	14	2	2	-	-	10	-	-	-	...	-	...	-	-	-	-	-	-	-	-	-	-	-	-	-	-	-	-	-	1	50	10	2,713	2	

区分	教育委員会事務局の社会教育関係職員数																	社会教育関係指導員数	社会教育委員の会議数	教育委員会における社会教育関連事業の実施状況及び補助団体数(平成22年度間)																	補助団体数					
	職数	専任				兼任				非常勤					社会教育委員の会議数	実施件数(対象別)											学級生数及び受講者数	指導者研修	諸実	集参	補											
		計	課	社会教育主事	派遣社会教育主事	その他職員	計	課	社会教育主事	派遣社会教育主事	その他職員	社会教育主事	社会教育主事補	社会教育主事		派遣社会教育主事	その他職員			計	体育・レクリエーション	家庭教育・家庭生活	職業知識・技術の向上	市民意識・社会連帯意識	指導者養成	その他						計	男	女	実施者数	実加		実参	加者	集者	会者	数
旭市	20	20	2	2	-	-	16	-	-	-	-	-	-	-	-	-	-	37	4	37	20	9	10	-	1	-	13	1	6	-	-	-	3,235	354	2,881	-	-	13	14,594	62		
匝瑳市	15	12	1	-	-	1	10	-	-	-	-	-	-	-	-	-	-	94	2	94	91	4	46	3	13	25	42	14	34	-	1	-	2,730	404	2,326	-	-	83	7,246	23		
東金市	12	12	1	3	-	-	8	-	-	-	-	-	-	-	-	-	-	23	2	23	8	2	3	-	3	-	3	2	3	-	-	-	352	171	181	-	-	2	71	1		
山武市	15	14	2	-	-	-	12	-	-	-	-	-	-	-	-	-	-	23	5	23	74	18	56	-	-	-	-	-	72	-	-	2	10,689	1,862	8,827	-	-	62	6,163	7		
大網白里町	17	14	2	-	-	-	12	-	-	-	-	-	-	-	-	-	-	48	4	48	21	16	5	-	-	-	3	-	1	-	1	-	869	394	475	-	-	1	218	22		
九十九里町	8	5	-	1	-	-	4	1	1	-	-	-	-	-	-	-	-	16	2	16	10	-	-	-	-	10	-	-	10	-	-	1,020	392	628	-	-	-	-	8			
横芝光町	8	8	1	3	-	-	4	-	4	-	-	-	-	-	-	-	-	16	3	16	7	-	1	-	1	5	1	-	4	-	2	794	224	570	-	-	9	10,650	32			
芝山町	6	6	1	1	-	-	4	-	4	-	-	-	-	-	-	-	-	14	3	14	20	18	2	-	-	-	12	4	3	-	1	-	1,332	398	934	-	-	5	1,600	5		
茂原市	15	13	2	2	-	-	9	-	-	-	-	-	-	-	-	-	-	22	3	22	14	1	13	-	-	-	4	-	7	-	3	-	4,622	511	4,111	-	-	10	3,751	14		
一宮町	5	2	-	1	-	-	1	3	1	-	-	-	-	-	-	-	-	10	4	10	6	6	-	-	-	-	6	-	-	-	-	568	344	224	-	-	4	255	10			
白子町	6	5	-	-	-	-	5	1	1	-	-	-	-	-	-	-	-	41	3	41	18	7	8	2	-	1	6	6	4	2	-	-	432	145	287	1	12	9	5,012	13		
長柄町	7	-	-	-	-	-	-	-	7	1	-	-	-	-	-	-	-	10	2	10	8	5	3	-	-	-	8	-	-	-	-	187	41	146	-	-	2	300	5			
長南町	12	10	-	-	1	-	9	2	1	-	-	-	-	-	-	-	-	16	1	-	22	6	13	1	-	2	11	2	9	-	-	615	200	415	-	-	8	1,598	26			
睦沢町	10	5	-	2	-	-	3	1	1	-	-	-	-	-	-	-	-	15	4	15	13	7	5	-	1	-	4	3	3	-	3	-	3,411	1,505	1,906	-	-	5	2,758	15		
長生村	7	7	1	-	-	-	6	-	-	-	-	-	-	-	-	-	-	12	2	-	18	10	7	-	1	-	10	5	2	-	1	-	472	167	305	-	-	18	472	11		
勝浦市	6	5	-	-	-	-	5	1	1	-	-	-	-	-	-	-	-	2	61	2	16	2	-	2	1	11	1	3	12	-	-	422	71	351	1	34	9	699	7			
いすみ市	12	10	1	2	1	-	6	-	-	-	-	-	-	-	-	-	-	21	3	21	7	2	2	-	1	2	-	4	3	-	-	3,509	1,447	2,062	-	-	3	1,350	43			
大多喜町	9	8	1	1	-	-	6	1	1	-	-	-	-	-	-	-	-	8	2	8	36	8	27	-	-	1	14	1	12	-	1	2	6	3,483	1,393	2,090	-	-	36	1,382	-	
御宿町	5	2	-	-	-	-	2	3	1	-	-	-	-	-	-	-	-	9	3	9	14	13	-	1	-	-	2	8	4	-	-	838	356	482	-	-	-	-	-			
市原市	47	47	3	3	-	-	41	-	-	-	-	-	-	-	-	-	-	106	3	106	23	-	12	-	7	4	2	2	12	-	6	-	1	956	436	520	2	272	3	473	7	
館山市	10	9	2	-	-	-	7	-	-	-	-	-	-	-	-	-	-	26	2	26	254	254	-	-	-	-	250	3	1	-	-	5,513	2,655	2,858	-	-	-	-	5			
鴨川市	17	17	2	4	-	-	11	-	-	-	-	-	-	-	-	-	-	1	27	-	-	-	-	-	-	-	-	-	-	-	-	-	-	-	-	1	160	22	25,443	18		
南房総市	13	13	1	-	-	-	12	-	-	-	-	-	-	-	-	-	-	2	50	-	-	-	-	-	-	-	-	-	-	-	-	-	-	-	-	-	-	-	43			
鋸南町	10	3	-	-	-	-	3	5	1	-	-	-	-	-	-	-	-	6	12	3	12	3	6	-	-	3	1	3	5	-	-	511	145	366	-	-	4	605	1			
木更津市	14	14	2	2	-	-	10	-	-	-	-	-	-	-	-	-	-	4	38	15	5	10	-	-	-	-	4	9	-	-	2	608	228	380	5	122	35	11,693	11			
君津市	14	14	2	2	-	-	10	-	-	-	-	-	-	-	-	-	-	82	3	82	6	2	4	-	-	-	1	4	-	-	1	-	862	382	480	6	512	14	7,067	9		
富津市	6	3	1	1	-	-	1	2	-	-	-	-	-	-	-	-	-	31	15	3	10	-	1	-	-	9	1	3	6	-	-	682	355	327	-	-	9	3,979	6			
袖ヶ浦市	15	12	2	-	-	-	10	-	-	-	-	-	-	-	-	-	-	156	7	156	37	23	-	-	-	14	-	-	23	-	11	3	4,418	2,205	2,213	4	155	8	5,533	12		

第3表 首長部局関係の状況

区分	千葉県教育委員会 平成22年度 実績状況（平成年度間）																	補助団体数						
	実施件数（対象別）			実施件数（学習内容区分）					学級生数及び受講者数			諸集年度間				指導者研修								
	青少年対象	一般人対象	女性のみ対象	高齢者のみ対象	その他の	教養の向上	体育・レクリエーション	家庭教育・家庭生活	職業知識・技術の向上	市民意識・社会連帯意識	指導者の養成	その他	計	男	女	集			実	参加者数				
																主実	参加者数				実	参加者数	参加者数	参加者数
計	4,804	481	1,746	213	712	1,652	552	250	2,866	70	949	98	19	231,553	81,950	149,603	7,830	521,864	1,681	140,268	741	39,076	262	
千葉県	87	-	19	-	-	68	2	-	24	22	1	38	-	3,040	1,299	1,741	238	29,081	22	1,960	240	18,818	5	
千葉市	920	136	83	14	282	405	159	94	478	20	167	2	-	62,632	23,970	38,662	2,055	103,622	95	9,259	151	7,213	5	
習志野市	392	-	92	1	103	196	-	-	385	-	7	-	-	17,106	8,491	8,615	40	1,566	5	12,769	21	1,179	3	
八千代市	47	2	14	13	17	1	2	8	28	-	4	4	1	3,064	602	2,462	736	65,313	267	28,413	42	991	77	
船橋市	203	61	49	14	-	79	47	34	91	14	9	1	7	15,128	6,252	8,876	2,166	133,250	125	31,201	2	122	13	
市川市	921	75	345	102	85	314	9	5	836	1	70	-	-	34,409	8,320	26,089	547	21,810	573	20,979	-	-	-	
浦安市	191	88	39	4	30	30	40	5	22	-	123	1	-	11,089	5,741	5,348	61	7,362	5	678	13	1,047	52	
松戸市	277	-	226	1	45	5	42	1	224	-	7	3	-	16,545	2,499	14,046	68	5,124	23	898	39	2,520	8	
柏市	132	3	85	11	1	32	28	5	51	-	40	-	8	6,223	2,330	3,893	107	5,786	8	433	14	649	3	
野田市	309	8	210	22	8	61	130	10	142	-	5	21	1	8,382	1,950	6,432	698	8,493	376	2,068	32	1,733	9	
流山市	56	4	30	4	16	2	5	-	1	-	50	-	-	2,133	931	1,202	4	4,183	-	-	-	-	13	
我孫子市	69	38	12	-	3	16	1	1	23	5	38	1	-	1,202	570	632	33	5,737	10	1,460	-	-	-	
鎌ヶ谷市	80	1	29	22	6	22	1	22	29	1	27	-	-	1,386	302	1,084	251	14,677	49	4,495	8	340	2	
佐倉市	7	1	-	-	-	6	-	6	-	-	1	-	-	1,177	371	806	19	6,100	7	2,291	-	-	7	
成田市	14	-	5	-	9	-	8	1	-	-	5	-	-	2,823	733	2,090	27	1,703	1	216	1	26	2	
四街道市	19	-	11	1	-	7	-	-	14	2	3	-	-	371	124	247	17	1,529	1	52	4	111	1	
八街市	2	-	2	-	-	-	-	-	-	-	2	-	-	180	102	78	5	196	8	173	1	103	3	
印西市	-	-	-	-	-	-	-	-	-	-	-	-	-	-	-	-	-	-	-	2	1,344	-	-	-
白井市	47	-	11	-	32	4	-	-	40	-	7	-	-	1,836	900	936	18	368	4	262	8	218	-	
富里市	1	-	1	-	-	-	-	-	-	-	1	-	-	13	12	1	1	17	-	-	-	-	-	
酒々井町	17	1	3	-	10	3	-	-	17	-	-	-	-	488	156	332	7	13,955	4	2,430	-	-	6	
栄町	23	-	23	-	-	-	3	-	15	-	5	-	-	479	147	332	-	-	-	-	-	-	-	
香取市	43	-	10	-	-	33	8	-	1	-	34	-	-	1,605	800	805	34	759	12	424	1	30	-	
神崎町	-	-	-	-	-	-	-	-	-	-	-	-	-	-	-	-	-	-	-	-	-	-	-	
東庄町	5	1	4	-	-	-	-	-	5	-	-	-	-	95	22	73	2	15,228	1	240	-	-	1	
多古町	7	-	7	-	-	-	-	-	7	-	-	-	-	140	47	93	7	140	-	-	-	-	-	
銚子市	135	12	33	-	10	80	-	4	80	-	51	-	-	7,794	2,706	5,088	13	1,829	10	1,641	86	891	1	

区 分	首 長 部 局 に お け る 事 業 実 施 状 況 (平 成 2 2 年 度 間)																																																																																																																																																																																																																																																																																																																																																																																																																																																																																																																																														
	実 施 件 数 (対 象 別)			実 施 部 局			実 施 件 数 (学 習 内 容 区 分)			学 級 生 数 及 び 受 講 者 数			諸 集 団 体 数			補 助 団 体 数																																																																																																																																																																																																																																																																																																																																																																																																																																																																																																																															
	計	青 少 年 対 象	人 一 般 対 象	女 性 の み 対 象	高 齢 者 の み 対 象	そ の 他	教 養 の 向 上	体 育 ・ レ ク リ エ ー シ ョ ン	家 庭 教 育 ・ 家 庭 生 活	職 業 知 識 ・ 技 術 の 向 上	市 民 意 識 ・ 社 会 連 帯 意 識	指 導 者 養 成	そ の 他	計	男		女	集 団 体 数		指 導 者 研 修 参 加 者 数																																																																																																																																																																																																																																																																																																																																																																																																																																																																																																																											
																		実 施 件 数	実 施 件 数		実 施 件 数	実 施 件 数	実 施 件 数	実 施 件 数	実 施 件 数	実 施 件 数	実 施 件 数	実 施 件 数	実 施 件 数	実 施 件 数	実 施 件 数	実 施 件 数	実 施 件 数	実 施 件 数	実 施 件 数	実 施 件 数	実 施 件 数	実 施 件 数	実 施 件 数	実 施 件 数	実 施 件 数	実 施 件 数	実 施 件 数	実 施 件 数	実 施 件 数	実 施 件 数	実 施 件 数	実 施 件 数	実 施 件 数	実 施 件 数	実 施 件 数	実 施 件 数	実 施 件 数	実 施 件 数	実 施 件 数	実 施 件 数	実 施 件 数	実 施 件 数	実 施 件 数	実 施 件 数	実 施 件 数	実 施 件 数	実 施 件 数	実 施 件 数	実 施 件 数	実 施 件 数	実 施 件 数	実 施 件 数	実 施 件 数	実 施 件 数	実 施 件 数	実 施 件 数	実 施 件 数	実 施 件 数	実 施 件 数	実 施 件 数	実 施 件 数	実 施 件 数	実 施 件 数	実 施 件 数	実 施 件 数	実 施 件 数	実 施 件 数	実 施 件 数	実 施 件 数	実 施 件 数	実 施 件 数	実 施 件 数	実 施 件 数	実 施 件 数	実 施 件 数	実 施 件 数	実 施 件 数	実 施 件 数	実 施 件 数	実 施 件 数	実 施 件 数	実 施 件 数	実 施 件 数	実 施 件 数	実 施 件 数	実 施 件 数	実 施 件 数	実 施 件 数	実 施 件 数	実 施 件 数	実 施 件 数	実 施 件 数	実 施 件 数	実 施 件 数	実 施 件 数	実 施 件 数	実 施 件 数	実 施 件 数	実 施 件 数	実 施 件 数	実 施 件 数	実 施 件 数	実 施 件 数	実 施 件 数	実 施 件 数	実 施 件 数	実 施 件 数	実 施 件 数	実 施 件 数	実 施 件 数	実 施 件 数	実 施 件 数	実 施 件 数	実 施 件 数	実 施 件 数	実 施 件 数	実 施 件 数	実 施 件 数	実 施 件 数	実 施 件 数	実 施 件 数	実 施 件 数	実 施 件 数	実 施 件 数	実 施 件 数	実 施 件 数	実 施 件 数	実 施 件 数	実 施 件 数	実 施 件 数	実 施 件 数	実 施 件 数	実 施 件 数	実 施 件 数	実 施 件 数	実 施 件 数	実 施 件 数	実 施 件 数	実 施 件 数	実 施 件 数	実 施 件 数	実 施 件 数	実 施 件 数	実 施 件 数	実 施 件 数	実 施 件 数	実 施 件 数	実 施 件 数	実 施 件 数	実 施 件 数	実 施 件 数	実 施 件 数	実 施 件 数	実 施 件 数	実 施 件 数	実 施 件 数	実 施 件 数	実 施 件 数	実 施 件 数	実 施 件 数	実 施 件 数	実 施 件 数	実 施 件 数	実 施 件 数	実 施 件 数	実 施 件 数	実 施 件 数	実 施 件 数	実 施 件 数	実 施 件 数	実 施 件 数	実 施 件 数	実 施 件 数	実 施 件 数	実 施 件 数	実 施 件 数	実 施 件 数	実 施 件 数	実 施 件 数	実 施 件 数	実 施 件 数	実 施 件 数	実 施 件 数	実 施 件 数	実 施 件 数	実 施 件 数	実 施 件 数	実 施 件 数	実 施 件 数	実 施 件 数	実 施 件 数	実 施 件 数	実 施 件 数	実 施 件 数	実 施 件 数	実 施 件 数	実 施 件 数	実 施 件 数	実 施 件 数	実 施 件 数	実 施 件 数	実 施 件 数	実 施 件 数	実 施 件 数	実 施 件 数	実 施 件 数	実 施 件 数	実 施 件 数	実 施 件 数	実 施 件 数	実 施 件 数	実 施 件 数	実 施 件 数	実 施 件 数	実 施 件 数	実 施 件 数	実 施 件 数	実 施 件 数	実 施 件 数	実 施 件 数	実 施 件 数	実 施 件 数	実 施 件 数	実 施 件 数	実 施 件 数	実 施 件 数	実 施 件 数	実 施 件 数	実 施 件 数	実 施 件 数	実 施 件 数	実 施 件 数	実 施 件 数	実 施 件 数	実 施 件 数	実 施 件 数	実 施 件 数	実 施 件 数	実 施 件 数	実 施 件 数	実 施 件 数	実 施 件 数	実 施 件 数	実 施 件 数	実 施 件 数	実 施 件 数	実 施 件 数	実 施 件 数	実 施 件 数	実 施 件 数	実 施 件 数	実 施 件 数	実 施 件 数	実 施 件 数	実 施 件 数	実 施 件 数	実 施 件 数	実 施 件 数	実 施 件 数	実 施 件 数	実 施 件 数	実 施 件 数	実 施 件 数	実 施 件 数	実 施 件 数	実 施 件 数	実 施 件 数	実 施 件 数	実 施 件 数	実 施 件 数	実 施 件 数	実 施 件 数	実 施 件 数	実 施 件 数	実 施 件 数	実 施 件 数	実 施 件 数	実 施 件 数	実 施 件 数	実 施 件 数	実 施 件 数	実 施 件 数	実 施 件 数	実 施 件 数	実 施 件 数	実 施 件 数	実 施 件 数	実 施 件 数	実 施 件 数	実 施 件 数	実 施 件 数	実 施 件 数	実 施 件 数	実 施 件 数	実 施 件 数	実 施 件 数	実 施 件 数	実 施 件 数	実 施 件 数	実 施 件 数	実 施 件 数	実 施 件 数	実 施 件 数	実 施 件 数	実 施 件 数	実 施 件 数	実 施 件 数	実 施 件 数	実 施 件 数	実 施 件 数	実 施 件 数	実 施 件 数	実 施 件 数	実 施 件 数	実 施 件 数	実 施 件 数	実 施 件 数	実 施 件 数	実 施 件 数	実 施 件 数	実 施 件 数	実 施 件 数	実 施 件 数	実 施 件 数	実 施 件 数	実 施 件 数	実 施 件 数	実 施 件 数	実 施 件 数	実 施 件 数	実 施 件 数	実 施 件 数	実 施 件 数	実 施 件 数	実 施 件 数	実 施 件 数	実 施 件 数	実 施 件 数	実 施 件 数	実 施 件 数	実 施 件 数	実 施 件 数	実 施 件 数	実 施 件 数	実 施 件 数	実 施 件 数	実 施 件 数	実 施 件 数	実 施 件 数	実 施 件 数	実 施 件 数	実 施 件 数	実 施 件 数	実 施 件 数	実 施 件 数	実 施 件 数	実 施 件 数	実 施 件 数	実 施 件 数	実 施 件 数	実 施 件 数	実 施 件 数	実 施 件 数	実 施 件 数	実 施 件 数	実 施 件 数	実 施 件 数	実 施 件 数	実 施 件 数	実 施 件 数	実 施 件 数	実 施 件 数	実 施 件 数	実 施 件 数	実 施 件 数	実 施 件 数	実 施 件 数	実 施 件 数	実 施 件 数	実 施 件 数	実 施 件 数	実 施 件 数	実 施 件 数	実 施 件 数	実 施 件 数	実 施 件 数	実 施 件 数	実 施 件 数	実 施 件 数	実 施 件 数	実 施 件 数	実 施 件 数	実 施 件 数	実 施 件 数	実 施 件 数	実 施 件 数	実 施 件 数	実 施 件 数	実 施 件 数	実 施 件 数	実 施 件 数	実 施 件 数	実 施 件 数	実 施 件 数	実 施 件 数	実 施 件 数	実 施 件 数	実 施 件 数	実 施 件 数	実 施 件 数	実 施 件 数	実 施 件 数	実 施 件 数	実 施 件 数	実 施 件 数	実 施 件 数	実 施 件 数	実 施 件 数	実 施 件 数	実 施 件 数	実 施 件 数	実 施 件 数	実 施 件 数	実 施 件 数	実 施 件 数	実 施 件 数	実 施 件 数	実 施 件 数	実 施 件 数	実 施 件 数	実 施 件 数	実 施 件 数	実 施 件 数	実 施 件 数	実 施 件 数	実 施 件 数	実 施 件 数	実 施 件 数	実 施 件 数	実 施 件 数	実 施 件 数	実 施 件 数	実 施 件 数	実 施 件 数	実 施 件 数	実 施 件 数	実 施 件 数	実 施 件 数	実 施 件 数	実 施 件 数	実 施 件 数	実 施 件 数	実 施 件 数	実 施 件 数	実 施 件 数	実 施 件 数	実 施 件 数	実 施 件 数	実 施 件 数	実 施 件 数	実 施 件 数	実 施 件 数	実 施 件 数	実 施 件 数	実 施 件 数	実 施 件 数	実 施 件 数	実 施 件 数	実 施 件 数	実 施 件 数	実 施 件 数	実 施 件 数	実 施 件 数	実 施 件 数	実 施 件 数	実 施 件 数	実 施 件 数	実 施 件 数	実 施 件 数	実 施 件 数	実 施 件 数	実 施 件 数	実 施 件 数	実 施 件 数	実 施 件 数	実 施 件 数	実 施 件 数	実 施 件 数	実 施 件 数	実 施 件 数	実 施 件 数	実 施 件 数	実 施 件 数	実 施 件 数	実 施 件 数	実 施 件 数	実 施 件 数	実 施 件 数	実 施 件 数	実 施 件 数	実 施 件 数	実 施 件 数	実 施 件 数	実 施 件 数	実 施 件 数	実 施 件 数	実 施 件 数	実 施 件 数	実 施 件 数	実 施 件 数	実 施 件

第4表 公民館関係の状況

区分	公民館数			職員数			学級・講座・実施件数（対象別）										諸集会（平成22年度間）										利用状況（平成22年度間）		
	総数	うち 分館数	うち 類似施設数	専任	兼井	指 定 管 理 者	実施件数（対象別）					学級生数及び受講者数					実施件数					参加者数			団体利用				
							青少年 対象	一般人 対象	女性 のみ 対象	高齢 者の み 対象	その他 対象	教 育 ・ レ ク リ エ ー シ ョ ン	家 庭 教 育 ・ 家 庭 生 活	職 業 知 識 ・ 技 術 の 向 上	市 民 意 識 ・ 社 会 参 与 意 識	指 導 者 の 成 育	計	男	女	講 義 会 ・ 講 習 会 ・ 実 習 会	体 育 事 業	文 化 事 業	加 者 数	団 体 数	利 用 者 数	人 利 用 個 数			

計	324	18	21	2,042	578	202	1,035	227	6,648	1,021	3,649	247	647	1,084	2,364	1,174	2,159	51	644	36	220	291,614	91,590	200,024	4,672	3,212	595	865	678,053	286,094	11,201,170	721,833	
千葉県	-	-	-	-	-	-	-	-	-	-	-	-	-	-	-	-	-	-	-	-	-	-	-	-	-	-	-	-	-	-	-	-	-
千葉市	47	-	-	270	80	-	190	-	248	32	149	7	13	47	115	14	82	1	32	4	-	5,492	1,714	3,778	641	551	7	83	24,790	12,506	1,069,096	17,231	
習志野市	7	-	-	39	29	3	7	-	185	25	86	10	47	17	46	11	116	-	9	-	3	18,864	2,801	16,063	85	58	5	22	17,856	8,681	436,460	65,691	
八千代市	9	-	-	46	18	5	23	-	129	45	43	2	9	30	51	12	56	1	6	-	3	5,702	1,763	3,939	15	2	2	11	9,608	4,540	200,027	2,182	
船橋市	26	-	-	273	87	-	186	-	391	61	205	27	59	39	137	34	143	3	41	2	31	30,684	10,575	20,109	838	413	189	236	229,854	101,649	2,662,951	29,935	
市川市	16	-	-	144	10	-	134	-	292	2	231	18	6	35	181	44	61	2	4	-	-	17,686	4,436	13,250	292	292	-	-	6,740	11,901	808,851	28,009	
浦安市	7	-	-	35	34	-	1	-	1,174	152	436	28	174	384	251	295	316	-	293	8	11	67,747	23,515	44,232	284	148	25	111	49,212	6,499	307,293	87,245	
松戸市	2	1	-	17	7	-	10	-	123	1	58	3	4	57	24	2	72	1	24	-	-	8,810	2,160	6,650	13	11	-	2	3,392	156	53,640	-	
柏市	2	-	-	33	11	-	22	-	118	18	90	3	3	4	90	2	8	-	14	1	3	9,542	3,985	5,557	14	13	-	1	4,877	849	213,989	-	
野田市	11	-	-	48	17	-	31	-	467	42	334	21	45	25	139	246	56	1	10	2	13	27,702	8,852	18,850	327	72	245	10	33,122	4,246	358,083	54,052	
流山市	5	-	1	62	3	4	13	42	116	6	77	3	15	15	85	7	17	1	1	-	5	3,195	1,450	1,745	261	240	-	21	36,594	21,243	401,050	-	
我孫子市	2	-	-	34	7	1	12	14	20	3	11	2	1	3	7	-	10	-	3	-	-	697	221	476	6	4	-	2	561	10,854	241,079	133	
鎌ヶ谷市	5	-	-	56	25	1	30	-	159	2	129	-	24	4	25	101	22	-	11	-	-	7,576	4,363	3,213	19	6	-	13	10,153	420	270,326	-	
佐倉市	6	-	-	47	27	10	10	-	135	64	53	-	5	13	45	6	52	1	22	6	3	7,233	3,250	3,983	60	58	2	-	2,360	1,289	212,767	31,980	
成田市	15	-	2	116	19	12	85	-	81	15	45	7	4	10	42	7	19	-	5	1	7	2,218	612	1,606	3	3	-	-	106	11,397	286,457	12,058	
四街道市	3	-	-	13	7	-	4	2	157	19	63	-	43	32	31	33	60	1	1	-	31	1,650	625	1,025	155	127	27	1	5,672	608	157,381	-	
八街市	1	-	-	8	7	-	1	-	19	7	9	-	2	1	5	2	11	-	1	-	-	857	321	536	19	19	-	-	857	4,038	74,826	-	
印西市	6	-	-	32	18	10	4	-	91	12	28	1	4	46	55	14	16	1	4	1	-	2,639	1,110	1,529	55	54	1	-	1,050	848	160,084	5,575	
白井市	4	3	1	42	3	-	4	35	61	6	32	-	1	22	14	4	30	-	11	1	1	921	308	613	35	19	4	12	2,766	12,672	242,336	39	
富里市	1	-	-	8	-	8	-	-	-	-	-	-	-	-	-	-	-	-	-	-	-	-	-	-	-	-	-	-	-	-	137	51,316	147
酒々井町	1	-	-	16	4	-	12	-	17	7	3	1	4	2	7	2	3	-	5	-	-	638	303	335	4	-	-	-	4	8,400	150	46,391	-
栄町	-	-	-	-	-	-	-	-	-	-	-	-	-	-	-	-	-	-	-	-	-	-	-	-	-	-	-	-	-	-	-	-	-
香取市	4	-	-	10	6	2	2	-	44	4	25	1	8	6	26	3	13	-	2	-	-	1,046	248	798	7	4	-	3	2,829	1,242	113,332	3,518	
神崎町	2	-	2	8	-	6	2	-	13	6	6	-	1	-	5	2	6	-	-	-	-	378	107	271	17	1	8	8	4,281	101	40,906	17,697	
東庄町	4	3	-	8	-	7	1	-	14	2	8	1	1	2	7	3	4	-	-	-	-	641	60	581	24	21	-	3	10,968	481	8,004	1,184	
多古町	2	-	-	17	9	2	6	-	11	3	5	1	2	-	5	2	3	-	1	-	-	536	215	321	1	1	-	-	120	128	35,819	-	

区分	公民館数		うち 分類 施設	職 計	職員数		指定 管理 者	学級・講座										年度間					諸集会(平成22年度間)				利用状況(平成22年度間)				
	総数	うち 分類 施設			実施件数(対象別)					実施件数(学習内容区分)					学級生数及び受講者数					実 講 演 会 ・ 講 習 会 ・ 実 習 会	体 育 事 業	文 化 事 業	参 加 者 数	団 体	利 用 者 数	人 個					
					計	青 少 年 対 象		成 人 一 般 対 象	女 性 の み 対 象	高 齢 者 の み 対 象	そ の 他	教 養 の 向 上	体 育 ・ レ ク リ エ ー シ ョ ン	家 庭 教 育 ・ 家 庭 生 活	職 業 知 識 ・ 技 術 の 向 上	市 民 意 識 ・ 社 会 連 帯 意 識	指 導 者 の 養 成	そ の 他	計								男	女			
																													計	青 少 年 対 象	成 人 一 般 対 象
銚子市	1	-	-	12	8	-	4	-	65	1	42	12	8	2	35	5	25	-	-	6,678	1,091	5,587	27	26	-	1	3,550	195	38,523	-	
旭市	4	-	2	24	13	6	5	-	63	11	49	-	2	1	42	5	15	-	1	1,594	273	1,321	13	2	1	10	12,733	455	95,157	6,609	
匝瑳市	1	-	-	5	5	-	-	-	44	-	30	-	12	2	29	4	11	-	-	862	112	750	2	1	-	1	147	203	46,583	-	
東金市	9	-	-	19	9	1	9	-	4	1	3	-	-	-	2	-	2	-	-	78	33	45	26	20	1	5	1,625	624	147,298	4,476	
山武市	4	-	3	18	4	8	6	-	33	-	33	-	-	-	18	3	12	-	-	559	34	525	-	-	-	-	-	297	59,814	400	
大網白里町	3	-	1	14	7	4	3	-	25	-	23	2	-	-	17	4	4	-	-	414	66	348	2	2	-	-	605	2,591	41,071	16,162	
九十九里町	1	-	-	4	2	1	1	-	72	-	72	-	-	-	-	60	12	-	-	777	109	668	5	3	-	2	5,150	35	566	-	
横芝光町	2	-	2	14	-	13	1	-	7	1	1	-	1	4	1	-	4	-	2	2,094	619	1,475	9	1	4	4	10,650	295	66,330	29,330	
芝山町	2	1	-	6	1	-	5	-	8	6	1	-	1	-	6	-	2	-	-	458	12	446	4	-	-	4	1,800	19	1,995	-	
茂原市	5	1	-	22	6	7	9	-	24	4	14	6	-	-	15	4	5	-	-	526	34	492	2	-	-	2	1,700	444	85,068	112,252	
一宮町	2	-	1	7	-	7	-	-	7	-	7	-	-	-	2	1	2	-	2	127	9	118	6	2	-	4	609	86	30,647	155	
白子町	1	-	-	6	-	6	-	-	-	-	-	-	-	-	-	-	-	-	-	-	-	-	-	-	-	-	-	-	-	-	
長柄町	1	-	-	6	-	6	-	-	8	5	3	-	-	-	8	-	-	-	-	187	41	146	2	-	-	2	300	75	12,300	2,874	
長南町	1	-	-	8	-	8	-	-	20	4	13	1	1	1	9	2	9	-	-	423	131	292	8	1	-	7	1,598	60	9,099	-	
睦沢町	1	-	-	10	5	1	4	-	24	14	10	-	-	-	9	3	12	-	-	1,190	500	690	92	89	3	-	4,143	48	9,384	541	
長生村	1	-	-	4	-	2	2	-	18	10	7	-	1	-	10	5	2	-	1	472	167	305	-	-	-	-	-	59	20,564	-	
勝浦市	2	-	-	3	-	2	1	-	4	-	4	-	-	-	3	1	-	-	-	62	2	60	2	-	-	2	1,000	46	8,165	8,165	
いすみ市	5	-	-	15	7	6	2	-	54	16	33	1	4	-	32	5	10	-	6	977	344	633	19	15	1	3	8,957	2,856	118,941	114	
大多喜町	1	-	-	1	-	1	-	-	16	5	11	-	-	-	10	-	-	-	6	2,318	920	1,398	16	-	-	16	2,318	1,235	20,548	-	
御宿町	1	-	-	6	2	1	3	-	8	3	5	-	-	-	3	1	1	-	3	694	228	466	11	7	-	4	2,614	96	19,317	309	
市原市	11	-	-	145	6	-	5	134	500	82	269	4	49	96	179	55	206	3	39	14	15,242	4,348	10,894	445	349	28	68	16,324	2,211	333,387	61,120
館山市	15	1	3	50	5	-	45	-	414	114	276	-	-	24	172	37	179	-	26	-	8,507	2,518	5,989	19	1	11	7	5,042	26,567	414,017	-
鴨川市	11	-	-	35	2	2	31	-	73	3	53	4	8	5	42	9	15	1	5	1	1,694	402	1,292	48	48	-	-	1,327	5,620	60,533	1,782
南房総市	11	3	2	39	5	11	23	-	77	29	48	-	-	-	26	18	33	-	-	1,478	528	950	9	1	-	8	8,052	641	121,559	42,900	
鯉南町	1	-	-	4	-	2	2	-	10	-	9	1	-	-	5	-	1	-	4	255	60	195	2	-	-	2	4,200	134	27,349	120	
木更津市	17	1	-	83	10	20	53	-	423	119	184	26	35	59	95	41	184	-	24	1	11,280	3,776	7,504	235	165	17	53	39,027	2,554	289,485	2,012
君津市	12	3	1	52	29	3	20	-	152	38	36	13	19	46	30	8	91	2	14	3	3,526	1,004	2,522	78	45	5	28	45,234	9,229	255,631	52,114
富津市	4	-	-	17	8	5	4	-	308	11	211	28	17	41	138	55	96	-	15	-	4,075	724	3,351	395	303	9	83	20,023	519	96,247	21,156
袖ヶ浦市	6	1	-	31	16	8	7	-	122	10	76	13	14	9	33	2	50	32	5	-	2,613	511	2,102	20	14	-	6	13,157	12,265	319,128	2,566

第5表 図書館関係の状況

区分	図書館数				職	員数		資料			状況			図書の貸出業務の状況				その他の事業の状況				資料 展示会		
	総 数	うち	計	専 任		兼 任	非 勤	指 定 管 理 者	図 書 の 総 冊 数	洋 書 （ 総 冊 数 の 再 掲 ）	児 童 用 図 書 （ 総 冊 数 の 再 掲 ）	開 架 式 図 書 （ 総 冊 数 の 再 掲 ）	雑 誌 の 保 有 数 （ 種 ）	視 聴 覚 資 料 の 保 有 数	録 音 図 書	点 字 図 書	登 録 者 数	帯 出 者 数	貸 出 冊 数	読書会・研究会			鑑賞会・映写会	
																				実 施 件 数	参 加 者 数			参 実 数
区 分	計	140	74	2,037	752	97	1,107	81	18,906,531	154,626	4,270,116	9,383,231	35,725	365,690	37,289	35,538	1,520,350	9,200,903	33,472,956	867	48,320	247	18,604	404
	千葉県	3	-	108	70	-	38	-	1,315,227	34,062	102,136	245,328	4,578	21,219	16,424	2,738	47,744	77,705	184,804	2	104	1	73	35
	千葉市	14	13	369	122	8	239	-	2,133,526	18,698	476,626	1,312,712	1,924	33,572	1,295	11,202	18,314	1,431,844	4,266,103	108	14,035	5	349	237
	習志野市	5	-	68	18	1	49	-	368,379	1,841	119,528	305,633	500	2,810	2,882	178	67,715	318,057	1,102,136	30	3,405	-	-	2
	八千代市	4	-	28	27	-	1	-	458,402	394	119,608	326,629	356	5,820	-	1,010	6,350	339,009	1,139,572	-	-	2	221	-
	船橋市	4	-	165	56	-	109	-	1,368,616	5,900	229,305	670,173	876	9,450	237	405	223,442	939,389	2,547,120	14	3,694	-	-	7
	市川市	6	1	89	60	8	-	21	1,050,803	16,556	199,009	644,160	779	33,793	4,001	6,397	163,673	863,315	2,918,683	-	-	-	-	-
	浦安市	8	7	163	49	-	114	-	1,153,684	25,001	246,916	778,783	1,010	24,902	1,109	1,678	49,597	750,708	2,197,614	39	10,251	1	898	11
	松戸市	20	19	108	43	19	46	-	574,003	1,896	163,789	535,425	461	19,519	-	-	199,367	-	2,126,125	191	4,409	-	-	6
	柏市	18	17	161	19	17	125	-	928,499	-	323,602	642,544	650	6,199	607	-	98,440	654,784	2,386,094	-	-	-	-	16
	野田市	4	-	51	15	-	-	36	526,409	519	81,022	321,553	660	20,313	1,613	199	2,379	295,248	993,318	13	740	4	108	5
	流山市	6	5	74	10	4	36	24	448,222	517	123,056	329,523	316	16,876	-	2,309	53,630	276,059	972,975	10	296	11	1,074	3
	我孫子市	3	2	62	17	-	45	-	385,339	1,803	100,967	216,229	360	16,976	-	143	57,626	330,534	1,145,053	-	-	-	-	-
	鎌ヶ谷市	1	-	7	5	-	2	-	287,258	-	84,159	-	191	2,559	-	1,208	2,850	124,563	452,216	4	155	2	64	10
	佐倉市	4	1	76	23	1	52	-	736,154	4,812	200,360	281,163	294	19,456	65	35	4,971	491,513	1,647,869	36	2,402	-	-	-
	成田市	1	-	70	23	6	41	-	815,963	9,447	252,359	378,625	476	12,282	504	40	40,850	330,679	1,270,428	69	1,063	57	4,932	17
	四街道市	1	-	11	10	1	-	-	292,501	-	71,233	-	169	4,000	-	1,881	21,781	99,656	355,515	63	541	-	-	-
八街市	1	-	14	13	1	-	-	305,000	2,344	57,729	-	159	3,971	298	3	1,172	79,453	379,566	9	142	40	544	-	
印西市	6	5	67	19	1	47	-	532,862	3,150	152,591	-	14,066	14,493	-	-	7,060	215,081	838,883	-	-	-	-	3	
白井市	1	-	36	10	-	26	-	518,656	3,166	110,522	217,631	261	17,454	1,203	-	25,382	171,167	560,664	75	1,317	-	-	8	
富里市	1	-	19	10	-	9	-	166,360	1,223	36,850	103,582	195	5,856	-	57	34,746	83,131	314,036	-	-	47	688	-	
酒々井町	1	-	10	2	1	7	-	69,336	51	15,637	58,791	89	1,521	-	10	11,099	31,915	107,744	1	17	-	-	-	
栄町	-	-	-	-	-	-	-	-	-	-	-	-	-	-	-	-	-	-	-	-	-	-	-	-
香取市	2	-	15	9	-	6	-	138,237	-	31,732	85,092	63	446	410	176	4,167	37,227	94,616	-	-	-	-	-	
神崎町	-	-	-	-	-	-	-	-	-	-	-	-	-	-	-	-	-	-	-	-	-	-	-	-
東庄町	1	-	10	-	6	4	-	13,583	-	2,173	13,583	-	-	-	-	2,266	3,060	7,512	18	173	-	-	1	
多古町	-	-	-	-	-	-	-	-	-	-	-	-	-	-	-	-	-	-	-	-	-	-	-	-
銚子市	1	-	6	5	-	1	-	128,073	68	26,317	55,000	100	856	-	-	16,976	36,877	113,798	5	271	-	-	1	

区分	図書館数	うち 総館	分館	専任	職員兼任	数	指定管理者	資料				状況				図書の貸出業務の状況				その他の事業の状況				資料 展示会
								図書の総冊数	洋書（総冊数の再掲）	児童用図書（総冊数の再掲）	開架式図書（総冊数の再掲）	雑誌の保有数（種）	視聴覚資料の保有数	録音図書	点字図書等	登録者数	貸出者数	貸出冊数	読書会・研究会	鑑賞会・映画会		実		
																				実	参加者数			
区分	旭市	1	-	9	2	4	3	-	96,843	-	32,079	75,623	76	447	-	15,386	33,910	110,487	4	202	2	424	-	
	匝瑳市	2	1	12	5	2	5	-	249,823	486	63,258	128,741	219	5,067	-	24,944	63,468	345,810	50	407	1	300	24	
	東金市	1	-	12	4	1	7	-	134,863	104	29,555	103,780	73	1,589	-	20,356	68,247	273,407	-	-	-	-	3	
	山武市	3	-	31	6	7	18	-	256,986	561	65,043	162,627	311	2,825	-	18,995	67,709	310,050	44	429	16	348	-	
	大網白里町	1	-	17	5	-	12	-	75,836	-	19,997	59,861	36	325	-	571	37,858	130,736	2	50	2	22	-	
	九十九里町	-	-	-	-	-	-	-	-	-	-	-	-	-	-	-	-	-	-	-	-	-	-	-
	横芝光町	2	1	10	5	4	1	-	327,582	1,409	80,050	135,000	145	9,371	-	497	51,527	387,540	6	67	11	259	-	
	芝山町	-	-	-	-	-	-	-	-	-	-	-	-	-	-	-	-	-	-	-	-	-	-	-
	茂原市	1	-	14	7	-	7	-	238,773	205	64,832	214,440	140	6,988	-	31,059	126,606	392,063	6	689	5	4,530	-	
	一宮町	-	-	-	-	-	-	-	-	-	-	-	-	-	-	-	-	-	-	-	-	-	-	-
	白子町	-	-	-	-	-	-	-	-	-	-	-	-	-	-	-	-	-	-	-	-	-	-	-
	長柄町	-	-	-	-	-	-	-	-	-	-	-	-	-	-	-	-	-	-	-	-	-	-	-
	長南町	-	-	-	-	-	-	-	-	-	-	-	-	-	-	-	-	-	-	-	-	-	-	-
	睦沢町	-	-	-	-	-	-	-	-	-	-	-	-	-	-	-	-	-	-	-	-	-	-	-
	長生村	-	-	-	-	-	-	-	-	-	-	-	-	-	-	-	-	-	-	-	-	-	-	-
	勝浦市	1	-	4	1	1	2	-	41,237	-	12,238	-	12	6	-	228	1,032	21,731	10	62	-	-	-	-
	いすみ市	-	-	-	-	-	-	-	-	-	-	-	-	-	-	-	-	-	-	-	-	-	-	-
	大多喜町	1	-	2	1	1	-	-	51,988	-	11,892	40,091	659	166	-	4,006	5,240	20,754	-	-	-	-	-	-
	御宿町	-	-	-	-	-	-	-	-	-	-	-	-	-	-	-	-	-	-	-	-	-	-	-
	市原市	1	-	37	26	-	11	-	663,527	2,681	136,826	268,577	237	11,379	1,782	2,687	210,554	918,351	22	330	33	981	12	
館山市	1	-	9	5	-	4	-	139,675	80	34,801	-	122	322	369	7,776	38,048	141,443	5	935	-	-	-	-	
鴨川市	1	-	6	4	-	2	-	73,167	628	16,593	54,836	37	1,692	418	7,383	27,791	90,153	9	1,403	-	-	-	-	
南房総市	1	-	8	2	-	6	-	61,767	-	20,470	57,000	37	-	-	7,826	22,147	68,327	-	-	-	-	-	-	
鋸南町	-	-	-	-	-	-	-	-	-	-	-	-	-	-	-	-	-	-	-	-	-	-	-	
木更津市	1	-	15	11	-	4	-	324,975	-	59,645	-	294	-	422	65,711	95,011	425,983	-	-	-	-	-	1	
君津市	1	-	41	15	-	26	-	570,975	-	172,090	321,246	237	10,639	2,432	61,728	235,506	1,102,830	19	454	1	59	-	-	
富津市	-	-	-	-	-	-	-	-	-	-	-	-	-	-	-	-	-	-	-	-	-	-	-	
袖ヶ浦市	3	2	16	14	1	1	-	537,247	2,646	116,421	220,000	221	16,431	1,218	89,580	135,265	610,659	3	277	6	2,730	1	1	
その他	2	-	7	4	2	1	-	346,175	14,378	7,100	19,250	4,336	4,100	-	20	10	188	-	-	-	-	-	1	

区分	博物館数			博物館の種類				職員数			資料の状況						事業実施 状況(平成22年 入館者数(千人))										
	総うち 相当施設	総合博物館	歴史・科学博物館	美術・野外博物館	動物園	植物園	水族館	専任	非常勤	指定管理者	資料																
											人文・科学資料							自然科学資料									
											計	古美術資料	近代美術資料	考古学資料	民族・人類学資料	民族・人類学資料		歴史資料	その他の資料	計	動物資料	植物資料	地学資料	理学資料	天文資料	その他の資料	
旭市	-	-	-	-	-	-	-	-	-	-	-	-	-	-	-	-	-	-	-	-	-	-	-	-	-		
匝瑳市	-	-	-	-	-	-	-	-	-	-	-	-	-	-	-	-	-	-	-	-	-	-	-	-	-	-	
東金市	-	-	-	-	-	-	-	-	-	-	-	-	-	-	-	-	-	-	-	-	-	-	-	-	-	-	
山武市	-	-	-	-	-	-	-	-	-	-	-	-	-	-	-	-	-	-	-	-	-	-	-	-	-	-	
大網白里町	-	-	-	-	-	-	-	-	-	-	-	-	-	-	-	-	-	-	-	-	-	-	-	-	-	-	
九十九里町	-	-	-	-	-	-	-	-	-	-	-	-	-	-	-	-	-	-	-	-	-	-	-	-	-	-	
横芝光町	-	-	-	-	-	-	-	-	-	-	-	-	-	-	-	-	-	-	-	-	-	-	-	-	-	-	
芝山町	1	-	-	1	-	-	-	4	1	3	-	13,034	-	-	10,057	-	-	2,977	-	-	-	-	-	-	-	91	
茂原市	1	-	-	1	-	-	-	4	4	-	-	14,517	-	588	153	1,760	12,000	16	-	-	-	-	-	-	-	41	
一宮町	-	-	-	-	-	-	-	-	-	-	-	-	-	-	-	-	-	-	-	-	-	-	-	-	-	-	
白子町	-	-	-	-	-	-	-	-	-	-	-	-	-	-	-	-	-	-	-	-	-	-	-	-	-	-	
長柄町	-	-	-	-	-	-	-	-	-	-	-	-	-	-	-	-	-	-	-	-	-	-	-	-	-	-	
長南町	-	-	-	-	-	-	-	-	-	-	-	-	-	-	-	-	-	-	-	-	-	-	-	-	-	-	
睦沢町	-	-	-	-	-	-	-	-	-	-	-	-	-	-	-	-	-	-	-	-	-	-	-	-	-	-	
長生村	-	-	-	-	-	-	-	-	-	-	-	-	-	-	-	-	-	-	-	-	-	-	-	-	-	-	
勝浦市	-	-	-	-	-	-	-	-	-	-	-	-	-	-	-	-	-	-	-	-	-	-	-	-	-	-	
いすみ市	-	-	-	-	-	-	-	-	-	-	-	-	-	-	-	-	-	-	-	-	-	-	-	-	-	-	
大多喜町	-	-	-	-	-	-	-	-	-	-	-	-	-	-	-	-	-	-	-	-	-	-	-	-	-	-	
御宿町	-	-	-	-	-	-	-	-	-	-	-	-	-	-	-	-	-	-	-	-	-	-	-	-	-	-	
市原市	-	-	-	-	-	-	-	-	-	-	-	-	-	-	-	-	-	-	-	-	-	-	-	-	-	-	
館山市	2	-	-	2	-	-	-	16	8	1	7	71,576	-	-	5,226	44,298	-	20,170	1,882	-	-	-	-	-	-	57	
鴨川市	-	-	-	-	-	-	-	-	-	-	-	-	-	-	-	-	-	-	-	-	-	-	-	-	-	-	
南房総市	-	-	-	-	-	-	-	-	-	-	-	-	-	-	-	-	-	-	-	-	-	-	-	-	-	-	
鋸南町	-	-	-	-	-	-	-	-	-	-	-	-	-	-	-	-	-	-	-	-	-	-	-	-	-	-	
木更津市	1	-	-	1	-	-	-	7	4	3	-	25,297	304	981	1,642	8,294	-	13,955	121	-	-	-	-	-	-	10	
君津市	1	-	-	1	-	-	-	5	4	1	-	1,260	26	22	275	363	-	574	-	20	-	20	-	-	-	25	
富津市	-	-	-	-	-	-	-	-	-	-	-	-	-	-	-	-	-	-	-	-	-	-	-	-	-	-	
袖ヶ浦市	1	-	-	1	-	-	-	13	6	7	-	162,568	-	5	87,422	5,115	-	70,011	15	70	50	-	20	-	-	31	
その他	13	6	-	2	5	4	-	-	2	63	-	89,241	1,787	5,701	4,961	2,811	-	73,781	200	17,710	15,688	10	500	1,500	-	12	1,107

第7表 博物館類似施設関係の状況

区 分	総 類似施設関係の種別													職 員 数			資 料 の 状 況										事業実施状況 (平成22年度)				
	総合博物館	科学博物館	歴史博物館	美術博物館	野外博物館	動物園	植物園	水族館	専任			非常勤	指定管理者	学 料						自然				天 文		その他 の 資 料					
									計	古 代 美 術 資 料	近 代 美 術 資 料			考 古 学 資 料	民 族 資 料	民 族 ・ 人 類 学 資 料	歴 史 資 料	そ の 他 の 資 料	計	動 物 資 料	植 物 資 料	地 学 資 料	理 学 資 料	化 学 資 料							
計	75	1	2	40	18	2	3	8	1	-	665	259	63	231	112	195,847	2,648	6,260	8,722	21,175	180	138,776	18,086	229,358	3,039	225,826	475	12	-	6	2,714
千葉県	2	-	-	-	-	1	-	1	-	60	55	-	2	3	-	-	-	-	-	-	-	-	-	5,402	330	5,072	-	-	-	-	206
千葉市	8	-	1	2	2	-	1	2	-	148	42	-	13	93	1,736	490	1,193	-	-	-	53	-	75,116	872	74,244	-	-	-	-	1,545	
習志野市	-	-	-	-	-	-	-	-	-	-	-	-	-	-	-	-	-	-	-	-	-	-	-	-	-	-	-	-	-	-	-
八千代市	-	-	-	-	-	-	-	-	-	-	-	-	-	-	-	-	-	-	-	-	-	-	-	-	-	-	-	-	-	-	-
船橋市	-	-	-	-	-	-	-	-	-	-	-	-	-	-	-	-	-	-	-	-	-	-	-	-	-	-	-	-	-	-	-
市川市	1	-	-	1	-	-	-	-	-	20	3	1	16	-	355	-	355	-	-	-	-	-	-	-	-	-	-	-	-	-	25
浦安市	-	-	-	-	-	-	-	-	-	-	-	-	-	-	-	-	-	-	-	-	-	-	-	-	-	-	-	-	-	-	-
松戸市	-	-	-	-	-	-	-	-	-	-	-	-	-	-	-	-	-	-	-	-	-	-	-	-	-	-	-	-	-	-	-
柏市	-	-	-	-	-	-	-	-	-	-	-	-	-	-	-	-	-	-	-	-	-	-	-	-	-	-	-	-	-	-	-
野田市	2	-	2	-	-	-	-	-	-	4	-	3	1	-	338	-	-	-	-	-	-	328	10	-	-	-	-	-	-	-	14
流山市	1	-	1	-	-	-	-	-	-	7	1	-	-	6	20,307	-	-	-	-	-	-	20,307	-	-	-	-	-	-	-	-	18
我孫子市	-	-	-	-	-	-	-	-	-	-	-	-	-	-	-	-	-	-	-	-	-	-	-	-	-	-	-	-	-	-	-
鎌ヶ谷市	1	-	1	-	-	-	-	-	-	7	6	-	1	-	24,376	-	-	-	405	2,321	-	21,650	-	6,653	1,013	5,500	140	-	-	-	4
佐倉市	5	-	5	-	-	-	-	-	-	28	-	6	19	3	1,045	-	-	-	56	325	2	662	-	-	-	-	-	-	-	-	46
成田市	2	-	2	-	-	-	-	-	-	8	1	2	5	-	694	22	1	301	200	-	160	10	3	3	-	-	-	-	-	-	6
四街道市	-	-	-	-	-	-	-	-	-	-	-	-	-	-	-	-	-	-	-	-	-	-	-	-	-	-	-	-	-	-	-
八街市	1	-	1	-	-	-	-	-	-	5	2	1	2	-	10,102	-	1	292	370	-	9,439	-	73	-	-	-	-	-	-	-	2
印西市	2	-	2	-	-	-	-	-	-	4	1	2	1	-	37,731	20	-	1,914	3,511	-	24,286	8,000	225	25	-	200	-	-	-	-	3
白井市	2	1	1	-	-	-	-	-	-	12	4	2	6	-	19,848	-	1,745	189	188	-	17,725	1	2	1	-	-	-	-	1	38	
富里市	-	-	-	-	-	-	-	-	-	-	-	-	-	-	-	-	-	-	-	-	-	-	-	-	-	-	-	-	-	-	-
酒々井町	-	-	-	-	-	-	-	-	-	-	-	-	-	-	-	-	-	-	-	-	-	-	-	-	-	-	-	-	-	-	-
栄町	-	-	-	-	-	-	-	-	-	-	-	-	-	-	-	-	-	-	-	-	-	-	-	-	-	-	-	-	-	-	-
香取市	4	-	3	-	-	-	1	-	23	4	2	16	1	-	571	6	-	504	60	-	-	1	800	-	-	800	-	-	-	-	210
神崎町	-	-	-	-	-	-	-	-	-	-	-	-	-	-	-	-	-	-	-	-	-	-	-	-	-	-	-	-	-	-	-
東庄町	-	-	-	-	-	-	-	-	-	-	-	-	-	-	-	-	-	-	-	-	-	-	-	-	-	-	-	-	-	-	-
多古町	-	-	-	-	-	-	-	-	-	-	-	-	-	-	-	-	-	-	-	-	-	-	-	-	-	-	-	-	-	-	-
銚子市	-	-	-	-	-	-	-	-	-	-	-	-	-	-	-	-	-	-	-	-	-	-	-	-	-	-	-	-	-	-	-

区分	総数	類似施設の種別						職員数			資料の状況						入館者数 (平成22年度)											
		総合博物館	科学博物館	歴史博物館	美術博物館	野外博物館	動物園	植物園	水族館	計	専任	兼任	非常勤	指定管理者	資料の状況													
															古美術資料	近代美術資料		考古学資料	民族学資料	民族・人類学資料	歴史資料	その他の資料	計	動物資料	植物資料	地学資料	理学資料	天文資料
旭市	2	-	-	2	-	-	-	-	-	22,712	-	200	511	-	22,001	-	-	-	-	-	-	-	-	-	-	-	-	7
匝瑳市	-	-	-	-	-	-	-	-	-	-	-	-	-	-	-	-	-	-	-	-	-	-	-	-	-	-	-	-
東金市	-	-	-	-	-	-	-	-	-	-	-	-	-	-	-	-	-	-	-	-	-	-	-	-	-	-	-	-
山武市	1	-	1	-	-	-	-	-	-	5,365	-	39	253	164	-	321	4,588	-	-	-	-	-	-	-	-	-	-	7
大網白里町	-	-	-	-	-	-	-	-	-	-	-	-	-	-	-	-	-	-	-	-	-	-	-	-	-	-	-	-
九十九里町	-	-	-	-	-	-	-	-	-	-	-	-	-	-	-	-	-	-	-	-	-	-	-	-	-	-	-	-
横芝光町	-	-	-	-	-	-	-	-	-	-	-	-	-	-	-	-	-	-	-	-	-	-	-	-	-	-	-	-
芝山町	-	-	-	-	-	-	-	-	-	-	-	-	-	-	-	-	-	-	-	-	-	-	-	-	-	-	-	-
茂原市	-	-	-	-	-	-	-	-	-	-	-	-	-	-	-	-	-	-	-	-	-	-	-	-	-	-	-	-
一宮町	-	-	-	-	-	-	-	-	-	-	-	-	-	-	-	-	-	-	-	-	-	-	-	-	-	-	-	-
白子町	1	-	1	-	-	-	-	-	-	148	-	-	-	-	148	-	-	-	-	-	-	-	-	-	-	-	-	1
長柄町	1	-	1	-	-	-	-	-	-	26	-	-	26	-	-	-	-	-	-	-	-	-	-	-	-	-	-	3
長南町	1	-	1	-	-	-	-	-	-	1,587	-	34	848	700	-	5	-	-	-	-	-	-	-	-	-	-	-	1
睦沢町	1	-	1	-	-	-	-	-	-	8,660	105	901	516	4,496	30	1,647	965	47	7	4	24	12	-	-	-	-	-	3
長生村	-	-	-	-	-	-	-	-	-	-	-	-	-	-	-	-	-	-	-	-	-	-	-	-	-	-	-	-
勝浦市	-	-	-	-	-	-	-	-	-	-	-	-	-	-	-	-	-	-	-	-	-	-	-	-	-	-	-	-
いすみ市	2	-	-	2	-	-	-	-	-	295	94	183	2	-	16	-	-	-	-	-	-	-	-	-	-	-	-	17
大多喜町	-	-	-	-	-	-	-	-	-	-	-	-	-	-	-	-	-	-	-	-	-	-	-	-	-	-	-	-
御宿町	2	-	1	1	-	-	-	-	-	520	-	383	-	96	-	-	41	1	1	-	-	-	-	-	-	-	-	20
市原市	3	-	2	1	-	-	-	-	-	429	-	24	404	-	1	-	-	-	-	-	-	-	-	-	-	-	-	35
館山市	-	-	-	-	-	-	-	-	-	-	-	-	-	-	-	-	-	-	-	-	-	-	-	-	-	-	-	-
鴨川市	3	-	2	1	-	-	-	-	-	12,900	377	344	2,751	5,672	-	3,714	42	285	117	168	-	-	-	-	-	-	-	26
南房総市	1	-	1	-	-	-	-	-	-	301	-	-	56	245	-	-	-	-	-	-	-	-	-	-	-	-	-	1
鋸南町	1	-	-	1	-	-	-	-	-	920	910	2	-	-	8	-	-	-	-	-	-	-	-	-	-	-	-	15
木更津市	-	-	-	-	-	-	-	-	-	-	-	-	-	-	-	-	-	-	-	-	-	-	-	-	-	-	-	-
君津市	1	-	1	-	-	-	-	-	-	15,649	-	-	-	423	-	15,214	12	-	-	-	-	-	-	-	-	-	-	1
富津市	2	-	1	-	-	1	-	-	-	224	-	-	-	224	-	-	-	160	160	-	-	-	-	-	-	-	-	16
袖ヶ浦市	-	-	-	-	-	-	-	-	-	-	-	-	-	-	-	-	-	-	-	-	-	-	-	-	-	-	-	-
その他	22	-	-	6	9	1	1	5	-	9,008	624	1,055	5	1,669	-	1,239	4,416	140,591	510	140,038	38	-	-	-	-	-	5	444

第8表 青少年教育施設関係の状況

区分	総数	施設の種類の設置							職	員数			事業実施状況(平成22年度間)				利用状況(平成22年度間)																																																																																																																																																																																																																																																																																																																																																																																																																																																																																																																																																																																																																																																																																																																																																																																																																																																																																																																																																																																																																																																																																																																																																																																																																																														
		少年自然の家	青年の家(宿泊型)	青年の家(非宿泊型)	児童文化センター	野外教育施設	その他の青少年教育施設	専任		兼任	非常勤	指定管理者	泊	日	実	参加者数	実施件数	泊	日	団	帰	り	宿	団体		個人		泊																																																																																																																																																																																																																																																																																																																																																																																																																																																																																																																																																																																																																																																																																																																																																																																																																																																																																																																																																																																																																																																																																																																																																																																																																																			
																								数	数	数	数		数	数	数	数	数	数	数	数	数	数	数	数	数	数	数	数	数	数	数	数	数	数	数	数	数	数	数	数	数	数	数	数	数	数	数	数	数	数	数	数	数	数	数	数	数	数	数	数	数	数	数	数	数	数	数	数	数	数	数	数	数	数	数	数	数	数	数	数	数	数	数	数	数	数	数	数	数	数	数	数	数	数	数	数	数	数	数	数	数	数	数	数	数	数	数	数	数	数	数	数	数	数	数	数	数	数	数	数	数	数	数	数	数	数	数	数	数	数	数	数	数	数	数	数	数	数	数	数	数	数	数	数	数	数	数	数	数	数	数	数	数	数	数	数	数	数	数	数	数	数	数	数	数	数	数	数	数	数	数	数	数	数	数	数	数	数	数	数	数	数	数	数	数	数	数	数	数	数	数	数	数	数	数	数	数	数	数	数	数	数	数	数	数	数	数	数	数	数	数	数	数	数	数	数	数	数	数	数	数	数	数	数	数	数	数	数	数	数	数	数	数	数	数	数	数	数	数	数	数	数	数	数	数	数	数	数	数	数	数	数	数	数	数	数	数	数	数	数	数	数	数	数	数	数	数	数	数	数	数	数	数	数	数	数	数	数	数	数	数	数	数	数	数	数	数	数	数	数	数	数	数	数	数	数	数	数	数	数	数	数	数	数	数	数	数	数	数	数	数	数	数	数	数	数	数	数	数	数	数	数	数	数	数	数	数	数	数	数	数	数	数	数	数	数	数	数	数	数	数	数	数	数	数	数	数	数	数	数	数	数	数	数	数	数	数	数	数	数	数	数	数	数	数	数	数	数	数	数	数	数	数	数	数	数	数	数	数	数	数	数	数	数	数	数	数	数	数	数	数	数	数	数	数	数	数	数	数	数	数	数	数	数	数	数	数	数	数	数	数	数	数	数	数	数	数	数	数	数	数	数	数	数	数	数	数	数	数	数	数	数	数	数	数	数	数	数	数	数	数	数	数	数	数	数	数	数	数	数	数	数	数	数	数	数	数	数	数	数	数	数	数	数	数	数	数	数	数	数	数	数	数	数	数	数	数	数	数	数	数	数	数	数	数	数	数	数	数	数	数	数	数	数	数	数	数	数	数	数	数	数	数	数	数	数	数	数	数	数	数	数	数	数	数	数	数	数	数	数	数	数	数	数	数	数	数	数	数	数	数	数	数	数	数	数	数	数	数	数	数	数	数	数	数	数	数	数	数	数	数	数	数	数	数	数	数	数	数	数	数	数	数	数	数	数	数	数	数	数	数	数	数	数	数	数	数	数	数	数	数	数	数	数	数	数	数	数	数	数	数	数	数	数	数	数	数	数	数	数	数	数	数	数	数	数	数	数	数	数	数	数	数	数	数	数	数	数	数	数	数	数	数	数	数	数	数	数	数	数	数	数	数	数	数	数	数	数	数	数	数	数	数	数	数	数	数	数	数	数	数	数	数	数	数	数	数	数	数	数	数	数	数	数	数	数	数	数	数	数	数	数	数	数	数	数	数	数	数	数	数	数	数	数	数	数	数	数	数	数	数	数	数	数	数	数	数	数	数	数	数	数	数	数	数	数	数	数	数	数	数	数	数	数	数	数	数	数	数	数	数	数	数	数	数	数	数	数	数	数	数	数	数	数	数	数	数	数	数	数	数	数	数	数	数	数	数	数	数	数	数	数	数	数	数	数	数	数	数	数	数	数	数	数	数	数	数	数	数	数	数	数	数	数	数	数	数	数	数	数	数	数	数	数	数	数	数	数	数	数	数	数	数	数	数	数	数	数	数	数	数	数	数	数	数	数	数	数	数	数	数	数	数	数	数	数	数	数	数	数	数	数	数	数	数	数	数	数	数	数	数	数	数	数	数	数	数	数	数	数	数	数	数	数	数	数	数	数	数	数	数	数	数	数	数	数	数	数	数	数	数	数	数	数	数	数	数	数	数	数	数	数	数	数	数	数	数	数	数	数	数	数	数	数	数	数	数	数	数	数	数	数	数	数	数	数	数	数	数	数	数	数	数	数	数	数	数	数	数	数	数	数	数	数	数	数	数	数	数	数	数	数	数	数	数	数	数	数	数	数	数	数	数	数	数	数	数	数	数	数	数	数	数	数	数	数	数	数	数	数	数	数	数	数	数	数	数	数	数	数	数	数	数	数	数	数	数	数	数	数	数	数	数	数	数	数	数	数	数	数	数	数	数	数	数	数	数	数	数	数	数	数	数	数	数	数	数	数	数	数	数	数	数	数	数	数	数	数	数	数	数	数	数	数	数	数	数	数	数	数	数	数	数	数	数	数	数	数	数	数	数	数	数	数	数	数	数	数	数	数	数	数	数	数	数	数	数	数	数	数	数	数	数	数	数	数	数	数	数	数	数	数	数	数	数	数	数	数	数	数	数	数	数	数	数	数	数	数	数	数	数	数	数	数	数	数	数	数	数	数	数	数	数	数	数	数	数	数	数	数	数	数	数	数	数	数	数	数	数	数	数	数	数	数	数	数	数	数	数	数	数	数	数	数	数	数	数	数	数	数	数	数	数	数	数	数	数	数	数	数	数	数	数	数	数	数	数	数	数	数	数	数	数	数	数	数	数	数	数	数	数	数	数	数	数	数	数	数	数	数	数	数	数	数	数	数	数	数	数	数	数	数	数	数	数	数	数	数	数	数	数	数	数	数	数	数	数	数	数

区分	総数	施設の種類				職員数				事業実施状況(平成22年度間)				利用状況(平成22年度間)			
		少年自然の家	青年の家(宿泊型)	青年の家(非宿泊型)	児童文化センター	野外教育施設	その他の青少年教育施設	計	専任	兼任	非常勤	指定管理者	日実施件数	帰参加者数	宿実施件数	参加者数	泊参加者数
		日団体利用数	帰体利用数	り個人利用数	宿団体利用数	泊個人利用数											
旭市	2	-	-	1	-	-	1	4	-	3	1	-	-	-	-	615	39
匝瑳市	-	-	-	-	-	-	-	-	-	-	-	-	-	-	-	-	-
東金市	1	-	-	-	-	-	1	3	-	-	-	3	56	3,576	10	17,091	-
山武市	-	-	-	-	-	-	-	-	-	-	-	-	-	-	-	-	-
大網白里市	1	-	-	-	-	-	1	1	-	1	-	-	1	13	-	-	-
九十九里町	-	-	-	-	-	-	-	-	-	-	-	-	-	-	-	-	-
横芝光町	-	-	-	-	-	-	-	-	-	-	-	-	-	-	-	-	-
芝山町	-	-	-	-	-	-	-	-	-	-	-	-	-	-	-	-	-
茂原市	-	-	-	-	-	-	-	-	-	-	-	-	-	-	-	-	-
一宮町	-	-	-	-	-	-	-	-	-	-	-	-	-	-	-	-	-
白子町	1	-	-	-	-	-	1	6	-	6	-	-	21	3,415	61	14,229	-
長柄町	-	-	-	-	-	-	-	-	-	-	-	-	-	-	-	-	-
長南町	-	-	-	-	-	-	-	-	-	-	-	-	-	-	-	-	-
睦沢町	-	-	-	-	-	-	-	-	-	-	-	-	-	-	-	-	-
長生村	-	-	-	-	-	-	-	-	-	-	-	-	-	-	-	-	-
勝浦市	-	-	-	-	-	-	-	-	-	-	-	-	-	-	-	-	-
いすみ市	-	-	-	-	-	-	-	-	-	-	-	-	-	-	-	-	-
大多喜町	-	-	-	-	-	-	-	-	-	-	-	-	-	-	-	-	-
御宿町	-	-	-	-	-	-	-	-	-	-	-	-	-	-	-	-	-
市原市	-	-	-	-	-	-	-	-	-	-	-	-	-	-	-	-	-
館山市	-	-	-	-	-	-	-	-	-	-	-	-	-	-	-	-	-
鴨川市	2	-	-	-	-	-	2	5	-	3	-	2	-	-	145	2,492	288
南房総市	1	1	-	-	-	-	-	11	-	-	-	11	35	1,582	37	1,933	185
鋸南町	-	-	-	-	-	-	-	-	-	-	-	-	-	-	-	-	-
木更津市	2	1	-	1	-	-	-	22	-	2	-	20	-	-	210	30,593	15
君津市	-	-	-	-	-	-	-	-	-	-	-	-	-	-	-	-	-
富津市	-	-	-	-	-	-	-	-	-	-	-	-	-	-	-	-	-
袖ヶ浦市	-	-	-	-	-	-	-	-	-	-	-	-	-	-	-	-	-

第9表 女性教育施設関係の状況

区分	総数	職 員				数	事業実施状況(平成22年度間)						利用状況(平成22年度間)					
		計	専任	兼任	非常勤		指定 管 理 者	主 実 施 件 数	催 事 業		共 実 施 件 数	催 事 業		利 用 団 体 数	団体利用		個人利用	
									参加者数	男女		参加者数	男女		利用人数	男	女	
計	8	98	24	6	37	31	2,506	2,949	18,588	40	678	2,130	11,118	61,393	197,575	6,615	5,710	
千葉県	2	16	11	2	3	-	23	915	7,851	13	464	787	23	207	419	6,615	5,710	
千葉市	1	23	2	-	8	13	1,468	1,007	3,800	-	-	-	2,409	27,867	44,230	-	-	
習志野市	-	-	-	-	-	-	-	-	-	-	-	-	-	-	-	-	-	
八千代市	1	6	-	4	2	-	768	95	965	2	7	16	620	2,973	7,407	-	-	
船橋市	-	-	-	-	-	-	-	-	-	-	-	-	-	-	-	-	-	
市川市	1	21	5	-	16	-	10	87	3,041	2	35	136	4,961	14,351	45,020	-	-	
浦安市	-	-	-	-	-	-	-	-	-	-	-	-	-	-	-	-	-	
松戸市	1	14	6	-	8	-	16	68	1,588	22	88	793	850	5,176	46,586	-	-	
柏市	-	-	-	-	-	-	-	-	-	-	-	-	-	-	-	-	-	
野田市	-	-	-	-	-	-	-	-	-	-	-	-	-	-	-	-	-	
流山市	-	-	-	-	-	-	-	-	-	-	-	-	-	-	-	-	-	
我孫子市	-	-	-	-	-	-	-	-	-	-	-	-	-	-	-	-	-	
鎌ヶ谷市	-	-	-	-	-	-	-	-	-	-	-	-	-	-	-	-	-	
佐倉市	1	10	-	-	-	10	202	707	924	1	84	398	820	4,305	38,743	-	-	
成田市	-	-	-	-	-	-	-	-	-	-	-	-	-	-	-	-	-	
四街道市	-	-	-	-	-	-	-	-	-	-	-	-	-	-	-	-	-	
八街市	-	-	-	-	-	-	-	-	-	-	-	-	-	-	-	-	-	
印西市	-	-	-	-	-	-	-	-	-	-	-	-	-	-	-	-	-	
白井市	1	8	-	-	-	8	19	70	419	-	-	-	1,435	6,514	15,170	-	-	
富里市	-	-	-	-	-	-	-	-	-	-	-	-	-	-	-	-	-	
酒々井町	-	-	-	-	-	-	-	-	-	-	-	-	-	-	-	-	-	
栄町	-	-	-	-	-	-	-	-	-	-	-	-	-	-	-	-	-	
香取市	-	-	-	-	-	-	-	-	-	-	-	-	-	-	-	-	-	
神崎町	-	-	-	-	-	-	-	-	-	-	-	-	-	-	-	-	-	
東庄町	-	-	-	-	-	-	-	-	-	-	-	-	-	-	-	-	-	
多古町	-	-	-	-	-	-	-	-	-	-	-	-	-	-	-	-	-	
銚子市	-	-	-	-	-	-	-	-	-	-	-	-	-	-	-	-	-	

区 分	総 数	職 員				数 指 定 管 理 者	事業実施状況(平成22年度間)						利用状況(平成22年度間)			
		計	専 任	兼 任	非 常 勤		主 実 施 件 数	催 事 業		共 実 施 件 数	催 事 業		利 用 団 体 数	団体利用		個人利用 利用人数
								参加者数	女		参加者数	女				
														男	女	
旭市	-	-	-	-	-	-	-	-	-	-	-	-	-	-	-	-
匝瑳市	-	-	-	-	-	-	-	-	-	-	-	-	-	-	-	-
東金市	-	-	-	-	-	-	-	-	-	-	-	-	-	-	-	-
山武市	-	-	-	-	-	-	-	-	-	-	-	-	-	-	-	-
大網白里町	-	-	-	-	-	-	-	-	-	-	-	-	-	-	-	-
九十九里町	-	-	-	-	-	-	-	-	-	-	-	-	-	-	-	-
横芝光町	-	-	-	-	-	-	-	-	-	-	-	-	-	-	-	-
芝山町	-	-	-	-	-	-	-	-	-	-	-	-	-	-	-	-
茂原市	-	-	-	-	-	-	-	-	-	-	-	-	-	-	-	-
一宮町	-	-	-	-	-	-	-	-	-	-	-	-	-	-	-	-
白子町	-	-	-	-	-	-	-	-	-	-	-	-	-	-	-	-
長柄町	-	-	-	-	-	-	-	-	-	-	-	-	-	-	-	-
長南町	-	-	-	-	-	-	-	-	-	-	-	-	-	-	-	-
睦沢町	-	-	-	-	-	-	-	-	-	-	-	-	-	-	-	-
長生村	-	-	-	-	-	-	-	-	-	-	-	-	-	-	-	-
勝浦市	-	-	-	-	-	-	-	-	-	-	-	-	-	-	-	-
いすみ市	-	-	-	-	-	-	-	-	-	-	-	-	-	-	-	-
大多喜町	-	-	-	-	-	-	-	-	-	-	-	-	-	-	-	-
御宿町	-	-	-	-	-	-	-	-	-	-	-	-	-	-	-	-
市原市	-	-	-	-	-	-	-	-	-	-	-	-	-	-	-	-
館山市	-	-	-	-	-	-	-	-	-	-	-	-	-	-	-	-
鴨川市	-	-	-	-	-	-	-	-	-	-	-	-	-	-	-	-
南房総市	-	-	-	-	-	-	-	-	-	-	-	-	-	-	-	-
鋸南町	-	-	-	-	-	-	-	-	-	-	-	-	-	-	-	-
木更津市	-	-	-	-	-	-	-	-	-	-	-	-	-	-	-	-
君津市	-	-	-	-	-	-	-	-	-	-	-	-	-	-	-	-
富津市	-	-	-	-	-	-	-	-	-	-	-	-	-	-	-	-
袖ヶ浦市	-	-	-	-	-	-	-	-	-	-	-	-	-	-	-	-

第10表 文化会館の状況

区分	総数	職 員 数				ホールの数 (固定数300席未満を含む)	事業実施状況（平成22年度間）								
		計	専	兼	非常勤		指定管理者	ホー ル				ホー ル 以 外			
								舞台芸術・芸能公演		その他		学級・講座		展覧会	
								実 施 件 数	入 場 者 数・ 参 加 者 数	実 施 件 数	入 場 者 数・ 参 加 者 数	実 施 件 数	入 場 者 数・ 参 加 者 数	実 施 件 数	入 場 者 数・ 参 加 者 数
計	54	638	89	48	277	69	1	51,992	424,266	61	47,173	76	10,793	21	84
千葉県	4	42	-	-	42	7	-	5,086	70,116	-	-	1	391	-	1
千葉市	5	198	-	-	77	7	-	3,070	32,608	6	1,364	9	2,058	-	-
習志野市	1	3	-	3	-	1	-	360	-	-	-	-	-	-	-
八千代市	1	13	-	-	13	2	-	1,717	16,826	-	-	-	-	-	-
船橋市	1	7	6	1	-	1	-	1,106	16,925	-	-	-	-	-	-
市川市	3	53	-	2	25	4	-	3,944	55,282	-	-	2	3,045	7	24
浦安市	1	20	-	-	10	2	-	1,709	11,335	4	508	-	-	2	3
松戸市	3	52	7	-	41	4	-	4,015	72,260	-	-	-	-	-	-
柏市	2	29	14	-	15	3	-	2,332	-	-	-	-	-	-	-
野田市	2	9	5	-	4	2	-	1,696	30,363	-	-	-	-	-	-
流山市	1	13	4	3	6	1	-	816	-	-	-	-	-	-	-
我孫子市	-	-	-	-	-	-	-	-	-	-	-	-	-	-	-
鎌ヶ谷市	-	-	-	-	-	-	-	-	-	-	-	-	-	-	-
佐倉市	1	14	7	3	4	1	-	667	13,256	-	-	3	38	-	1
成田市	1	12	-	-	12	1	-	1,188	6,000	-	-	-	-	-	-
四街道市	1	8	-	-	6	1	-	1,147	7,742	2	920	13	1,001	2	-
八街市	-	-	-	-	-	-	-	-	-	-	-	-	-	-	-
印西市	1	20	6	-	14	1	-	522	3,263	6	1,749	-	-	-	9
白井市	1	4	3	1	-	2	-	802	1,618	-	-	-	-	-	-
富里市	-	-	-	-	-	-	-	-	-	-	-	-	-	-	-
酒々井町	1	5	2	1	2	1	-	350	-	-	-	-	-	-	-
栄町	1	6	5	1	-	1	-	1,086	8,129	-	-	-	-	1	1
香取市	2	4	2	2	-	2	-	1,557	-	-	-	-	-	-	-
神崎町	-	-	-	-	-	-	-	-	-	-	-	-	-	-	-
東庄町	-	-	-	-	-	-	-	-	-	-	-	-	-	-	-
多古町	1	3	2	1	-	1	-	749	4,128	2	449	-	-	-	-
銚子市	1	8	7	1	-	1	-	998	7,973	3	-	-	-	-	-

区 分	総 数	職 員 兼 数				ホールの数 (固定数300席未満を含む)			事 業 実 施 状 況 (平 成 2 2 年 度 間)								
		計	専	兼	非 常 勤	指 定 管 理 者	専 用	共 用	ホ ー ル			ホ ー ル 以 外					
									舞台芸術・芸能公演		その他		学級・講座	展覧会	その他		
									実 施 件 数	入 場 者 数 ・ 参 加 者 数	実 施 件 数	入 場 者 数 ・ 参 加 者 数				実 施 件 数	入 場 者 数 ・ 参 加 者 数
旭 市	-	-	-	-	-	-	-	-	-	-	-	-	-	-	-	そ の 他	
匝 瑳 市	-	-	-	-	-	-	-	-	-	-	-	-	-	-	-	-	実 施 件 数
東 金 市	1	9	-	-	9	2	-	1,553	26	19,191	3	1,920	3	277	1	-	-
山 武 市	2	7	6	1	-	-	2	707	19	4,896	1	500	23	108	-	10	-
大 網 白 里 市	-	-	-	-	-	-	-	-	-	-	-	-	-	-	-	-	-
九 十 九 里 町	-	-	-	-	-	-	-	-	-	-	-	-	-	-	-	-	-
横 芝 光 町	-	-	-	-	-	-	-	-	-	-	-	-	-	-	-	-	-
芝 山 町	1	2	1	1	-	-	1	798	4	2,602	-	-	-	-	-	-	-
茂 原 市	2	11	-	6	5	-	2	1,368	-	-	2	760	10	1,227	-	-	-
一 宮 町	-	-	-	-	-	-	-	-	-	-	-	-	-	-	-	-	-
白 子 町	-	-	-	-	-	-	-	-	-	-	-	-	-	-	-	-	-
長 柄 町	-	-	-	-	-	-	-	-	-	-	-	-	-	-	-	-	-
長 南 町	-	-	-	-	-	-	-	-	-	-	-	-	-	-	-	-	-
睦 沢 町	-	-	-	-	-	-	-	-	-	-	-	-	-	-	-	-	-
長 生 村	1	11	-	8	3	-	1	701	6	3,600	-	-	-	-	-	-	-
勝 浦 市	1	1	-	1	-	-	1	848	-	-	-	-	-	-	-	-	-
い す み 市	3	12	1	10	1	-	2	2,249	1	700	1	500	-	-	-	-	-
大 多 喜 町	-	-	-	-	-	-	-	-	-	-	-	-	-	-	-	-	-
御 宿 町	-	-	-	-	-	-	-	-	-	-	-	-	-	-	-	-	-
市 原 市	2	21	-	-	-	21	3	2,343	12	9,817	22	25,722	7	2,296	-	-	-
館 山 市	-	-	-	-	-	-	-	-	-	-	-	-	-	-	-	-	-
鴨 川 市	1	4	1	-	3	-	1	975	-	-	-	-	-	-	-	-	-
南 房 総 市	1	3	1	1	1	-	1	578	-	-	-	-	-	-	-	-	-
鋸 南 町	-	-	-	-	-	-	-	-	-	-	-	-	-	-	-	-	-
木 更 津 市	1	11	-	-	-	11	3	1,134	4	3,422	1	10,000	2	184	-	-	-
君 津 市	1	7	-	1	-	6	2	1,694	27	18,446	1	337	1	86	-	-	-
富 津 市	-	-	-	-	-	-	-	-	-	-	-	-	-	-	-	-	-
袖 ケ 浦 市	-	-	-	-	-	-	-	-	-	-	-	-	-	-	-	-	-
そ の 他	2	16	9	-	7	-	2	2,127	10	3,768	10	2,444	2	82	8	35	-

第11表 生涯学習センターの状況

区分	総数	職員数				学級・講座（平成22年度間）										諸集会				利用状況		個人利用								
		専任	兼任	非指定	計	実施件数（対象別）				実施件数（学習内容区分）						学級生数及び受講者数	実数	主催			共催		団体	利用						
						青少年	成人一般	女性のみ	高齢者のみ	その他	教養の向上	体育・レクリエーション	家庭教育・家庭生活	職業知識・技術の向上	市民意識・社会連帯意識			指導者の養成	その他	計					男	女				
計	11	284	40	12	75	157	464	35	411	5	7	6	305	10	84	19	23	21	2	9,717	3,460	6,257	353	279	84,141	74	65,497	35,951	946,037	1,930,632
千葉県	1	32	17	-	15	-	75	9	66	-	-	-	21	2	38	-	9	3	2	2,689	961	1,728	26	22	48,255	4	26,877	3,947	185,096	5,301
千葉市	1	73	-	-	-	73	160	13	139	-	7	1	119	1	4	11	7	18	-	2,769	1,127	1,642	257	225	28,514	32	15,112	10,059	164,351	27,562
習志野市	1	6	-	-	-	6	-	-	-	-	-	-	-	-	-	-	-	-	-	-	-	2	2	2,013	-	-	4,321	61,277	-	-
八千代市	1	54	1	1	3	49	6	-	6	-	-	-	4	-	-	2	-	-	-	51	21	30	9	9	555	-	-	1,560	50,758	106,525
船橋市	-	-	-	-	-	-	-	-	-	-	-	-	-	-	-	-	-	-	-	-	-	-	-	-	-	-	-	-	-	-
市川市	1	1	-	1	-	-	-	-	-	-	-	-	-	-	-	-	-	-	-	-	-	-	-	-	-	-	-	-	-	1,223,531
浦安市	-	-	-	-	-	-	-	-	-	-	-	-	-	-	-	-	-	-	-	-	-	-	-	-	-	-	-	-	-	-
松戸市	-	-	-	-	-	-	-	-	-	-	-	-	-	-	-	-	-	-	-	-	-	-	-	-	-	-	-	-	-	-
柏市	-	-	-	-	-	-	-	-	-	-	-	-	-	-	-	-	-	-	-	-	-	-	-	-	-	-	-	-	-	-
野田市	-	-	-	-	-	-	-	-	-	-	-	-	-	-	-	-	-	-	-	-	-	-	-	-	-	-	-	-	-	-
流山市	1	29	-	-	-	29	185	4	180	1	-	-	144	6	29	5	1	-	-	2,059	682	1,377	45	9	3,419	36	22,999	938	206,795	418
我孫子市	1	54	15	-	39	-	10	5	3	1	-	1	4	-	2	1	3	-	-	380	103	277	8	8	705	-	-	7,905	152,674	530,906
鎌ヶ谷市	1	20	-	9	11	-	6	-	6	-	-	-	6	-	-	-	-	-	-	594	245	349	2	-	-	2	509	2,206	37,670	18,098
佐倉市	-	-	-	-	-	-	-	-	-	-	-	-	-	-	-	-	-	-	-	-	-	-	-	-	-	-	-	-	-	-
成田市	1	3	-	-	3	-	-	-	-	-	-	-	-	-	-	-	-	-	-	-	-	-	-	-	-	-	-	402	4,039	-
四街道市	-	-	-	-	-	-	-	-	-	-	-	-	-	-	-	-	-	-	-	-	-	-	-	-	-	-	-	-	-	-
八街市	-	-	-	-	-	-	-	-	-	-	-	-	-	-	-	-	-	-	-	-	-	-	-	-	-	-	-	-	-	-
印西市	-	-	-	-	-	-	-	-	-	-	-	-	-	-	-	-	-	-	-	-	-	-	-	-	-	-	-	-	-	-
白井市	-	-	-	-	-	-	-	-	-	-	-	-	-	-	-	-	-	-	-	-	-	-	-	-	-	-	-	-	-	-
富里市	-	-	-	-	-	-	-	-	-	-	-	-	-	-	-	-	-	-	-	-	-	-	-	-	-	-	-	-	-	-
酒々井町	-	-	-	-	-	-	-	-	-	-	-	-	-	-	-	-	-	-	-	-	-	-	-	-	-	-	-	-	-	-
栄町	-	-	-	-	-	-	-	-	-	-	-	-	-	-	-	-	-	-	-	-	-	-	-	-	-	-	-	-	-	-
香取市	-	-	-	-	-	-	-	-	-	-	-	-	-	-	-	-	-	-	-	-	-	-	-	-	-	-	-	-	-	-
神崎町	-	-	-	-	-	-	-	-	-	-	-	-	-	-	-	-	-	-	-	-	-	-	-	-	-	-	-	-	-	-
東庄町	-	-	-	-	-	-	-	-	-	-	-	-	-	-	-	-	-	-	-	-	-	-	-	-	-	-	-	-	-	-
多古町	-	-	-	-	-	-	-	-	-	-	-	-	-	-	-	-	-	-	-	-	-	-	-	-	-	-	-	-	-	-
銚子市	-	-	-	-	-	-	-	-	-	-	-	-	-	-	-	-	-	-	-	-	-	-	-	-	-	-	-	-	-	-

区 分	数	職 員 数			学 級 ・ 講 座 (平 成 2 2 年 度 間)											諸 集 会				利 用 状 況					
		専 任	兼 任	指 定 管 理 者	実 施 件 数 (対 象 別)				実 施 件 数 (学 習 内 容 区 分)				学 級 生 数 及 び 受 講 者 数			実 施 件 数 計	主 催		共 催	参 加 者 数	団 体 利 用 者 数	個 人 利 用 者 数			
					計	青 少 年 対 象	成 人 一 般 対 象	女 性 の 対 象	高 齢 者 の 対 象	そ の 他	教 養 の 向 上	体 育 ・ レ ク リ エ ー シ ョ ン	家 庭 教 育 ・ 家 庭 生 活	職 業 知 識 ・ 技 術 の 向 上	市 民 意 識 ・ 社 会 連 帯 意 識		指 導 者 の 成 員	そ の 他					計	男	女
旭 市	-	-	-	-	-	-	-	-	-	-	-	-	-	-	-	-	-	-	-	-	-	-	-	-	
匝 瑠 市	1	4	-	1	3	-	8	1	4	3	-	-	6	-	2	-	-	-	-	-	-	116	14,878	49	
東 金 市	-	-	-	-	-	-	-	-	-	-	-	-	-	-	-	-	-	-	-	-	-	-	-	-	
山 武 市	-	-	-	-	-	-	-	-	-	-	-	-	-	-	-	-	-	-	-	-	-	-	-	-	
大 網 白 里 町	-	-	-	-	-	-	-	-	-	-	-	-	-	-	-	-	-	-	-	-	-	-	-	-	
九 十 九 里 町	-	-	-	-	-	-	-	-	-	-	-	-	-	-	-	-	-	-	-	-	-	-	-	-	
横 芝 光 町	-	-	-	-	-	-	-	-	-	-	-	-	-	-	-	-	-	-	-	-	-	-	-	-	
芝 山 町	-	-	-	-	-	-	-	-	-	-	-	-	-	-	-	-	-	-	-	-	-	-	-	-	
茂 原 市	-	-	-	-	-	-	-	-	-	-	-	-	-	-	-	-	-	-	-	-	-	-	-	-	
一 宮 町	-	-	-	-	-	-	-	-	-	-	-	-	-	-	-	-	-	-	-	-	-	-	-	-	
白 子 町	-	-	-	-	-	-	-	-	-	-	-	-	-	-	-	-	-	-	-	-	-	-	-	-	
長 柄 町	-	-	-	-	-	-	-	-	-	-	-	-	-	-	-	-	-	-	-	-	-	-	-	-	
長 南 町	-	-	-	-	-	-	-	-	-	-	-	-	-	-	-	-	-	-	-	-	-	-	-	-	
睦 沢 町	-	-	-	-	-	-	-	-	-	-	-	-	-	-	-	-	-	-	-	-	-	-	-	-	
長 生 村	-	-	-	-	-	-	-	-	-	-	-	-	-	-	-	-	-	-	-	-	-	-	-	-	
勝 浦 市	-	-	-	-	-	-	-	-	-	-	-	-	-	-	-	-	-	-	-	-	-	-	-	-	
い す み 市	-	-	-	-	-	-	-	-	-	-	-	-	-	-	-	-	-	-	-	-	-	-	-	-	
大 多 喜 町	-	-	-	-	-	-	-	-	-	-	-	-	-	-	-	-	-	-	-	-	-	-	-	-	
御 宿 町	-	-	-	-	-	-	-	-	-	-	-	-	-	-	-	-	-	-	-	-	-	-	-	-	
市 原 市	-	-	-	-	-	-	-	-	-	-	-	-	-	-	-	-	-	-	-	-	-	-	-	-	
館 山 市	-	-	-	-	-	-	-	-	-	-	-	-	-	-	-	-	-	-	-	-	-	-	-	-	
鴨 川 市	-	-	-	-	-	-	-	-	-	-	-	-	-	-	-	-	-	-	-	-	-	-	-	-	
南 房 総 市	-	-	-	-	-	-	-	-	-	-	-	-	-	-	-	-	-	-	-	-	-	-	-	-	
鋸 南 町	-	-	-	-	-	-	-	-	-	-	-	-	-	-	-	-	-	-	-	-	-	-	-	-	
木 更 津 市	-	-	-	-	-	-	-	-	-	-	-	-	-	-	-	-	-	-	-	-	-	-	-	-	
君 津 市	1	8	7	-	1	-	14	3	7	-	-	4	1	1	9	-	3	-	-	-	4	680	4,497	68,499	
富 津 市	-	-	-	-	-	-	-	-	-	-	-	-	-	-	-	-	-	-	-	-	-	-	-	-	
袖 ヶ 浦 市	-	-	-	-	-	-	-	-	-	-	-	-	-	-	-	-	-	-	-	-	-	-	-	-	

第 4 部

社 会 教 育 施 設 一 覧

1 公民館

NO	施設の名称	施設の所在地	電話番号	郵便番号
1	千葉市花園公民館	千葉市花見川区花園3-12-8	043-273-8842	262-0025
2	千葉市幕張公民館	千葉市花見川区幕張町4-602	043-273-7522	262-0032
3	千葉市犢橋公民館	千葉市花見川区犢橋町162-1	043-259-2958	262-0013
4	千葉市黒砂公民館	千葉市稲毛区黒砂2-4-18	043-241-2811	263-0042
5	千葉市検見川公民館	千葉市花見川区検見川町3-322-25	043-271-8220	262-0023
6	千葉市松ヶ丘公民館	千葉市中央区松ヶ丘町257-2	043-261-5990	260-0807
7	千葉市轟公民館	千葉市稲毛区轟町1-12-3	043-251-7998	263-0021
8	千葉市小中台公民館	千葉市稲毛区小仲台5-7-1	043-251-6616	263-0043
9	千葉市更科公民館	千葉市若葉区更科町2254-1	043-239-0507	265-0073
10	千葉市稲毛公民館	千葉市稲毛区稲毛1-10-17	043-243-7425	263-0034
11	千葉市生浜公民館	千葉市中央区生実町67-1	043-263-0268	260-0813
12	千葉市誉田公民館	千葉市緑区誉田町1-789-49	043-291-1512	266-0005
13	千葉市新宿公民館	千葉市中央区新宿2-16-14	043-243-4343	260-0021
14	千葉市椎名公民館	千葉市緑区富岡町290-1	043-292-0210	266-0022
15	千葉市土気公民館	千葉市緑区土気町1631-7	043-294-0049	267-0061
16	千葉市宮崎公民館	千葉市中央区宮崎2-5-22	043-263-5934	260-0806
17	千葉市葛城公民館	千葉市中央区葛城2-9-2	043-222-8554	260-0853
18	千葉市千城台公民館	千葉市若葉区千城台西2-1-1	043-237-1400	264-0004
19	千葉市末広公民館	千葉市中央区末広3-2-2	043-264-1842	260-0843
20	千葉市白井公民館	千葉市若葉区野呂町622-10	043-228-0503	265-0053
21	千葉市椿森公民館	千葉市中央区椿森6-1-11	043-254-0085	260-0042
22	千葉市川戸公民館	千葉市中央区川戸町403-1	043-265-9256	260-0802
23	千葉市花見川公民館	千葉市花見川区柏井町1590-8	043-257-2756	262-0041
24	千葉市加曽利公民館	千葉市若葉区加曽利町892-6	043-232-5182	264-0017
25	千葉市星久喜公民館	千葉市中央区星久喜町615-7	043-266-4392	260-0808
26	千葉市大宮公民館	千葉市若葉区大宮町3221-2	043-265-2284	264-0016
27	千葉市千草台公民館	千葉市稲毛区天台3-16-5	043-255-3032	263-0016
28	千葉市さつきが丘公民館	千葉市花見川区さつきが丘1-32-4	043-250-7967	262-0014
29	千葉市こてはし台公民館	千葉市花見川区横戸町861-4	043-250-7977	262-0001
30	千葉市草野公民館	千葉市稲毛区園生町384-93	043-287-3791	263-0051
31	千葉市幕張西公民館	千葉市美浜区幕張西2-6-2	043-272-2733	261-0026
32	千葉市みつわ台公民館	千葉市若葉区みつわ台3-12-17	043-254-8458	264-0032
33	千葉市長作公民館	千葉市花見川区長作町1722-1	043-258-1919	262-0044
34	千葉市若松公民館	千葉市若葉区若松町2117-2	043-231-7991	264-0021
35	千葉市磯辺公民館	千葉市美浜区磯辺1-48-1	043-278-0033	261-0012
36	千葉市山王公民館	千葉市稲毛区六方町55-29	043-421-1121	263-0004
37	千葉市都賀公民館	千葉市稲毛区作草部2-8-53	043-251-7670	263-0015
38	千葉市緑が丘公民館	千葉市稲毛区宮野木町1807-3	043-259-2870	263-0054
39	千葉市稲浜公民館	千葉市美浜区稲毛海岸3-4-1	043-247-8555	261-0005
40	千葉市幸町公民館	千葉市美浜区幸町2-12-14	043-247-0666	261-0001
41	千葉市朝日ヶ丘公民館	千葉市花見川区朝日ヶ丘1-1-30	043-272-4961	262-0019
42	千葉市高浜公民館	千葉市美浜区高浜1-8-3	043-248-7500	261-0003
43	千葉市越智公民館	千葉市緑区越智町822-7	043-294-6971	267-0055
44	千葉市幕張本郷公民館	千葉市花見川区幕張本郷2-19-33	043-271-6301	262-0033
45	千葉市桜木公民館	千葉市若葉区桜木3-17-29	043-234-1171	264-0028
46	千葉市打瀬公民館	千葉市美浜区打瀬2-13	043-296-5100	261-0013
47	千葉市おゆみ野公民館	千葉市緑区おゆみ野中央2-7-6	043-293-1520	266-0032
48	習志野市実花公民館	習志野市東習志野6-7-2	047-477-8899	275-0001
49	習志野市袖ヶ浦公民館	習志野市袖ヶ浦2-5-1	047-451-6776	275-0021
50	習志野市屋敷公民館	習志野市屋敷3-13-13	047-475-4354	275-0004
51	習志野市谷津公民館	習志野市谷津4-7-10	047-452-1509	275-0026
52	習志野市新習志野公民館	習志野市秋津3-6-3	047-453-3400	275-0025
53	習志野市菊田公民館	習志野市津田沼7-9-20	047-452-7711	275-0016
54	習志野市本大久保公民館	習志野市本大久保3-8-20	047-476-3213	275-0012
55	八千代市立大和田公民館	八千代市大和田792	047-482-0845	276-0045
56	八千代市立八千代台東南公民館	八千代市八千代台南1-11-6	047-485-4811	276-0033
57	八千代市立勝田台公民館	八千代市勝田735-7	047-485-5202	276-0024
58	八千代市立睦公民館	八千代市島田台756	047-450-2390	276-0004

NO	施設の名称	施設の所在地	電話番号	郵便番号
59	八千代市立村上公民館	八千代市村上1113-1	047-485-5452	276-0027
60	八千代市立高津公民館	八千代市高津832-1	047-450-0353	276-0036
61	八千代市立阿蘇公民館	八千代市米本1359	047-488-1185	276-0015
62	八千代市立八千代台公民館	八千代市八千代台西1-8	047-483-5553	276-0034
63	八千代市立緑が丘公民館	八千代市緑が丘3-1-7	047-489-4919	276-0049
64	船橋市三咲公民館	船橋市三咲3-5-10	047-448-3291	274-0812
65	船橋市浜町公民館	船橋市浜町2-1-2	047-434-1405	273-0012
66	船橋市宮本公民館	船橋市宮本6-18-1	047-424-9840	273-0003
67	船橋市薬円台公民館	船橋市薬円台5-18-1	047-469-4535	274-0077
68	船橋市松が丘公民館	船橋市松が丘4-32-2	047-468-3750	274-0064
69	船橋市八木が谷公民館	船橋市八木が谷2-14-6	047-448-5030	274-0802
70	船橋市三田公民館	船橋市田喜野井2-24-2	047-477-2961	274-0073
71	船橋市法典公民館	船橋市藤原7-34-1	047-438-3203	273-0047
72	船橋市飯山満公民館	船橋市飯山満町1-950-3	047-424-4311	274-0822
73	船橋市丸山公民館	船橋市丸山5-19-6	047-439-0118	273-0048
74	船橋市二和公民館	船橋市二和東5-26-1	047-447-3200	274-0805
75	船橋市高根公民館	船橋市高根町2885-3	047-438-4112	274-0817
76	船橋市海老が作公民館	船橋市大穴南3-19-1	047-464-8232	274-0067
77	船橋市塚田公民館	船橋市前貝塚町601-1	047-438-2610	273-0042
78	船橋市北部公民館	船橋市豊富町4	047-457-0433	274-0053
79	船橋市中央公民館	船橋市本町2-2-5	047-434-5551	273-0005
80	船橋市東部公民館	船橋市前原西2-21-21	047-477-7171	274-0825
81	船橋市西部公民館	船橋市本中山1-6-6	047-333-5415	273-0035
82	船橋市夏見公民館	船橋市夏見2-29-1	047-423-5119	273-0865
83	船橋市習志野台公民館	船橋市習志野台5-1-1	047-463-2231	274-0063
84	船橋市新高根公民館	船橋市新高根1-12-9	047-469-4944	274-0814
85	船橋市小室公民館	船橋市小室町3308	047-457-5144	270-1471
86	船橋市葛飾公民館	船橋市西船3-6-25-201	047-437-5072	273-0031
87	船橋市高根台公民館	船橋市高根台1-2-5	047-461-7061	274-0065
88	船橋市海神公民館	船橋市海神6-3-36	047-420-1001	273-0021
89	船橋市坪井公民館	船橋市坪井町1371	047-402-0271	274-0062
90	信篤公民館	市川市高谷1-8-1	047-327-6807	272-0013
91	若宮公民館	市川市若宮2-15-8	047-336-7958	272-0812
92	市川駅南公民館	市川市大洲4-18-3	047-370-3564	272-0032
93	行徳公民館	市川市末広1-1-31	047-356-0763	272-0121
94	曾谷公民館	市川市曾谷6-25-5	047-372-2871	272-0832
95	幸公民館	市川市幸1-16-18	047-398-0481	272-0123
96	市川公民館	市川市市川2-33-2	047-321-1171	272-0034
97	南行徳公民館	市川市相之川1-3-7	047-356-7371	272-0143
98	大野公民館	市川市南大野2-3-19	047-339-3400	272-0804
99	中央公民館	市川市八幡4-2-1	047-334-4279	272-0021
100	柏井公民館	市川市柏井町2-844	047-338-2988	272-0802
101	本行徳公民館	市川市本行徳12-8	047-359-1351	272-0103
102	東部公民館	市川市本北方3-19-16	047-337-8886	272-0816
103	西部公民館	市川市中国分2-13-8	047-373-8175	272-0835
104	鬼高公民館	市川市鬼高2-12-23	047-334-2612	272-0015
105	菅野公民館	市川市菅野3-24-2	047-322-7761	272-0824
106	浦安市美浜公民館	浦安市美浜5-13-1	047-352-8811	279-0011
107	浦安市中央公民館	浦安市猫実4-18-1	047-351-2638	279-0004
108	浦安市堀江公民館	浦安市富士見2-2-1	047-353-0002	279-0043
109	浦安市富岡公民館	浦安市富岡3-1-7	047-354-2631	279-0021
110	浦安市当代島公民館	浦安市当代島2-14-1	047-382-1700	279-0001
111	浦安市日の出公民館	浦安市日の出4-1-1	047-355-8831	279-0013
112	浦安市高洲公民館	浦安市高洲5-3-2	047-304-0313	279-0023
113	公民館	松戸市上矢切299-1	047-368-1214	271-0094
114	タウンスクール根木内	松戸市小金原2-3	047-341-5115	270-0021
115	柏市中央公民館	柏市柏5-8-12	04-7164-1811	277-0005
116	柏市沼南公民館	柏市大島田440-1	04-7192-1111	277-0922
117	野田市南部梅郷公民館	野田市山崎1154-1	04-7122-5402	278-0022

NO	施設の名称	施設の所在地	電話番号	郵便番号
118	野田市福田公民館	野田市瀬戸970-1	04-7138-2407	278-0012
119	野田市東部公民館	野田市鶴奉174-4	04-7122-4202	278-0003
120	野田市中央公民館	野田市鶴奉5-1	04-7124-1558	278-0003
121	野田市川間公民館	野田市中里556	04-7129-4002	270-0237
122	野田市北部公民館	野田市谷津384	04-7122-3429	278-0046
123	野田市野田公民館	野田市中野台168-1	04-7123-7819	278-0035
124	野田市関宿中央公民館	野田市東宝珠花253-1	04-7198-2166	270-0226
125	野田市関宿北部公民館	野田市関宿台町2558-1	04-7196-1100	270-0202
126	野田市関宿中部公民館	野田市桐ヶ作51-1	04-7196-2020	270-0213
127	野田市関宿南部公民館	野田市木間ヶ瀬2935	04-7198-3171	270-0222
128	流山市初石公民館	流山市西初石4-381-2	04-7154-9101	270-0121
129	流山市東部公民館	流山市名都借756-4	04-7144-2988	270-0145
130	流山市北部公民館	流山市美原1-158-2	04-7153-0567	270-0103
131	流山市中央公民館	流山市加1-16-2	04-7158-3462	270-0176
132	我孫子市我孫子地区公民館	我孫子市若松26-4	04-7182-0511	270-1147
133	我孫子市湖北地区公民館	我孫子市中里81-3	04-7188-4433	270-1122
134	鎌ヶ谷市中央公民館	鎌ヶ谷市富岡1-1-1	047-445-2012	273-0101
135	鎌ヶ谷市北部公民館	鎌ヶ谷市佐津間631	047-446-1076	273-0136
136	鎌ヶ谷市南部公民館	鎌ヶ谷市道野辺61	047-446-3031	273-0114
137	鎌ヶ谷市東初富公民館	鎌ヶ谷市東初富1-10-1	047-446-5555	273-0122
138	鎌ヶ谷市東部学習センター	鎌ヶ谷市東道野辺4-9-50	047-441-0211	273-0115
139	佐倉市立根郷公民館	佐倉市城343-5	043-486-3147	285-0815
140	佐倉市立志津公民館	佐倉市上志津1814	043-487-5064	285-0846
141	佐倉市立弥富公民館	佐倉市岩富町151	043-498-0860	285-0072
142	佐倉市立臼井公民館	佐倉市王子台1-16	043-461-6221	285-0837
143	佐倉市立和田公民館	佐倉市直弥59	043-498-0417	285-0065
144	佐倉市立中央公民館	佐倉市鎬木町198-3	043-485-1801	285-0025
145	成田市中央公民館	成田市赤坂1-1-3	0476-27-5911	286-0017
146	成田市加良部公民館	成田市加良部3-4-1	0476-28-7961	286-0036
147	成田市成田公民館	成田市田町299-2	0476-24-0787	286-0024
148	成田市中郷公民館	成田市赤荻1587-1	0476-22-4614	286-0832
149	成田市橋賀台公民館	成田市橋賀台1-43-1	0476-26-9695	286-0037
150	成田市玉造公民館	成田市玉造7-21	0476-26-3644	286-0011
151	成田市公津公民館	成田市宗吾1-839-1	0476-26-9610	286-0004
152	成田市八生公民館	成田市松崎317	0476-27-1533	286-0846
153	成田市豊住公民館	成田市北羽鳥2024-1	0476-37-1003	286-0807
154	成田市久住公民館	成田市幡谷922-2	0476-36-1646	286-0814
155	成田市遠山公民館	成田市大清水48-7	0476-35-0600	286-0122
156	成田市下総公民館	成田市高岡1435	0476-96-0090	289-0108
157	成田市大栄公民館	成田市松子393	0478-73-7071	287-0234
158	四街道市立四街道公民館	四街道市四街道1532-17	043-422-2926	284-0005
159	四街道市立旭公民館	四街道市和田54-10	043-432-6371	284-0035
160	四街道市立千代田公民館	四街道市もねの里3-20-30	043-422-4151	284-0016
161	八街市中央公民館	八街市八街ほ796-1	043-443-3225	289-1115
162	印西市立中央公民館	印西市大森3934-1	0476-42-2911	270-1327
163	印西市立小林公民館	印西市小林北5-1-6	0476-97-0003	270-1313
164	印西市立中央駅前公民館	印西市中央南1-2	0476-46-5111	270-1340
165	印西市立そうふけ公民館	印西市原3-4	0476-45-3800	270-1335
166	印西市立印旛公民館	印西市瀬戸1518	0476-98-0427	270-1614
167	印西市立本埜公民館	印西市中根1375	0476-97-2011	270-2324
168	白井市白井駅前公民館	白井市堀込1-2-2	047-497-1151	270-1424
169	白井市西白井公民館	白井市清水口1-2-1	047-492-1011	270-1435
170	白井市桜台公民館	白井市桜台2-14	047-491-7111	270-1412
171	富里中央公民館	富里市七栄652-1	0476-92-1211	286-0221
172	酒々井町中央公民館	印旛郡酒々井町中央台4-10-1	043-496-5321	285-0922
173	佐原中央公民館	香取市佐原イ211	0478-55-1151	287-0003
174	佐原第一公民館	香取市佐原イ771	0478-52-2455	287-0003
175	山田公民館	香取市長岡1303-2	0478-78-4431	289-0414
176	栗源公民館	香取市岩部3447	0478-75-2171	287-0102

NO	施設の名称	施設の所在地	電話番号	郵便番号
177	東庄町公民館	香取郡東庄町笹川い4713-11	0478-86-1221	289-0601
178	東庄町公民館神代分館	香取郡東庄町窪野谷1654		289-0632
179	東庄町公民館石出分館	香取郡東庄町石出939-1	0478-86-1004	289-0612
180	東庄町公民館東城分館	香取郡東庄町小南108		289-0624
181	多古町公民館	香取郡多古町多古588	0479-76-7811	289-2241
182	多古町コミュニティプラザ	香取郡多古町多古2855	0479-76-7811	289-2241
183	銚子市市民センター	銚子市小畑新町7756	0479-22-0340	288-0021
184	旭市干潟公民館	旭市南堀之内22-1	0479-68-3111	289-0512
185	旭市海上公民館	旭市高生1	0479-55-2566	289-2604
186	匝瑳市立八日市場公民館	匝瑳市八日市場イ2402	0479-72-0735	289-2144
187	東金市大和公民館	東金市田中784-1	0475-54-1330	283-0814
188	東金市正気公民館	東金市広瀬482-6	0475-58-5046	283-0041
189	東金市中央公民館	東金市東岩崎1-20	0475-50-1191	283-0068
190	東金市豊成公民館	東金市関内564-3	0475-58-3905	283-0014
191	東金市公平公民館	東金市家之子885-3	0475-52-1440	283-0001
192	東金市福岡公民館	東金市砂古瀬426-1	0475-52-5360	283-0056
193	東金市源公民館	東金市上布田22-1	0475-55-9100	283-0834
194	東金市東金公民館	東金市東岩崎1-20	0475-50-1191	283-0068
195	東金市丘山公民館	東金市小野101-4	0475-54-1770	283-0821
196	山武市成東中央公民館	山武市津辺262-1	0475-82-3641	289-1345
197	大網白里町中央公民館	山武郡大網白里町大網121-2	0475-72-0698	299-3251
198	大網白里町白里公民館	山武郡大網白里町南今泉1088-1	0475-77-2172	299-3202
199	九十九里町立中央公民館	山武郡九十九里町片貝2915	0475-76-4116	283-0104
200	芝山町中央公民館	山武郡芝山町小池982	0479-77-0066	289-1624
201	芝山町公民館千代田分館	山武郡芝山町大里18-52	0479-78-1295	289-1603
202	茂原市中央公民館	茂原市茂原101	0475-22-5072	297-0026
203	茂原公民館・茂原駅前学習プラザ	茂原市千代田町1-6-1	0475-22-2665	297-0023
204	茂原市本納公民館新治分館	茂原市下太田59-1	0475-34-3153	299-4123
205	茂原市本納公民館	茂原市本納1600	0475-34-2349	299-4114
206	茂原市鶴枝公民館	茂原市上永吉1012	0475-25-1834	297-0036
207	一宮町中央公民館	長生郡一宮町一宮2460	0475-42-4576	299-4301
208	白子町公民館	長生郡白子町関92	0475-33-2654	299-4218
209	長柄町公民館	長生郡長柄町桜谷690	0475-35-3242	297-0218
210	長南町中央公民館	長生郡長南町長南2125	0475-46-1194	297-0121
211	睦沢町中央公民館	長生郡睦沢町上之郷1654-1	0475-44-0211	299-4413
212	長生村中央公民館	長生郡長生村岩沼2119	0475-32-5100	299-4336
213	勝浦市中央公民館	勝浦市出水1297	0470-73-0148	299-5235
214	勝浦市興津公民館	勝浦市興津847-1	0470-76-0420	299-5245
215	いすみ市夷隅公民館	いすみ市深谷1968-1	0470-86-5000	298-0125
216	いすみ市布施公民館	いすみ市下布施2187-2	0470-63-1222	298-0017
217	いすみ市大原公民館	いすみ市大原7838	0470-63-1222	298-0004
218	いすみ市東海公民館	いすみ市若山398-3	0470-63-1222	298-0001
219	いすみ市岬公民館	いすみ市岬町長者22	0470-87-6111	299-4616
220	大多喜町中央公民館	夷隅郡大多喜町大多喜486-10	0470-82-3188	298-0216
221	御宿町公民館	夷隅郡御宿町久保2200	0470-68-2947	299-5102
222	市原市立姉崎公民館	市原市姉崎2150-1	0436-61-0124	299-0111
223	市原市立市津公民館	市原市下野90-1	0436-74-5516	290-0154
224	市原市立南総公民館	市原市牛久520-1	0436-92-0039	290-0225
225	市原市立八幡公民館	市原市八幡1050-1	0436-41-1984	290-0062
226	市原市立白鳥公民館	市原市大久保505-3	0436-96-0279	290-0532
227	市原市立鶴舞公民館	市原市鶴舞624	0436-88-2002	290-0512
228	市原市立加茂公民館	市原市養老949-1	0436-98-0033	290-0557
229	市原市立五井公民館	市原市五井5472-1	0436-22-2121	290-0056
230	市原市立有秋公民館	市原市有秋台西1-3-2	0436-66-0121	299-0125
231	市原市立辰巳公民館	市原市辰巳台西3-14-1	0436-74-8521	290-0004
232	市原市立国分寺公民館	市原市南国分寺1-2-6	0436-24-1600	290-0075
233	館山市中央公民館	館山市北条740-1	0470-23-3111	294-0045
234	館山地区公民館	館山市館山305-1	0470-23-2482	294-0036
235	北条地区公民館	館山市北条740-1	0470-23-3111	294-0045

NO	施設の名称	施設の所在地	電話番号	郵便番号
236	那古地区公民館	館山市那古1125-1	0470-27-4217	294-0055
237	船形地区公民館	館山市船形405-2	0470-27-4218	294-0056
238	西岬地区公民館	館山市見物65	0470-29-1370	294-0305
239	西岬地区公民館(分館)	館山市伊戸2503	0470-29-1643	294-0314
240	神戸地区公民館	館山市犬石1496-1	0470-28-1994	294-0226
241	富崎地区公民館	館山市大神宮272-1	0470-28-1993	294-0233
242	豊房地区公民館	館山市大戸254-1	0470-23-6475	294-0025
243	館野地区公民館	館山市国分27	0470-23-6480	294-0018
244	九重地区公民館	館山市菌268-1	0470-24-6481	294-0006
245	鴨川市太海公民館	鴨川市太海2030-2	04-7092-0669	299-2862
246	鴨川市西条公民館	鴨川市八色1244-1	04-7093-0733	296-0033
247	鴨川市田原公民館	鴨川市太尾368-1	04-7093-2857	296-0014
248	鴨川市江見公民館	鴨川市東江見376-5	04-7096-1111	299-2843
249	鴨川市曾呂公民館	鴨川市仲町590-1	04-7092-9449	299-2851
250	鴨川市主基公民館	鴨川市成川34	04-7097-1505	296-0105
251	鴨川市吉尾公民館	鴨川市松尾寺454-2	04-7097-1111	296-0115
252	鴨川市大山公民館	鴨川市金束32-2	04-7098-0002	296-0233
253	鴨川市東条公民館	鴨川市広場1588-1	04-7092-3123	296-0044
254	鴨川市中央公民館	鴨川市前原60	04-7093-1141	296-0002
255	鴨川市天津小湊公民館	鴨川市天津1092-7	04-7094-2230	299-5503
256	南房総市富山公民館	南房総市久枝327	0470-57-3590	299-2216
257	南房総市白浜公民館	南房総市白浜町白浜2951	0470-30-5140	295-0102
258	南房総市千倉公民館	南房総市千倉町北朝夷2905	0470-44-3121	295-0011
259	南房総市丸山公民館	南房総市岩糸2489	0470-46-4031	299-2512
260	南房総市北三原公民館	南房総市和田町黒岩386	0470-47-2653	299-2725
261	南房総市三芳公民館	南房総市谷向111-3	0470-36-4114	294-0813
262	南房総市滝田公民館	南房総市千代4	0470-36-4114	294-0815
263	南房総市稲都公民館	南房総市御庄255	0470-36-4114	294-0803
264	南房総市上滝田公民館	南房総市上滝田1463-2	0470-36-4114	294-0806
265	鋸南町立中央公民館	安房郡鋸南町吉浜516	0470-55-4151	299-1908
266	木更津市立中央公民館	木更津市中央1-15-4	0438-25-4581	292-0067
267	木更津市立西清川公民館	木更津市永井作2-11-12	0438-23-0286	292-0053
268	木更津市立岩根西公民館	木更津市江川934-1	0438-41-1023	292-0063
269	木更津市立中郷公民館	木更津市井尻789	0438-98-0802	292-0026
270	木更津市立東清公民館	木更津市笹子469-1	0438-98-2919	292-0032
271	木更津市立清見台公民館	木更津市清見台南5-1-29	0438-98-7654	292-0042
272	木更津市立金田公民館	木更津市中島1985	0438-41-4066	292-0008
273	木更津市立鎌足公民館	木更津市矢那899-1	0438-52-3111	292-0812
274	木更津市立畑沢公民館	木更津市畑沢1053-12	0438-37-1005	292-0825
275	木更津市立富来田公民館	木更津市真里谷110	0438-53-2027	292-0201
276	木更津市立岩根公民館	木更津市高柳3-2-1	0438-41-1184	292-0014
277	木更津市立波岡公民館	木更津市大久保5-7-1	0438-37-8515	292-0815
278	木更津市立八幡台公民館	木更津市八幡台4-2-1	0438-36-4010	292-0814
279	木更津市文京公民館	木更津市文京2-6-54	0438-23-3836	292-0804
280	木更津市立富岡公民館	木更津市下郡1770-1	0438-53-5952	292-0205
281	木更津市立金田公民館畔戸分館	木更津市畔戸230	0438-41-4931	292-0005
282	木更津市立桜井公民館	木更津市桜井新町4-2	0438-30-7311	292-0823
283	君津市小櫃公民館	君津市末吉128	0439-35-2488	292-0451
284	君津市上総公民館	君津市久留里市場192-5	0439-27-3181	292-0421
285	君津市清和公民館	君津市西栗倉57	0439-37-2195	292-1168
286	君津市小糸公民館	君津市糠田55	0439-32-2184	299-1104
287	君津市周南公民館	君津市大山野26	0439-52-4915	299-1123
288	君津中央公民館貞元分館	君津市上湯江1655	0439-52-2476	299-1138
289	君津中央公民館	君津市久保2-13-2	0439-50-3980	299-1152
290	君津市上総公民館松丘分館	君津市広岡1840-1	0439-29-2321	292-0503
291	君津市上総公民館亀山分館	君津市坂畑321-1	0439-70-7117	292-0532
292	君津市八重原公民館	君津市南子安9-17-2	0439-55-1840	299-1162
293	君津市周西公民館	君津市人見4-11-21	0439-57-6080	299-1147
294	富津市中央公民館	富津市小久保3014	0439-65-2251	293-0042

NO	施設の名称	施設の所在地	電話番号	郵便番号
295	富津市民会館(峰上地区公民館)	富津市上後300	0439-68-1111	299-1753
296	富津市富津公民館	富津市新井932-34	0439-87-8381	293-0022
297	富津市民会館	富津市湊765-1	0439-67-3112	299-1607
298	袖ヶ浦市民会館	袖ヶ浦市坂戸市場1566	0438-62-3135	299-0262
299	袖ヶ浦市平川公民館富岡分館	袖ヶ浦市吉野田622-2	0438-75-4805	299-0224
300	袖ヶ浦市平岡公民館	袖ヶ浦市野里1563-1	0438-75-6677	299-0211
301	袖ヶ浦市根形公民館	袖ヶ浦市下新田1277	0438-62-6161	299-0255
302	袖ヶ浦市長浦公民館	袖ヶ浦市蔵波513-1	0438-62-5713	299-0243
303	袖ヶ浦市平川公民館	袖ヶ浦市横田115-1	0438-75-2195	299-0236

2 公民館類似施設

NO	施設の名称	施設の所在地	電話番号	郵便番号
1	流山市南流山センター	流山市南流山3-3-1	04-7159-4511	270-0163
2	成田市美郷台地区会館	成田市美郷台3-3-9	0476-24-4352	286-0013
3	成田市生涯大学校	成田市囲護台1385-6	0476-20-3339	286-0035
4	白井市学習等供用施設	白井市富士239-2	047-446-1911	270-1432
5	神崎ふれあいプラザ文化ホール	香取郡神崎町神崎本宿96	0478-72-1601	289-0221
6	わくわく西の城	香取郡神崎町並木658	0478-72-3180	289-0222
7	いいおかコートピアセンター	旭市横根1365-25	0479-57-6060	289-2712
8	旭市民会館	旭市ロー729	0479-62-6581	289-2516
9	さんぶの森中央会館	山武市埴谷1904-3	0475-80-9100	289-1223
10	山武市松尾洗心館	山武市松尾町松尾40-11	0479-86-3090	289-1514
11	蓮沼中央会館	山武市蓮沼ハ-4832-3	0475-86-2201	289-1806
12	大網白里町中部コミュニティセンター	山武郡大網白里町柿餅26-1	0475-73-3337	299-3264
13	横芝光町町民会館	山武郡横芝光町宮川11907-2	0479-84-1358	289-1727
14	横芝光町文化会館	山武郡横芝光町横芝922-1	0479-82-1351	289-1732
15	一宮町創作の里	長生郡一宮町東浪見5322-1		299-4303
16	豊津地区学習等供用施設	館山市宮城192-2	0470-24-1911	294-0033
17	中央地区学習等供用施設	館山市北条1735	0470-24-1515	294-0045
18	那古船形地区学習等供用施設	館山市船形297-71	0470-27-5504	294-0056
19	南房総市とみうら元気倶楽部	南房総市富浦町原岡88-2	0470-33-3411	299-2403
20	南房総市三芳農村環境改善センター	南房総市谷向109-1	0470-36-4114	294-0813
21	君津市上総地域交流センター	君津市久留里市場192-5	0439-27-3181	292-0421

3 図書館

NO	施設の名称	施設の所在地	電話番号	郵便番号
1	千葉県立中央図書館	千葉市中央区市場町11-1	043-224-0300	260-8660
2	千葉県立西部図書館	松戸市千駄堀657-7	047-385-4648	270-2252
3	千葉県立東部図書館	旭市ハの349	0479-62-7337	289-2521
4	(財)成田山仏教図書館	成田市田町312	0476-22-0407	286-0024
5	(財)米本図書館	香取郡多古町次浦1827	0479-75-0285	289-2313
6	千葉市稲毛図書館	千葉市稲毛区小仲台5-1-1	043-254-1845	263-0043
7	千葉市みやこ図書館白旗分館	千葉市中央区白旗1-3-16	043-264-8566	260-0841
8	千葉市緑図書館土気図書室	千葉市緑区土気町1634	043-294-1666	267-0061
9	千葉市緑図書館あすみが丘分館	千葉市緑区あすみが丘7-2-4	043-295-0200	267-0066
10	千葉市若葉図書館	千葉市若葉区千城台西2-1-1	043-237-9361	264-0004
11	千葉市若葉図書館西都賀分館	千葉市若葉区西都賀2-8-8	043-254-8681	264-0026
12	千葉市花見川図書館	千葉市花見川区こてはし台5-9-7	043-250-2851	262-0005
13	千葉市花見川図書館花見川団地分館	千葉市花見川区花見川3-31-101	043-250-5111	262-0046
14	千葉市美浜図書館	千葉市美浜区高洲3-12-1	043-277-3003	261-0004
15	千葉市みやこ図書館	千葉市中央区都町3-11-3	043-233-8333	260-0001
16	千葉市若葉図書館泉分館	千葉市若葉区野呂町622-10	043-228-2982	265-0053
17	千葉市中央図書館	千葉市中央区弁天3-7-7	043-287-3980	260-0045
18	千葉市緑図書館	千葉市緑区おゆみ野3-15-2	043-293-5080	266-0031
19	千葉市美浜図書館打瀬分館	千葉市美浜区打瀬2-13	043-272-4646	261-0013
20	習志野市立大久保図書館	習志野市本大久保3-8-19	047-475-3213	275-0012
21	習志野市立新習志野図書館	習志野市秋津3-6-3	047-453-3399	275-0025
22	習志野市立東習志野図書館	習志野市東習志野3-1-20	047-473-2011	275-0001
23	習志野市立藤崎図書館	習志野市藤崎6-20-11	047-475-3330	275-0017
24	習志野市立谷津図書館	習志野市谷津5-16-33	047-471-2072	275-0026
25	八千代市立大和田図書館	八千代市大和田250-1	047-482-3240	276-0045
26	八千代市立八千代台図書館	八千代市八千代台北6-7-6	047-482-0912	276-0031
27	八千代市立勝田台図書館	八千代市勝田台2-5-1	047-484-4946	276-0023
28	八千代市緑が丘図書館	八千代市緑が丘3-1-7	047-489-4946	276-0049
29	船橋市西図書館	船橋市西船5-26-25	047-431-4385	273-0031
30	船橋市中央図書館	船橋市本町4-38-28	047-460-1311	273-0005
31	船橋市東図書館	船橋市習志野台5-1-1	047-463-3611	274-0063
32	船橋市北図書館	船橋市二和東5-26-1	047-448-4899	274-0805
33	市川市行徳図書館	市川市末広1-1-31	047-358-9011	272-0121
34	市川市信篤図書館	市川市高谷1-8-1	047-328-8831	272-0013
35	市川市南行徳図書館	市川市相之川1-2-4	047-357-4188	272-0143
36	平田図書室	市川市平田1-20-16	047-321-2243	272-0031
37	市川市中央図書館	市川市鬼高1-1-4	047-320-3333	272-0015
38	市川市市川駅南口図書館	市川市市川南1-10-1 3階	047-325-6241	272-0033
39	浦安市立中央図書館	浦安市猫実1-2-1	047-352-4646	279-0004
40	浦安市立図書館堀江分館	浦安市富士見2-2-1	047-351-3097	279-0043
41	浦安市立図書館富岡分館	浦安市富岡3-1-7	047-352-7180	279-0021
42	浦安市立図書館猫実分館	浦安市猫実4-18-1	047-351-2659	279-0004
43	浦安市立図書館美浜分館	浦安市美浜5-13-1	047-354-0009	279-0011
44	浦安市立図書館当代島分館	浦安市当代島2-14-1	047-382-1707	279-0001
45	浦安市立図書館日の出分館	浦安市日の出4-1-1	047-390-0606	279-0013
46	浦安市立図書館高洲分館	浦安市高洲5-3-2	047-304-0314	279-0023
47	松戸市立図書館和名ヶ谷分館	松戸市和名ヶ谷1360	047-392-1102	270-2232
48	松戸市立図書館五香分館	松戸市五香2-35-5	047-386-8250	270-2213
49	松戸市立図書館	松戸市松戸2060	047-365-5115	271-0092
50	松戸市立図書館明分館	松戸市上本郷2676-6	047-368-6705	271-0064
51	松戸市立図書館八ヶ崎分館	松戸市八ヶ崎5-15-1	047-348-6636	270-0023
52	松戸市立図書館古ヶ崎分館	松戸市古ヶ崎4-3490	047-367-4500	271-0068
53	松戸市立図書館六実分館	松戸市六高台3-71	047-385-0117	270-2203
54	松戸市立図書館小金分館	松戸市小金きよしヶ丘3-1-1	047-343-8658	270-0013

NO	施設の名称	施設の所在地	電話番号	郵便番号
55	松戸市立図書館馬橋分館	松戸市西馬橋蔵元町177	047-341-4100	271-0046
56	松戸市立図書館八柱分館	松戸市牧の原1-193-6	047-387-2613	270-2267
57	松戸市立図書館新松戸分館	松戸市新松戸3-27	047-343-6006	270-0034
58	松戸市立図書館常盤平分館	松戸市常盤平3-30	047-387-2528	270-2261
59	松戸市立図書館稔台分館	松戸市稔台7-1-5	047-367-7196	270-2231
60	松戸市立図書館東部分館	松戸市高塚新田427	047-391-0595	270-2222
61	松戸市立図書館小金北分館	松戸市中金杉2-159-2	047-343-3302	270-0007
62	松戸市立図書館馬橋東分館	松戸市馬橋1854-3	047-346-2054	271-0051
63	松戸市立図書館矢切分館	松戸市上矢切299-1	047-368-1243	271-0094
64	松戸市立図書館松飛台分館	松戸市松飛台210-2	047-386-6401	270-2214
65	松戸市立図書館小金原分館	松戸市小金原6-6-2	047-344-8269	270-0021
66	松戸市立図書館二十世紀が丘分館	松戸市二十世紀ヶ丘中松町2	047-392-7022	271-0085
67	柏市立図書館藤心分館	柏市藤心4-1-11	04-7175-4946	277-0034
68	柏市立図書館松葉分館	柏市松葉町4-11	04-7134-0046	277-0827
69	柏市立図書館新田原分館	柏市東柏2-2-15	04-7167-1298	277-0017
70	柏市立図書館増尾分館	柏市増尾3-1-1	04-7172-9193	277-0033
71	柏市立図書館永楽台分館	柏市永楽台2-11-25	04-7163-1232	277-0086
72	柏市立図書館光ヶ丘分館	柏市光ヶ丘団地200-5	04-7175-3746	277-0062
73	柏市立図書館豊四季台分館	柏市豊四季台1-1-111	04-7145-9546	277-0845
74	柏市立図書館布施分館	柏市布施1196-5	04-7132-3193	277-0825
75	柏市立図書館新富分館	柏市豊四季945-1	04-7147-2690	277-0863
76	柏市立図書館西原分館	柏市西原3-2-48	04-7152-9898	277-0885
77	柏市立図書館田中分館	柏市大室249-1	04-7134-2546	277-0813
78	柏市立図書館南部分館	柏市新逆井2-5-13	04-7172-9194	277-0044
79	柏市立図書館根戸分館	柏市根戸467	04-7131-6053	277-0831
80	柏市立図書館	柏市柏5-8-12	04-7164-5346	277-0005
81	柏市立図書館高田分館	柏市高田693-2	04-7147-2440	277-0861
82	柏市立図書館沼南分館	柏市大島田440-1	04-7192-1115	277-0922
83	柏市立図書館高柳分館	柏市高柳1652-10	04-7193-1160	277-0941
84	柏市立図書館こども図書館	柏市大島田48-1	04-7108-1111	277-0922
85	野田市立興風図書館	野田市中野台168-1	04-7123-7611	278-0035
86	野田市立南図書館	野田市山崎2008	04-7125-7981	278-0022
87	野田市立北図書館	野田市春日町16-1	04-7129-8811	278-0052
88	野田市立せきやど図書館	野田市東宝珠花237-1	04-7198-4946	270-0226
89	流山市立中央図書館東部分館	流山市名都借756-4	04-7145-8000	270-0145
90	流山市立中央図書館	流山市加1-1225-6	04-7159-4646	270-0176
91	流山市立中央図書館北部分館	流山市美原1-158-2	04-7154-8000	270-0103
92	流山市立北部地域図書館	流山市東深井991	04-7152-3200	270-0101
93	流山市立中央図書館南流山分館	流山市南流山3-3-1	04-7159-4000	270-0163
94	流山市立中央図書館初石分館	流山市西初石4-381-2	04-7154-9100	270-0121
95	我孫子市民図書館湖北台分館	我孫子市湖北台9-3-6	04-7187-3055	270-1132
96	我孫子市民図書館布佐分館	我孫子市新々田109-1	04-7189-1311	270-1104
97	我孫子市民図書館	我孫子市若松26-4	04-7184-1110	270-1147
98	鎌ヶ谷市立図書館	鎌ヶ谷市中央1-8-35	047-443-4946	273-0124
99	佐倉市立志津図書館	佐倉市西志津4-1-2	043-488-0906	285-0845
100	佐倉市立志津図書館志津分館	佐倉市上志津1672-7	043-461-7211	285-0846
101	佐倉市立佐倉図書館	佐倉市新町189-1	043-485-0106	285-0023
102	佐倉市立佐倉南図書館	佐倉市山王2-37-13	043-483-3000	285-0807
103	成田市立図書館	成田市赤坂1-1-3	0476-27-4646	286-0017
104	四街道市立図書館	四街道市大日396	043-423-6443	284-0001
105	八街市立図書館	八街市八街1800-1	043-444-4946	289-1115
106	印西市立大森図書館	印西市大森2535	0476-42-8686	270-1327
107	印西市立小林図書館	印西市小林北5-1-6	0476-97-0005	270-1313
108	印西市立そうふけ図書館	印西市原3-4	0476-45-2566	270-1335
109	印西市立印旛図書館	印西市美瀬1-25	0476-80-3850	270-1607
110	印西市立本埜図書館	印西市滝野3-4	0476-97-3210	270-2329

NO	施設の名称	施設の所在地	電話番号	郵便番号
111	印西市立小倉台図書館	印西市小倉台4-5	0476-47-5511	270-1356
112	白井市立図書館	白井市復1148-8	047-492-1122	270-1422
113	富里市立図書館	富里市七栄653-1	0476-90-4646	286-0221
114	酒々井町立図書館	印旛郡酒々井町中央台3-4-1	043-496-8682	285-0922
115	佐原中央図書館	香取市佐原イ211	0478-55-1343	287-0003
116	小見川図書館	香取市羽根川38	0478-80-0511	289-0331
117	東庄町図書館	香取郡東庄町笹川い4713-11	0478-86-1221	289-0601
118	銚子市公正図書館	銚子市新生町2-1-5	0479-25-3069	288-0056
119	旭市図書館	旭市ロー729	0479-62-2560	289-2516
120	匝瑳市立八日市場図書館	匝瑳市八日市場イ2402	0479-73-3746	289-2144
121	匝瑳市立のさか図書館	匝瑳市今泉6474	0479-80-6789	289-2192
122	東金市立東金図書館	東金市東岩崎1-1	0475-50-1190	283-0068
123	山武市成東図書館	山武市殿台290-1	0475-80-2299	289-1324
124	山武市さんぶの森図書館	山武市埴谷1904-5	0475-80-9101	289-1223
125	山武市松尾図書館	山武市松尾町五反田3012	0479-80-8066	289-1523
126	大網白里町図書室	山武郡大網白里町大網100-2	0475-72-8383	299-3251
127	横芝光町立図書館	山武郡横芝光町宮川11917	0479-84-3311	289-1727
128	横芝光町立図書館横芝分館	山武郡横芝光町横芝922-1	0479-82-1351	289-1732
129	茂原市立図書館	茂原市八千代2-9	0475-23-6151	297-0024
130	勝浦市立図書館	勝浦市出水1297	0470-73-0300	299-5235
131	大多喜町立大多喜図書館天賞文庫	夷隅郡大多喜町大多喜486-12	0470-82-2459	298-0216
132	市原市立中央図書館	市原市更級5-1-1	0436-23-4946	290-0050
133	館山市図書館	館山市北条1740	0470-22-0701	294-0045
134	鴨川市立図書館	鴨川市横渚1428	04-7092-0312	296-0001
135	南房総市千倉図書館	南房総市千倉町瀬戸2340-5	0470-40-1120	295-0004
136	木更津市立図書館	木更津市文京2-6-51	0438-22-3190	292-0804
137	君津市立中央図書館	君津市久保2-13-3	0439-52-4646	299-1152
138	袖ヶ浦市立中央図書館	袖ヶ浦市坂戸市場1393-2	0438-63-4646	299-0262
139	袖ヶ浦市立長浦おかのうえ図書館	袖ヶ浦市蔵波634-1	0438-64-1046	299-0243
140	袖ヶ浦市立平川図書館	袖ヶ浦市横田115-1	0438-75-7392	299-0236

4 博物館及び博物館相当施設

NO	施設の名称	施設の所在地	電話番号	郵便番号
1	千葉県立美術館	千葉市中央区中央港1-10-1	043-242-8311	260-0024
2	千葉県立中央博物館	千葉市中央区青葉町955-2	043-265-3111	260-8682
3	千葉県立現代産業科学館	市川市鬼高1-1-3	047-379-2000	272-0015
4	千葉県立関宿城博物館	野田市関宿三軒家143-4	04-7196-1400	270-0201
5	千葉県立房総のむら	印旛郡栄町龍角寺1028	0476-95-3333	270-1506
6	成田山霊光館	成田市土屋238	0476-22-0234	286-0021
7	塚本美術館	佐倉市裏新町1-4	043-486-7097	285-0024
8	航空科学博物館	山武郡芝山町岩山字久田山111-3	0479-78-0557	289-1608
9	成田山書道美術館	成田市成田640	0476-24-0774	286-0023
10	財団法人高梨本家 上花輪歴史館	野田市上花輪507	04-7122-2070	278-0033
11	財団法人吉澤野球博物館	船橋市本中山1-6-10	047-334-3675	273-0035
12	鴨川シーワールド	鴨川市東町1464-18	04-7093-4803	296-0041
13	和洋女子大学 文化資料館	市川市国府台2-3-1	047-371-2494	272-8533
14	犬吠埼マリナパーク	銚子市犬吠埼9575-1	0479-24-0451	288-0012
15	城西国際大学水田美術館	東金市求名1	0475-53-2562	283-8555
16	財団法人茂木本家美術館	野田市野田242	04-7120-1011	278-0037
17	千葉経済大学地域経済博物館	千葉市稲毛区轟町3-59-5	043-253-9111	263-0021
18	日本大学理工学部科学技術史料センター	船橋市習志野台7-24-1	047-469-6372	274-8501
19	千葉市立郷土博物館	千葉市中央区亥鼻1-6-1	043-222-8231	260-0856
20	千葉市立加曽利貝塚博物館	千葉市若葉区桜木8-33-1	043-231-0129	264-0028
21	八千代市立郷土博物館	八千代市村上1170-2	047-484-9011	276-0028
22	船橋市郷土資料館	船橋市薬円台4-25-19	047-465-9680	274-0077
23	船橋市飛ノ台史跡公園博物館	船橋市海神4-27-2	047-495-1325	273-0021
24	市立市川歴史博物館	市川市堀之内2-27-1	047-373-6351	272-0837
25	市立市川自然博物館	市川市大町284	047-339-0477	272-0801
26	市立市川考古博物館	市川市堀之内2-26-1	047-373-2202	272-0837
27	浦安市郷土博物館	浦安市猫実1-2-7	047-305-4300	279-0004
28	松戸市戸定歴史館	松戸市松戸714-1	047-362-2050	271-0092
29	松戸市立博物館	松戸市千駄堀671	047-384-8181	270-2252
30	野田市郷土博物館	野田市野田370-8	04-7124-6851	278-0037
31	流山市立博物館	流山市加1-1225-6	04-7159-3434	270-0176
32	我孫子市鳥の博物館	我孫子市高野山234-3	04-7185-2212	270-1145
33	佐倉市立美術館	佐倉市新町210	043-485-7851	285-0023
34	伊能忠敬記念館	香取市佐原イ1722-1	0478-54-1118	287-0003
35	芝山町立芝山古墳・はにわ博物館	山武郡芝山町芝山438-1	0479-77-1828	289-1619
36	茂原市立美術館・郷土資料館	茂原市高師1345-1	0475-26-2131	297-0029
37	館山市立博物館	館山市館山351-2	0470-23-5212	294-0036
38	館山市立博物館分館	館山市館山1564-1	0470-24-2402	294-0036
39	木更津市郷土博物館 金のすず	木更津市太田2-16-2	0438-23-0011	292-0044
40	君津市立久留里城址資料館	君津市久留里字内山	0439-27-3478	292-0422
41	袖ヶ浦市郷土博物館	袖ヶ浦市下新田1133	0438-63-0811	299-0255

5 博物館類似施設

NO	施設の名称	施設の所在地	電話番号	郵便番号
1	千葉県南房パラダイス	館山市藤原1495	0470-28-1511	294-0224
2	千葉県立館山野鳥の森	館山市大神宮553	0470-28-0166	294-0233
3	千葉市美術館	千葉市中央区中央3-10-8	043-221-2311	260-8733
4	千葉市民ギャラリー・いなげ	千葉市稲毛区稲毛1-8-35	043-248-8723	263-0034
5	千葉市花の美術館	千葉市美浜区高浜7-2-4	043-277-8776	261-0003
6	千葉市都市緑化植物園	千葉市中央区星久喜町278	043-264-9559	260-0808
7	稲毛記念館	千葉市美浜区高浜7-2-3	043-277-4534	261-0003
8	千葉市稲毛民間航空記念館	千葉市美浜区高浜7-2-2	043-277-9000	261-0003
9	千葉市動物公園	千葉市若葉区源町280	043-252-1111	264-0037
10	千葉市科学館	千葉市中央区中央4-5-1	043-308-0511	260-0013
11	東山魁夷記念館	市川市中山1-16-2	047-333-2011	272-0813
12	財団法人新松戸郷土資料館	松戸市新松戸3-27	047-344-1909	270-0034
13	野田市鈴木貫太郎記念館	野田市関宿町1273	04-7196-0102	270-0206
14	野田市関根名人記念館	野田市東宝珠花237-1	04-7123-1085	270-0226
15	一茶双樹記念館	流山市流山6-670-1	04-7150-5750	270-0164
16	鎌ヶ谷市郷土資料館	鎌ヶ谷市中央1-8-31	047-445-1030	273-0124
17	佐倉市武家屋敷	佐倉市宮小路57	043-486-2947	285-0016
18	佐倉順天堂記念館	佐倉市本町81	043-485-5017	285-0037
19	DIC川村記念美術館	佐倉市坂戸631	043-498-2131	285-8505
20	旧堀田邸	佐倉市鐺木町274	043-483-2390	285-0025
21	和田公民館分館(和田ふるさと館歴史民俗資料室)	佐倉市八木850-1	043-498-4000	285-0052
22	城下町佐倉・歴史生活資料館	佐倉市新町168	090-8773-5719	285-0023
23	佐倉新町おほやし館	佐倉市新町185-1	043-486-4992	285-0023
24	成田市三里塚御料牧場記念館	成田市三里塚御料1-34	0476-35-0442	286-0116
25	宗吾霊宝殿	成田市宗吾1-558	0476-27-3131	286-0004
26	成田市下総歴史民俗資料館	成田市高岡1500	0476-96-0080	289-0108
27	八街市郷土資料館	八街市八街ほ800-3	043-443-1726	289-1115
28	印西市立印旛歴史民俗資料館	印西市岩戸1742	0476-99-0002	270-1616
29	印西市立印旛医科器械歴史資料館	印西市舞姫1-1-1	0476-98-1390	270-1608
30	白井市郷土資料館	白井市復1148-8	047-492-1124	270-1422
31	白井市プラネタリウム館	白井市復1148-8	047-492-1125	270-1422
32	財団法人藤崎牧士史料館	富里市久能583	0476-92-1258	286-0203
33	水郷佐原水生植物園	香取市扇島1837-2	0478-56-0411	287-0801
34	香取神宮宝物館	香取市香取1697	0478-57-3211	287-0017
35	水郷佐原山車会館	香取市佐原イ3368	0478-52-4104	287-0003
36	香取市文化財保存館	香取市羽根川38	0478-50-1224	289-0393
37	佐原三菱館	香取市佐原イ1903-1	0478-50-1224	287-0003
38	大原幽学記念館	旭市長部345-2	0479-68-4933	289-0502
39	飯岡歴史民俗資料館	旭市横根1355-9	0479-57-6060	289-2712
40	松山庭園美術館	匝瑳市松山630	0479-79-0091	289-2152
41	山武市歴史民俗資料館	山武市殿台343-2	0475-82-2842	289-1324
42	服部農園あじさい屋敷	茂原市三ヶ谷719	0475-24-8511	297-0042
43	茂原牡丹園	茂原市山崎210	0475-22-4224	297-0061
44	白子町歴史民俗資料室	長生郡白子町関92	0475-33-2654	299-4218
45	房総浮世絵美術館	長生郡長柄町大庭172	0475-35-2001	297-0222
46	史跡長柄横穴群資料館	長生郡長柄町徳増字源六850-1	0475-35-3242	297-0213
47	長南町郷土資料館	長生郡長南町長南2127-1	0475-46-1194	297-0121
48	as it is	長生郡長南町岩撫41	0475-46-2108	297-0154
49	花菖蒲園白井「田園」・耕導画庵	長生郡長南町岩川738	0475-46-1557	297-0101
50	睦沢町立歴史民俗資料館	長生郡睦沢町上之郷1654-1	0475-44-0290	299-4413
51	いすみ市郷土資料館	いすみ市弥正93-1	0470-86-3708	298-0124
52	房総わだつみ美術館	いすみ市岬町江場土2761	0470-87-7630	299-4612
53	いすみ市水彩ギャラリー	いすみ市大原7400-17	0470-63-1139	298-0004
54	ハーブアイランド ベジタブルガーデン	夷隅郡大多喜町小土呂255	0470-82-5331	298-0201

NO	施設の名称	施設の所在地	電話番号	郵便番号
55	御宿町歴史民俗資料館	夷隅郡御宿町久保2200	0470-68-4311	299-5102
56	月の沙漠記念館	夷隅郡御宿町六軒町505-1	0470-68-6389	299-5104
57	市原ぞうの国	市原市山小川937	0436-88-3001	290-0521
58	市原市水と彫刻の丘	市原市不入75-1	0436-98-1525	290-0554
59	史跡上総国分尼寺跡展示館	市原市国分寺台中央3-5-2	0436-21-7633	290-0073
60	市原市埋蔵文化財調査センター	市原市能満1489	0436-41-9000	290-0011
61	館山ファミリーパーク	館山市布沼1210-252	0470-28-1110	294-0221
62	鴨川市郷土資料館	鴨川市横渚1401-6	04-7093-3800	296-0001
63	鴨川市民ギャラリー	鴨川市横渚893	04-7093-2366	296-0001
64	誕生寺宝物館	鴨川市小湊183	04-7095-2621	299-5501
65	鴨川市文化財センター	鴨川市横渚1401-6	04-7093-3800	296-0001
66	白浜フラワーパーク	南房総市白浜町根本1454-37	0470-38-3555	295-0104
67	白浜海洋美術館	南房総市白浜町白浜628-1	0470-38-4551	295-0102
68	海岸美術館	南房総市千倉町川戸550	0470-44-2611	295-0014
69	南房総市富山民俗資料館	南房総市平久里中209	0470-46-2963	299-2204
70	鋸南町歴史民俗資料館	安房郡鋸南町吉浜516	0470-55-4061	299-1908
71	木更津わたくし美術館	木更津市貝渕4-11-7	0438-38-3003	292-0833
72	君津市漁業資料館	君津市人見1294-14	0439-55-8397	299-1147
73	高岩山自然動物園	富津市豊岡1779	0439-68-0923	299-1742
74	富津埋立記念館	富津市新井932-3	0439-87-9740	293-0022
75	金谷美術館	富津市金谷2146-1	0439-69-8111	299-1861

6 青少年教育施設

NO	施設の名称	施設の所在地	電話番号	郵便番号
1	千葉県立手賀の丘少年自然の家	柏市泉1240-1	04-7191-1923	270-1456
2	千葉県立水郷小見川少年自然の家	香取市小見川5249-1	0478-82-1343	289-0313
3	千葉県立君津亀山少年自然の家	君津市笹字片倉1661-1	0439-39-2628	292-0526
4	千葉県立東金青年の家	東金市松之郷270	0475-54-1301	283-0805
5	千葉県立鴨川青年の家	鴨川市太海122-1	04-7093-1666	299-2862
6	千葉市南部児童文化センター	千葉市中央区蘇我町2-3-33	043-261-2414	260-0822
7	千葉市南部青少年センター	千葉市中央区白旗1-3-16	043-264-8995	260-0841
8	千葉市少年自然の家	長生郡長柄町針ヶ谷字中野1591-40	0475-35-1131	297-0217
9	習志野市立富士吉田青年の家	富士吉田市上吉田4443	0555-23-6853	403-0005
10	習志野市立鹿野山少年自然の家	君津市鹿野山常緑平731	0439-37-2197	292-1155
11	八千代市少年自然の家	八千代市保品1060-2	047-488-6538	276-0013
12	船橋市立一宮少年自然の家	長生郡一宮町東浪見7493-2	0475-42-5711	299-4303
13	船橋市立大神保青少年キャンプ場	船橋市大神保町594	047-457-1994	274-0082
14	船橋市青少年会館	船橋市若松3-3-4	047-434-5891	273-0013
15	市川市少年自然の家	市川市大町280-4	047-337-0533	272-0801
16	浦安市青少年交流活動センター	浦安市日の出7-2-1	047-316-5777	279-0013
17	浦安市青少年館	浦安市猫実1-12-38	047-700-6203	279-0004
18	松戸青少年会館	松戸市新松戸南2-2	047-344-8556	270-0035
19	松戸青少年会館 樋野口分館	松戸市樋野口543	047-369-0440	271-0067
20	柏市青少年センター	柏市十余二313-92	04-7131-5856	277-0872
21	野田市青少年センター	野田市柳沢53	04-7125-2639	278-0006
22	野田市関宿あおぞら広場	野田市関宿町1396	04-7123-1367	270-0206
23	佐倉市立青少年センター	佐倉市岩名828	043-486-3231	285-0004
24	佐倉市ヤングプラザ	佐倉市栄町8-7	043-484-6431	285-0014
25	学童農園佐倉草ぶえの丘	佐倉市飯野820	043-485-7821	285-0003
26	銚子市青少年文化会館(都市青年の家)	銚子市前宿町1046	0479-22-3315	288-0031
27	銚子市青少年文化会館(児童文化センター)	銚子市前宿町1046	0479-22-3315	288-0031
28	旭市青年の家	旭市ニ-5127	0479-63-1525	289-2504
29	旭市海上キャンプ場	旭市岩井1000	0479-55-5250	289-2602
30	東金こども科学館	東金市八坂台1-2107-3	0475-55-6211	283-0801
31	大網白里町青少年研修センター	山武郡大網白里町上貝塚74		299-3265
32	白子町青少年センター	長生郡白子町関5038-1	0475-33-2144	299-4218
33	鴨川市青少年研修センター	鴨川市平塚1717-15	04-7098-0733	296-0232
34	鴨川市わんぱくハウス	鴨川市天津78	04-7094-0515	299-5503
35	南房総市大房岬少年自然の家	南房総市富浦町多田良1212-23	0470-33-4561	299-2404
36	木更津市立少年自然の家キャンプ場	木更津市真里谷5343-8	0438-53-2864	292-0201
37	木更津市立青年の家	木更津市中央1-15-4	0438-25-4581	292-0067

7 女性教育施設

NO	施設の名称	施設の所在地	電話番号	郵便番号
1	ちば県民共生センター	千葉市稲毛区天台6-5-2千葉県女性会館内	043-252-8036	263-0016
2	ちば県民共生センター 東葛飾センター	柏市柏の葉4-3-1さわやかちば県民プラザ内	04-7140-8602	277-0882
3	千葉市男女共同参画センター	千葉市中央区千葉寺町1208-2(千葉市ハーモニープラザ内)	043-209-8771	260-0844
4	八千代市男女共同参画センター	八千代市八千代台南1-11-6	047-485-6505	276-0033
5	男女共同参画センターウィズ	市川市市川1-24-2	047-322-6700	272-0034
6	松戸市女性センター	松戸市本町14-10	047-364-8778	271-0091
7	佐倉市男女平等参画推進センター	佐倉市王子台1-23	043-460-2580	285-0837
8	白井市青少年女性センター	白井市清戸766-1	047-492-2022	270-1415

8 社会体育施設

NO	施設の名称	施設の所在地	電話番号	郵便番号
1	千葉県総合スポーツセンター	千葉市稲毛区天台町323	043-290-8501	263-0011
2	千葉県国際総合水泳場	習志野市茜浜2-3-3	047-451-1555	275-0024
3	千葉県総合スポーツセンター射撃場	千葉市若葉区小間子町4-3	043-239-0164	265-0046
4	白子自然公園施設	長生郡白子町古所3291-3	0475-33-4526	299-4212
5	大房岬自然公園施設	南房総市富浦町多田良1212-29	0470-33-4551	299-2404
6	千葉県いすみ環境と文化のさとセンター	いすみ市万木2050	0470-86-5251	298-0111
7	千葉県射撃場	市原市古敷谷2620	0436-98-0314	290-0528
8	館山自然公園施設	館山市見物725	0470-29-0212	294-0305
9	片貝自然公園施設	山武郡九十九里町片貝海岸	0475-76-6669	283-0104
10	船橋県民の森	船橋市大神保町586-2	047-457-4094	274-0082
11	清和県民の森	君津市豊英660	0439-38-2222	292-1179
12	東庄県民の森	香取郡東庄町小南639	0478-87-0393	289-0624
13	内浦山県民の森	鴨川市内浦3228	04-7095-2821	299-5502
14	大多喜県民の森	夷隅郡大多喜町大多喜486-21	0470-82-3110	298-0216
15	館山野鳥の森	館山市大神宮553	0470-28-0166	294-0233
16	木更津新港公園	木更津市新港13	0438-36-5513	292-0836
17	千葉ポートパーク	千葉市中央区中央港1-6-1	043-246-6201	260-0024
18	木更津潮浜公園	木更津市潮浜1-12	0438-36-7884	292-0838
19	検見川の浜	千葉市美浜区磯辺地先	043-277-6464	261-0012
20	県立館山運動公園	館山市藤原300	0470-28-1340	294-0224
21	蓮沼海浜公園	山武市蓮沼ホ368-1	0475-86-3171	289-1803
22	県立富津公園	富津市富津2280	0439-87-8887	293-0021
23	県立柏の葉公園	柏市柏の葉4-1	04-7134-2015	277-0882
24	県立幕張海浜公園	千葉市美浜区ひび野2-116	043-296-0126	261-0021
25	印西地区環境整備事業組合温水センター	印西市大塚1-3	0476-47-1661	270-1352
26	平岡自然の家	印西市平岡1554	0476-42-1008	270-1324
27	国民宿舎サンライズ九十九里	山武郡九十九里町真亀4908	0475-76-4151	283-0114
28	千葉県総合スポーツセンター東総運動場	旭市清和乙621	0479-68-1061	289-0501
29	県立長生の森公園	茂原市押日816-1	0475-26-2474	297-0075
30	柏井運動広場	千葉市花見川区柏井町1583-1	043-257-1178	262-0041
31	三角町運動広場	千葉市花見川区三角町573	043-259-0662	262-0011
32	御成台運動広場	千葉市若葉区御成台2-17-1	043-232-7546	265-0077
33	星久喜運動広場	千葉市中央区星久喜町1094-1	043-235-0736	260-0808
34	千葉ポートアリーナ	千葉市中央区問屋町1-20	043-241-0006	260-0025
35	長沼原第二運動広場	千葉市稲毛区長沼原町456-1		263-0001
36	若松第二運動広場	千葉市若葉区若松町2104		264-0021
37	稲毛海浜公園ブルー	千葉市美浜区高浜7-1-1	043-247-2771	261-0003
38	泉・平和サイクリングコース	千葉市若葉区野呂町108		265-0053
39	花見川サイクリングコース	千葉市美浜区磯辺～花見川区浪花町		
40	一本松公園	千葉市花見川区幕張本郷2-33		262-0033
41	中磯辺公園	千葉市美浜区磯辺4-27		261-0012
42	幕張西運動広場	千葉市美浜区幕張西6-1-1	043-271-7579	261-0026
43	海浜市民運動広場	千葉市美浜区磯辺3-46	043-278-0211	261-0012
44	宮野木スポーツセンター	千葉市稲毛区宮野木町2150-4	043-258-9690	263-0054
45	真砂第4公園	千葉市美浜区真砂5-1		261-0011
46	犢橋公園野球場	千葉市花見川区三角町656-4	043-286-8825	262-0011
47	昭和の森	千葉市緑区土気町22		267-0061
48	QVCマリンフィールド	千葉市美浜区美浜1	043-296-1189	261-0022
49	稲毛海岸公園	千葉市美浜区稲毛海岸2-1-426		261-0005
50	末広公園	千葉市中央区末広2-15		260-0843
51	さつきが丘西公園	千葉市花見川区さつきが丘2-31		262-0014
52	稲毛ヨットハーバー	千葉市美浜区磯辺2-8-1	043-279-1160	261-0012
53	仲よし公園	千葉市稲毛区小仲台5-1		263-0043
54	真砂第2公園	千葉市美浜区真砂3-15		261-0011
55	美しの森公園	千葉市若葉区都賀2-5		264-0025
56	都賀の台公園	千葉市若葉区都賀の台3-14		264-0033

NO	施設の名称	施設の所在地	電話番号	郵便番号
57	幸町公園水泳プール	千葉市美浜区幸町1-4	043-241-5305	261-0001
58	有吉公園スポーツ施設	千葉市緑区おゆみ野有吉34-1	043-291-1800	266-0034
59	稲毛海浜公園スポーツ施設	千葉市美浜区高浜7-1-3	043-247-2443	261-0003
60	北磯辺公園	千葉市美浜区磯辺6-4		261-0012
61	桜木公園	千葉市若葉区桜木1-423		264-0028
62	高洲市民プール	千葉市美浜区高州4-2-1	043-279-9235	261-0004
63	こてはし台公園	千葉市花見川区こてはし台4-21		262-0005
64	都公園	千葉市中央区都町2-14		260-0001
65	菰池公園	千葉市中央区宮崎町2-122		260-0805
66	千城台公園	千葉市若葉区千城台南1-21		264-0003
67	こてはし台1丁目公園	千葉市花見川区こてはし台1-14		262-0005
68	古市場公園スポーツ施設	千葉市緑区古市場町474-277	043-265-3005	266-0026
69	北谷津温水プール	千葉市若葉区北谷津町327-1	043-228-5000	265-0067
70	武道館	千葉市中央区末広2-11-24	043-261-1511	260-0843
71	千葉公園スポーツ施設	千葉市中央区弁天3-1-1	043-253-8050	260-0045
72	みつわ台第2公園スポーツ施設	千葉市若葉区みつわ台3-3-1	043-287-3730	264-0032
73	中高浜公園	千葉市美浜区高浜4-6		261-0003
74	南高浜公園	千葉市美浜区高浜3-2		261-0003
75	幸町1丁目運動広場	千葉市美浜区幸町1-3-9		261-0001
76	花輪運動広場	千葉市中央区花輪町229		260-0803
77	高浜高齢者スポーツ広場	千葉市美浜区高浜1-12-1		261-0003
78	宮崎スポーツ広場	千葉市中央区宮崎2-5-26	043-266-5744	260-0806
79	大宮スポーツ広場	千葉市若葉区大宮町3417	043-262-8485	264-0016
80	幕張5丁目運動広場	千葉市花見川区幕張町5-249		262-0032
81	若松第一運動広場	千葉市若葉区若松町902-13		264-0021
82	長沼原第一運動広場	千葉市稲毛区長沼原町216-1		263-0001
83	磯辺運動広場	千葉市美浜区磯辺5-1		261-0012
84	おゆみ野高齢者スポーツ広場	千葉市緑区おゆみ野1-35		266-0031
85	千種高齢者スポーツ広場	千葉市花見川区千種町240-5		262-0012
86	花島公園スポーツ施設	千葉市花見川区花島町308	043-286-8825	262-0042
87	真砂4丁目第2公園	千葉市美浜区真砂4-19-5		261-0011
88	西千葉公園	千葉市稲毛区黒砂台3-1		263-0041
89	越智中央公園	千葉市緑区越智町810-7		267-0055
90	幕張海浜緑地	千葉市美浜区幕張西6		261-0026
91	千葉市長沼原勤労市民プラザ	千葉市稲毛区長沼原町304-1	043-257-1863	263-0001
92	千葉市農政センター農業者健康増進施設	千葉市若葉区野呂町714-3	043-228-6271	265-0053
93	末広高齢者スポーツ広場	千葉市中央区末広3-19-1		260-0843
94	幕張西第2公園	千葉市美浜区幕張西3-4		261-0026
95	愛生運動広場	千葉市若葉区愛生町102-1		264-0031
96	青葉の森スポーツプラザ	千葉市中央区青葉町654	043-262-8899	260-0852
97	あすみが丘ふれあいの広場	千葉市緑区あすみが丘6-1		267-0066
98	あすみが丘運動広場	千葉市緑区あすみが丘5-20		267-0066
99	穴川中央公園	千葉市稲毛区穴川4丁目		263-0024
100	園生高齢者スポーツ広場	千葉市稲毛区園生町548		263-0051
101	大野台中央公園	千葉市緑区大野台1-6-2		267-0056
102	御成台公園	千葉市若葉区御成台3-1182-2		265-0077
103	検見川高齢者スポーツ広場	千葉市花見川区検見川町2-207-4		262-0023
104	小園公園	千葉市稲毛区小仲台4		263-0043
105	こてはし温水プール	千葉市花見川区三角町750	043-216-0090	262-0011
106	しらさぎ公園	千葉市花見川区瑞穂1-4		262-0026
107	創造の杜	千葉市緑区あすみが丘5-41		267-0066
108	千葉市蘇我勤労市民プラザ	千葉市中央区今井1-14-43	043-266-5504	260-0834
109	高浜庭球場	千葉市美浜区高浜2-1	043-246-2673	261-0003
110	高品高齢者スポーツ広場	千葉市若葉区高品町371-1		264-0024
111	長沼原東公園	千葉市稲毛区長沼原町317-9		263-0001
112	誉田南公園	千葉市緑区誉田町1丁目		266-0005
113	幕張舟溜跡公園	千葉市花見川区幕張町3		262-0032

NO	施設の名称	施設の所在地	電話番号	郵便番号
114	横戸南公園	千葉市花見川区横戸台23		262-0006
115	中田スポーツセンター	千葉市若葉区中田町1200-1	043-228-2415	265-0043
116	平山運動広場	千葉市緑区平山町1584-1		266-0002
117	高品運動広場	千葉市若葉区高品町338-1		264-0024
118	宇那谷運動広場	千葉市花見川区宇那谷町1687		262-0003
119	おゆみ野南公園	千葉市緑区おゆみ野南3-20		266-0033
120	三角町緑地	千葉市花見川区三角町82-28		262-0011
121	幕張西第1公園	千葉市美浜区幕張西2-10		261-0026
122	菅田さくら公園	千葉市緑区菅田町2-21-1201		266-0005
123	千葉市蘇我スポーツ公園	千葉市中央区川崎町1-20	043-208-5577	260-0835
124	千葉アイススケート場	千葉市美浜区新港224-1	043-204-7283	261-0002
125	打瀬3丁目公園	千葉市美浜区打瀬3-10-1		261-0013
126	高洲高齢者スポーツ広場	千葉市美浜区高洲1-2		261-0004
127	朝日ヶ丘高齢者スポーツ広場	千葉市花見川区朝日ヶ丘5-3103-56		262-0019
128	高浜5丁目高齢者スポーツ広場	千葉市美浜区高浜5-37-3		261-0003
129	千葉市幕張勤労市民プラザ	千葉市美浜区若葉3-1-8	043-274-0027	261-0014
130	千葉市民ゴルフ場	千葉市若葉区下田町1005	043-237-0020	265-0076
131	平川運動広場	千葉市緑区平川町1922-1		266-0004
132	秋津野球場	習志野市秋津3-7-2	047-451-5661	275-0025
133	秋津サッカー場	習志野市秋津3-7-3	047-451-5661	275-0025
134	茜浜近隣公園	習志野市茜浜1-3	047-452-4380	275-0024
135	実花水泳プール	習志野市東習志野6-7-1	047-452-4380	275-0001
136	袖ヶ浦テニスコート	習志野市袖ヶ浦5-1-1	047-452-4380	275-0021
137	実籾テニスコート	習志野市実籾6-29-1	047-477-9219	275-0002
138	秋津テニスコート	習志野市秋津5-20-2	047-452-6155	275-0025
139	袖ヶ浦体育館	習志野市袖ヶ浦5-1-1	047-452-4380	275-0021
140	東部体育館	習志野市東習志野3-4-5	047-493-7900	275-0001
141	中央公園野球場	習志野市本大久保3-12	047-452-4380	275-0012
142	秋津総合運動公園内多目的広場	習志野市秋津3-7	047-451-5661	275-0025
143	市役所前グラウンド	習志野市鷺沼2-1	047-452-4380	275-0014
144	市役所前体育館	習志野市鷺沼2-1	047-451-1151	275-0014
145	袖ヶ浦フットサル場	習志野市袖ヶ浦5-1	047-452-4380	275-0021
146	習志野市立富士吉田体育館	富士吉田市上吉田4443	0555-23-6853	403-0005
147	勤労会館	習志野市花咲2-3-9	047-475-3050	275-0013
148	茜浜パークゴルフ場	習志野市茜浜3-5-1	047-453-7666	275-0024
149	芝園テニスコート・フットサル場	習志野市芝園1-3-2	047-451-0280	275-0023
150	中央公園パークゴルフ場	習志野市本大久保3-12	047-473-8952	275-0012
151	八千代市ふれあいプラザ	八千代市上高野640-2	047-487-1511	276-0022
152	八千代市総合運動公園市民体育館	八千代市萱田1220	047-485-7200	276-0043
153	八千代台近隣公園小体育館 運動広場 自由広場	千葉市花見川区柏井町4-3-1	047-483-4977	262-0041
154	八千代市「ガキ大将の森」キャンプ場	八千代市村上333	047-481-0306	276-0028
155	萱田地区公園野球場、庭球場	八千代市ゆりのき台3-8-1	047-485-7200	276-0042
156	睦スポーツ広場	八千代市島田台775-1	047-485-7200	276-0004
157	八千代市総合運動公園野球場、庭球場、多目的広場	八千代市萱田1262	047-485-7200	276-0043
158	八千代市総合運動公園水泳場	八千代市萱田309	047-485-7200	276-0043
159	村上第一公園庭球場	八千代市村上1055	047-484-6164	276-0028
160	勝田台第7公園庭球場	八千代市勝田台7-16-1	047-483-1151	276-0023
161	勝田台第2公園庭球場	八千代市勝田台5-13	047-483-1151	276-0023
162	村上グラウンド	八千代市村上1136-4	047-485-7200	276-0028
163	南三咲ゲートボール場	船橋市南三咲3-430-4		274-0813
164	習志野台ゲートボール場	船橋市習志野台5-42-2		274-0063
165	本郷ゲートボール場	船橋市本郷町499		273-0033
166	船橋市海浜公園	船橋市潮見町40	047-435-0828	273-0016
167	二和ゲートボール場	船橋市二和西2-138-4		274-0806
168	芝山ゲートボール場	船橋市芝山1-443-1		274-0816
169	前原西ゲートボール場	船橋市前原西4-223-1		274-0825
170	小室公園	船橋市小室町3313	047-436-2555	270-1471

NO	施設の名称	施設の所在地	電話番号	郵便番号
171	三山ゲートボール場	船橋市三山6-250-2		274-0072
172	薬田台公園	船橋市薬田台4-25-19		274-0077
173	まちかどスポーツ広場夏見台	船橋市夏見台5-971	047-436-2910	273-0866
174	高根木戸近隣公園	船橋市高根台5-3-1		274-0065
175	夏見台運動広場	船橋市夏見台4-631-1		273-0866
176	船橋市武道センター	船橋市市場1-3-1	047-422-0122	273-0001
177	夏見町1丁目公園	船橋市夏見台2-5		273-0866
178	若松公園	船橋市若松3-4-1	047-434-1416	273-0013
179	古和釜運動広場	船橋市古和釜町787-1		274-0061
180	藤原町運動広場	船橋市藤原7-406-1他		273-0047
181	高瀬町運動広場	船橋市高瀬町56		273-0014
182	船橋市運動公園	船橋市夏見台6-4-1	047-438-4461	273-0866
183	まちかどスポーツ広場飯山満	船橋市飯山満町3-112-3		274-0822
184	まちかどスポーツ広場みのり台調整池	船橋市大穴北3-194-2		274-0068
185	北習志野近隣公園	船橋市習志野台3-4-1		274-0063
186	まちかどスポーツ広場宮本公民館	船橋市宮本6-498-2		273-0003
187	船橋市総合体育館(船橋アリーナ)	船橋市習志野台7-5-1	047-461-5611	274-0063
188	まちかどスポーツ広場大穴南	船橋市大穴南3-705		274-0067
189	まちかどスポーツ広場三咲	船橋市三咲4-15-9		274-0812
190	まちかどスポーツ広場北谷津川	船橋市夏見台2-542-1		273-0866
191	まちかどスポーツ広場夏見台東公園	船橋市夏見4-822-2		273-0865
192	まちかどスポーツ広場海神川(右岸)	船橋市海神町南1-1577-1		273-0024
193	まちかどスポーツ広場法典	船橋市藤原町7-33		273-0047
194	まちかどスポーツ広場海神川(左岸)	船橋市海神町2-6		273-0022
195	松が丘ゲートボール場	船橋市松が丘4-32		274-0064
196	まちかどスポーツ広場中山競馬場駐車場	船橋市古作2-188		273-0037
197	まちかどスポーツ広場三田	船橋市田喜野井2-197-3		274-0073
198	まちかどスポーツ広場旭町	船橋市旭町1-711-1		273-0041
199	まちかどスポーツ広場月見台	船橋市飯山満町3-1892-12		274-0822
200	豊富運動広場	船橋市豊富町1456-1		274-0053
201	まちかどスポーツ広場三田(津田沼たきのい団地)	船橋市田喜野井2-200-109		274-0073
202	まちかどスポーツ広場金杉	船橋市金杉3-965他		273-0853
203	船橋市法典公園	船橋市藤原5-9-10	047-438-3500	273-0047
204	大穴運動広場	船橋市大穴南4-674-1		273-0067
205	夏見台近隣公園	船橋市夏見台2-80-2		273-0866
206	塩浜市民体育館	市川市塩浜4-9-1	047-398-2311	272-0127
207	駅前公園	市川市湊新田2-4	047-397-5577	272-0132
208	妙典少年広場	市川市下妙典933-3		272-0113
209	菅野終末処理場	市川市東菅野2-23-1	047-325-0144	272-0823
210	塩焼中央公園	市川市塩焼5-6		272-0114
211	行徳中央公園	市川市富浜3-10		272-0115
212	小塚山公園	市川市北国分1-2515		272-0836
213	北方少年広場	市川市北方町4-2132		272-0811
214	北方多目的運動場	市川市北方町4-2282		272-0811
215	里見公園分園軽スポーツ広場	市川市国府台2-1	047-372-0062	272-0827
216	南行徳公園	市川市相之川4-1	047-357-7701	272-0143
217	柏井少年広場	市川市柏井町4-343		272-0802
218	国分軽スポーツ広場	市川市国分4-517		272-0834
219	塩浜1号公園野球場	市川市塩浜4-3-1		272-0127
220	江戸川河川敷グランド	市川市大洲2丁目先他		272-0032
221	信篤市民体育館	市川市高谷1-8-2	047-327-6336	272-0013
222	市川市スポーツセンター	市川市国府台1-6-4	047-373-3111	272-0827
223	江戸川堤ジョギングコース	市川市市川2丁目～大和町5丁目		
224	旧江戸川堤ジョギングコース	市川市関ヶ島1番地先～相之川1-27		
225	いちかわ市民キャンプ場	市川市柏井町2-992-1	047-337-9802	272-0802
226	原本公園ソフトボール場	市川市原本2486-3		272-0004
227	福栄スポーツ広場	市川市福栄4-32-4	047-398-0606	272-0137

NO	施設の名称	施設の所在地	電話番号	郵便番号
228	本行徳プール	市川市本行徳12-8	047-359-1351	272-0103
229	原木東浜公園ソフトボール場	市川市原木2526-8		272-0004
230	市川市市民プール	市川市北方町4-2270-3	047-338-7346	272-0811
231	宮久保ゲートボール場	市川市宮久保1-8		272-0822
232	二俣ゲートボール場	市川市二俣2-349-1		272-0001
233	鬼高1丁目ゲートボール場	市川市鬼高1-283-1		272-0015
234	八幡ゲートボール場	市川市八幡5-681		272-0021
235	下貝塚3丁目ゲートボール場	市川市下貝塚3-262-1		272-0821
236	柏井2丁目ゲートボール場	市川市柏井町2-1309-1		272-0802
237	大野4丁目少年広場	市川市大野町4-2819		272-0805
238	田尻第2少年広場	市川市田尻934-1		272-0014
239	曾谷6丁目ゲートボール場	市川市曾谷6-1739		272-0832
240	高谷ゲートボール場	市川市高谷3-988-2		272-0013
241	東国分少年広場	市川市東国分1-1600-2		272-0833
242	中国分スポーツ広場	市川市中国分4-25	047-372-5855	272-0835
243	保健医療センター第2期建設用地	市川市柏井町4-229-4		272-0802
244	青葉少年スポーツ広場	市川市新浜1-26	047-398-2311	272-0136
245	塩浜第2公園	市川市塩浜3-25	047-359-1287	272-0127
246	原木少年広場	市川市原木3-836		
247	大和田2丁目運動広場	市川市大和田2-4317		
248	堀之内グラウンドゴルフ場	市川市堀之内1-1492		272-0837
249	浦安市運動公園総合体育館	浦安市舞浜2-27	047-355-1110	279-0031
250	浦安市運動公園屋内水泳プール	浦安市舞浜2-27	047-304-0030	279-0031
251	浦安市美浜テニスコート	浦安市美浜5-10	047-351-1111	279-0011
252	浦安市舞浜テニスコート	浦安市舞浜2-1	047-351-1111	279-0031
253	浦安市美浜運動公園テニスコート	浦安市入船5-46	047-351-1111	279-0012
254	浦安市中央公園テニスコート	浦安市富岡4-25	047-351-9242	279-0021
255	浦安市高洲テニスコート	浦安市高洲2-7	047-350-0485	279-0023
256	浦安市中央武道館	浦安市猫実1-18-15	047-380-2100	279-0004
257	浦安市高洲中央公園テニスコート	浦安市高洲4-1	047-353-7778	279-0023
258	浦安市運動公園テニスコート	浦安市舞浜2-27	047-350-9829	279-0031
259	浦安市中央公園野球場	浦安市富岡4-25	047-351-9242	279-0021
260	浦安市高洲中央公園少年野球場	浦安市高洲4-1	047-353-7778	279-0023
261	浦安市大三角公園少年野球場	浦安市舞浜3-37	047-351-1111	279-0031
262	浦安市美浜運動公園少年野球場	浦安市入船5-46	047-351-1111	279-0012
263	浦安市運動公園野球場	浦安市舞浜2-27	047-350-9829	279-0031
264	浦安市運動公園サッカー場	浦安市舞浜2-27	047-350-9829	279-0031
265	浦安市今川球技場	浦安市今川3-12	047-351-1111	279-0022
266	浦安市運動公園スポーツコート	浦安市舞浜2-27	047-350-9829	279-0031
267	浦安市高洲球技場	浦安市高洲7-3	047-351-1111	279-0023
268	浦安市明海球技場	浦安市明海2-1	047-350-8026	279-0014
269	浦安市運動公園新スポーツコート	浦安市舞浜2-27	047-350-9829	279-0031
270	浦安市営東野プール	浦安市東野2-18-1	047-352-6891	279-0042
271	松戸市中央ゲートボール場	松戸市常盤平西窪町26	047-385-2660	270-2266
272	矢切地区河川グランド	松戸市下矢切地先	047-363-9241	271-0096
273	六高台スポーツ広場	松戸市六高台1	047-363-9241	270-2203
274	梨香台学校予定地グランド	松戸市高塚新田101	047-363-9241	270-2222
275	古ヶ崎河川敷運動広場	松戸市古ヶ崎地先	047-363-9241	271-0068
276	松戸運動公園	松戸市上本郷4434	047-363-9241	271-0064
277	松戸市栗ヶ沢公園庭球場	松戸市小金原8-26	047-342-0945	270-0021
278	松戸市金ヶ作公園庭球場	松戸市常盤平3-27-1	047-363-9241	270-2261
279	松戸市新松戸庭球場	松戸市主水新田477-3	047-363-9241	271-0042
280	松戸中央公園	松戸市岩瀬487-1	047-363-9241	271-0076
281	松戸市クリーンセンター	松戸市高柳新田37	047-385-7100	270-2201
282	松戸市東部スポーツパーク	松戸市高塚新田427	047-391-0944	270-2222
283	和名ヶ谷スポーツセンター	松戸市和名ヶ谷1360	047-391-5990	270-2232
284	松戸市新松戸プール	松戸市新松戸南2-3	047-342-9332	270-0035

NO	施設の名称	施設の所在地	電話番号	郵便番号
285	八ヶ崎スポーツ広場	松戸市八ヶ崎5-14-1	047-363-9241	270-0023
286	松戸市小金原体育館	松戸市小金原6-4-1	047-341-2242	270-0021
287	松戸市常盤平体育館	松戸市常盤平松葉町1-3	047-386-0111	270-2264
288	松戸市千駄堀暫定スポーツ広場	松戸市千駄堀地先	047-363-9241	270-2252
289	柿ノ木台公園体育館	松戸市松戸594-7	047-331-1131	271-0092
290	紙敷スポーツ広場	松戸市紙敷2-1-1	047-363-9241	270-2221
291	紙敷庭球場	松戸市紙敷2-1-1	047-363-9241	270-2221
292	柏市逆井運動場	柏市逆井145	04-7175-0750	277-0042
293	柏市宮田島運動場	柏市逆井335-2	04-7176-2066	277-0042
294	新十余二第二公園庭球場	柏市新十余二11-4	04-7134-8380	277-0804
295	柏市富勢運動場	柏市根戸507	04-7131-7011	277-0831
296	松葉第二近隣公園庭球場	柏市松葉町4-13	04-7134-3666	277-0827
297	新十余二第一公園野球場	柏市新十余二4-1	04-7134-8380	277-0804
298	高田運動広場	柏市高田431他		277-0861
299	松葉第一近隣公園野球場	柏市松葉町4-6地先	04-7134-3666	277-0827
300	利根運動広場	柏市弁天下地先		277-0821
301	山高野運動広場	柏市船戸山高野182-1		277-0801
302	柏市船戸市民プール	柏市船戸山高野170-1	04-7131-0050	277-0801
303	名戸ヶ谷運動広場	柏市名戸ヶ谷1304		277-0032
304	柏市逆井市民プール	柏市逆井145	04-7175-7201	277-0042
305	柏西口第一公園市民プール	柏市明原3-1-10	04-7144-5759	277-0843
306	柏市ひばりが丘市民プール	柏市ひばりが丘18-2	04-7167-8024	277-0088
307	柏ビレッジ運動広場	柏市大室1311-63		277-0813
308	柏市柏の葉庭球場	柏市柏の葉6-7	04-7134-8380	277-0882
309	柏市中央体育館	柏市柏下73	04-7164-9573	277-0004
310	利根サイクリングコース	柏市布施から大青田		277-0825
311	逆井運動広場	柏市逆井1099-13		277-0042
312	船戸運動広場	柏市船戸1807-1		277-0802
313	あけぼの山農業公園冒険の森アスレチックコース	柏市布施2005-2	04-7133-8877	277-0825
314	柏の葉公園運動広場	柏市柏の葉4-1		277-0882
315	手賀の丘公園運動場	柏市片山294	04-7192-4730	270-1453
316	柏市塚崎市民プール	柏市塚崎1454	04-7193-3852	277-0923
317	手賀の丘公園アスレチックコース	柏市片山275	04-7193-0010	270-1453
318	大津ヶ丘中央公園市民プール	柏市大津ヶ丘2-1	04-7193-6116	277-0921
319	大津ヶ丘中央公園運動場	柏市大津ヶ丘2-1	04-7193-6116	277-0921
320	柏市塚崎運動場	柏市塚崎1454	04-7192-0488	277-0923
321	柏市沼南体育館	柏市藤ヶ谷1908-1	04-7193-1111	277-0931
322	中の橋運動広場	柏市大津ヶ丘3-22		277-0921
323	しいの木台公園庭球場	柏市しいの木台2-11-1	04-7383-5855	277-0945
324	リフレッシュプラザ柏	柏市南増尾58-3	04-7173-5900	270-0054
325	柏市北部近隣センター(体育室)	柏市大青田1541-2	04-7134-1070	277-0805
326	柏市田中近隣センター(体育室)	柏市大室249-1	04-7133-1000	277-0813
327	柏市松葉近隣センター(体育室)	柏市松葉町4-11	04-7133-2200	277-0827
328	柏市根戸近隣センター(体育室)	柏市根戸467-178	04-7132-9247	277-0831
329	柏市高田近隣センター(体育室)	柏市高田693-2	04-7144-9292	277-0861
330	柏ビレッジ近隣センター(テニスコート)	柏市大室1285-1	04-7133-8821	277-0813
331	柏市旭町近隣センター(体育室)	柏市旭町5-3-32	04-7144-8900	277-0852
332	柏市増尾近隣センター(体育室)	柏市増尾3-1-1	04-7174-7211	277-0033
333	柏市新田原近隣センター(体育室)	柏市新柏5-2-15	04-7167-1276	277-0084
334	柏市酒井根近隣センター(体育室)	柏市酒井根653-4	04-7175-2400	277-0053
335	柏市豊四季台近隣センター体育館	柏市かやの町2-65	04-7144-1000	277-0846
336	柏市西原近隣センター体育館	柏市西原2丁目10-62	04-7152-4883	277-0885
337	柏市南部近隣センター体育館	柏市南逆井1-20-1	04-7172-9500	277-0043
338	野田市営生涯スポーツ北広場	野田市谷津788-1	04-7122-3429	278-0046
339	野田市営川間体育館	野田市中里135	04-7129-4002	270-0237
340	野田市営福田体育館	野田市瀬戸970-4	04-7138-2407	278-0012
341	野田市営福田運動場	野田市瀬戸970-1	04-7138-2407	278-0012

NO	施設の名称	施設の所在地	電話番号	郵便番号
342	野田市江戸川河川敷運動広場	野田市岩名地先江戸川河川敷	04-7125-1155	278-0055
343	野田市パブリックゴルフ場けやきコース	野田市三ツ堀1350-1	04-7138-1111	278-0011
344	野田市総合公園	野田市清水958	04-7125-1155	278-0043
345	野田市パブリックゴルフ場ひばりコース	野田市瀬戸1111	04-7138-1112	278-0012
346	野田市営岩名調整池庭球場	野田市岩名1622-1	04-7122-5269	278-0055
347	野田市関宿みんなのスポーツ広場	野田市柏寺地先江戸川河川敷	04-7198-8500	270-0214
348	野田市関宿ふれあい広場	野田市東宝珠花地先江戸川河川敷	04-7198-8500	270-0226
349	野田市営関宿少年野球場	野田市古布内1943-2	04-7198-8500	270-0221
350	野田市座生川1号調整池スポーツ広場	野田市清水地先	04-7125-1155	278-0043
351	野田市関宿総合公園	野田市平井401	04-7198-8500	270-0225
352	野田市南部地区スポーツ広場	野田市花井82-1	04-7122-2508	278-0026
353	野田市春風館道場	野田市野田376-1	04-7125-1212	278-0037
354	流山市民プール	流山市加1-16-4	04-7158-5276	270-0176
355	河川敷野球場	流山市木地先		270-0162
356	流山市民総合体育館	流山市野々下1-29-4	04-7159-1212	270-0135
357	上耕地運動場	流山市南267先		270-0124
358	北部市民プール	流山市東深井837	04-7155-3864	270-0101
359	北部柔道場	流山市青田109-1		270-0112
360	南部柔道場	流山市流山字新東谷965-1		270-0164
361	東部市民プール	流山市名都借756-3	04-7143-5577	270-0145
362	東部運動広場	流山市名都借395		270-0145
363	流山勤労者体育施設	流山市大畔64-1	04-7155-5701	270-0122
364	流山勤労者総合福祉センター	流山市大畔25-17	04-7155-5701	270-0122
365	おおたかの森スポーツフィールド	流山市大畔64-1		270-0122
366	東部スポーツフィールド	流山市名都借121-1		270-0145
367	湖北台中央公園	我孫子市湖北台7-5		270-1132
368	我孫子市ふれあいキャンプ場	我孫子市岡発戸1395	04-7183-7003	270-1137
369	我孫子市民体育館	我孫子市古戸696	04-7187-1155	270-1111
370	布佐下多目的広場	我孫子市布佐2157		270-1101
371	浅間前多目的広場	我孫子市浅間前新田346		270-1116
372	手賀沼公園	我孫子市我孫子新田26		270-1155
373	我孫子市少年野球場	我孫子市上沼田17-2		270-1133
374	利根川ゆうゆう公園	我孫子市古戸字戸幡地先		270-1111
375	つくし野多目的運動公園	我孫子市つくし野5-77-256		270-1164
376	五本松運動広場	我孫子市岡発戸1433-2		270-1137
377	市民プール	鎌ケ谷市中沢841	047-445-1141	273-0118
378	トレーニングセンター	鎌ケ谷市東道野辺5-15-41	047-445-7788	273-0115
379	鎌ケ谷市民体育館	鎌ケ谷市初富860-3	047-444-8585	273-0121
380	中沢みんなのスポーツ広場	鎌ケ谷市中沢841-2	047-444-8585	273-0118
381	市営キャンプ場	鎌ケ谷市中沢767-1	047-444-8585	273-0118
382	市営野球場	鎌ケ谷市初富924-6	047-444-8585	273-0121
383	東野少年野球場	鎌ケ谷市初富806-15	047-444-8585	273-0121
384	市営陸上競技場	鎌ケ谷市初富924-283	047-444-8585	273-0121
385	市営庭球場	鎌ケ谷市初富924-6	047-444-8585	273-0121
386	東初富テニスコート	鎌ケ谷市東初富1-808-28	047-444-8585	273-0122
387	佐津間多目的グラウンド	鎌ケ谷市佐津間222-9	047-444-8585	273-0136
388	四本柵多目的グラウンド	鎌ケ谷市初富721-2	047-444-8585	273-0121
389	軽井沢多目的グラウンド	鎌ケ谷市軽井沢1987-3	047-444-8585	273-0131
390	上座総合公園	佐倉市上座915	043-461-2611	285-0854
391	大作公園	佐倉市大作2-1-1	043-498-1926	285-0802
392	青少年体育館	佐倉市江原新田54	043-486-2273	285-0823
393	佐倉市民体育館	佐倉市宮小路町3	043-486-1041	285-0016
394	岩名運動公園	佐倉市岩名828	043-483-0131	285-0004
395	直弥公園	佐倉市直弥741-1	043-498-1926	285-0065
396	印東体育館	成田市船形186-2	0476-28-6078	286-0001
397	大谷津運動公園	成田市押畑954	0476-22-5242	286-0845
398	中台運動公園	成田市中台5-2	0476-26-7251	286-0015

NO	施設の名称	施設の所在地	電話番号	郵便番号
399	神宮寺公園	成田市玉造7-13		286-0011
400	久住第2スポーツ広場	成田市小泉1131		286-0823
401	中郷スポーツ広場	成田市新泉19		286-0825
402	外小代公園	成田市玉造2-1		286-0011
403	三里塚記念公園	成田市三里塚御料1-34		286-0116
404	八生第2スポーツ広場	成田市松崎317		286-0846
405	八生第1スポーツ広場	成田市宝田1733		286-0844
406	豊住第1スポーツ広場	成田市南羽鳥570-20		286-0805
407	遠山スポーツ広場	成田市本城103-22		286-0114
408	豊住第2スポーツ広場	成田市竜台1744		286-0801
409	久住第1スポーツ広場	成田市久住中央4-23-1		286-0819
410	下総運動公園	成田市高岡1435	0476-96-0090	289-0108
411	大栄B&G海洋センター	成田市一坪田388	0476-73-5110	287-0227
412	久住体育館	成田市幡谷922-6	0476-36-1708	286-0814
413	北鳥羽多目的広場	成田市北羽鳥139-1		286-0807
414	成田クリーンヒル多目的広場	成田市吉倉116-6		286-0133
415	大栄運動場	成田市一坪田405-2		287-0227
416	大栄テニスコート	成田市一坪田405-7		287-0227
417	久茂富第一公園テニスコート	成田市吉岡709-4		287-0225
418	十余三パークゴルフ場	成田市十余三64-1	0476-36-6811	286-0101
419	ナスパ・スタジアム	成田市一坪田410-1	0476-49-0130	287-0227
420	久住パークゴルフ場	成田市土室818-2	0476-40-9020	286-0815
421	久住テニスコート	成田市幡谷922-2	0476-36-1708	286-0814
422	豊住運動施設	成田市北羽鳥1975-3	0476-37-2766	286-0807
423	中郷運動施設	成田市赤荻1574	0476-22-4614	286-0832
424	四街道市温水プール	四街道市山梨2027	043-432-6410	284-0022
425	四街道中央公園武道館	四街道市鹿渡無番地	043-424-8926	284-8555
426	四街道市総合公園野球場	四街道市和田161	043-433-1111	284-0035
427	四街道総合公園体育館	四街道市和田161	043-433-1111	284-0035
428	四街道総合公園多目的運動場	四街道市和田161	043-433-1111	284-0035
429	池花公園多目的運動広場	四街道市池花2-25	043-421-6141	284-0014
430	鷹の台公園庭球場	四街道市鷹の台2-36	043-421-6141	284-0033
431	四街道総合公園キャンプ場	四街道市和田161	043-421-6141	284-0035
432	美しが丘近隣公園庭球場	四街道市美しが丘2-1	043-421-6141	284-0045
433	わらび近隣公園庭球場	四街道市めいわ2-12	043-421-6141	284-0043
434	四街道総合公園庭球場	四街道市和田161	043-421-6141	284-0035
435	四街道中央公園野球場	四街道市鹿渡無番地	043-421-6141	284-0003
436	四街道中央公園水泳場	四街道市鹿渡無番地	043-421-6141	284-0003
437	四街道中央公園庭球場	四街道市鹿渡無番地	043-421-6141	284-0003
438	千代田近隣公園多目的運動広場	四街道市千代田5-28	043-421-6141	284-0015
439	千代田近隣公園庭球場	四街道市千代田5-28	043-421-6141	284-0015
440	鷹の台スポーツ広場	四街道市吉岡1434-6	043-424-8926	284-0032
441	八街市営中央グラウンド	八街市八街ほ35	043-443-1465	289-1115
442	八街市営西部グラウンド	八街市八街い273	043-443-1465	289-1143
443	八街市営東部グラウンド	八街市八街に46	043-443-1465	289-1103
444	八街市営南部グラウンド	八街市滝台1588	043-443-1465	289-1123
445	大東区ゲートボール場	八街市大木671	043-443-1465	289-1111
446	四木ゲートボール場	八街市四木1261-1	043-443-1465	289-1122
447	やちまたキャンプ場	八街市用草458-1	043-443-1465	289-1138
448	文違ゲートボール場	八街市文違301	043-443-1465	289-1104
449	八街市営北部グラウンド	八街市文違211	043-443-1465	289-1104
450	山田台グランドゴルフ場	八街市山田台606	043-443-1465	289-1124
451	八街市スポーツプラザ	八街市八街い84-10	043-443-8003	289-1143
452	一区ゲートボール場	八街市八街ほ163-2	043-443-1465	289-1115
453	六区ゲートボール場	八街市八街へ199	043-443-1465	289-1113
454	西林ゲートボール場	八街市八街ろ58-39	043-443-1465	289-1144
455	榎戸ゲートボール場	八街市榎戸506-1	043-443-1465	289-1106

NO	施設の名称	施設の所在地	電話番号	郵便番号
456	八街中央公園テニスコート	八街市八街ほ208-106	043-443-1432	289-1115
457	住野グラウンドゴルフ場	八街市八街ほ105-1-3	043-443-1465	289-1107
458	朝日区ゲートボール場	八街市朝日167-1	043-443-1465	289-1101
459	東部グラウンドゴルフ場	八街市八街に229-1	043-443-1465	289-1103
460	榎戸サッカー場	八街市榎戸406-9	043-443-1465	289-1106
461	別所運動広場	印西市別所字原中割101-2	0476-42-8417	270-1332
462	六軒河川敷運動広場	印西市大森3968-33	0476-42-8417	270-1327
463	高花公園	印西市高花5-4	0476-42-8417	270-1342
464	松山下公園	印西市浦部字沖田275	0476-42-8417	270-1367
465	牧の原公園	印西市草深1613-1	0476-42-8417	270-1337
466	東京電機大学平岡グラウンド	印西市平岡293	0476-42-8417	270-1324
467	印旛西部公園	印西市岩戸2869	0476-42-8417	270-1616
468	印旛中央公園	印西市瀬戸1518	0476-42-8417	270-1614
469	健康づくりセンター	印西市美瀬1-25	0476-42-8417	270-1607
470	萩原公園	印西市若萩4-1	0476-42-8417	270-1609
471	平賀学園台テニスコート	印西市平賀学園台3-26	0476-42-8417	270-1606
472	本埜スポーツプラザ	印西市中根1375	0476-42-8417	270-2324
473	滝野公園	印西市滝野4-2	0476-42-8417	270-2329
474	旧印旛高校グラウンド	印西市木下字平台808-4	0476-42-8417	270-1326
475	七次第一公園庭球場	白井市清水口2-2	047-492-1111	270-1435
476	十余一公園庭球場	白井市桜台2-18	047-492-1111	270-1412
477	南山公園競技広場	白井市南山1-4	047-492-1111	270-1423
478	白井市民プール	白井市神々廻1701-1	047-492-1111	270-1416
479	中木戸公園庭球場	白井市大山口1-26	047-492-1111	270-1434
480	南山公園庭球場	白井市南山1-4	047-492-1111	270-1423
481	中木戸公園競技広場	白井市大山口1-26	047-492-1111	270-1434
482	白井市自然キャンプ場	白井市平塚363-3	047-492-1111	270-1402
483	白井運動公園	白井市神々廻1728-1	047-497-0222	270-1416
484	野口多目的広場庭球場	白井市野口1583-1	047-492-1111	270-1438
485	富里社会体育館	富里市七栄652-268	0476-92-1597	286-0221
486	富里市営運動場	富里市十倉557-3	0476-92-1597	286-0212
487	高野運動広場	富里市高野627-1	0476-92-1597	286-0216
488	中央公園野球場	富里市七栄652-12	0476-93-5347	286-0221
489	ふるさと自然公園	富里市七栄574-1	0476-93-5747	286-0221
490	酒々井ちびっこ天国	印旛郡酒々井町伊篠1-2	043-496-2611	285-0902
491	墨スポーツ広場	印旛郡酒々井町墨		285-0913
492	酒々井町体育館	印旛郡酒々井町酒々井214		285-0927
493	酒々井総合公園	印旛郡酒々井町墨44	043-496-7220	285-0913
494	栄町竜角寺台プール	印旛郡栄町竜角寺台6-28-1		270-1505
495	水と緑の運動広場	印旛郡栄町須賀1997-3		270-1512
496	町民Aグラウンド	印旛郡栄町安食947-4		270-1516
497	町民Bグラウンド	印旛郡栄町和田237		270-1521
498	町民Cグラウンド	印旛郡栄町生板鍋子新田出津2-12		270-1546
499	房総のむら多目的広場	栄町龍角寺1039-1		270-1506
500	香取市民プール	香取市扇島1837-1	0478-56-0192	287-0801
501	佐原河川敷緑地	香取市佐原粉名口地先	0478-55-1290	287-0001
502	香取市民体育館	香取市佐原イ211	0478-55-1290	287-0003
503	佐原野球場	香取市佐原イ1077	0478-55-1290	287-0003
504	佐原庭球場	香取市佐原イ771	0478-55-1290	287-0003
505	小見川スポーツ・コミュニティセンター	香取市小見川5218	0478-83-0101	289-0313
506	小見川河川敷運動公園	香取市八日市場地先	0478-50-1214	289-0311
507	小見川B&G海洋センター	香取市小見川4866-736	0478-82-1000	289-0313
508	山田B&G海洋センター	香取市仁良361-2	0478-78-3204	289-0407
509	栗源B&G海洋センター	香取市岩部1045-1	0478-75-3311	287-0102
510	栗源運動広場	香取市岩部1045-1	0478-75-3311	287-0102
511	与田浦運動広場	香取市津宮4992-85	0478-55-1290	287-0011
512	くろべ運動公園	香取市小見川4866-109	0478-83-0101	289-0313

NO	施設の名称	施設の所在地	電話番号	郵便番号
513	山田中央運動広場	香取市仁良361	0478-78-3204	289-0407
514	山倉運動広場	香取市大角1545-1	0478-78-3204	289-0425
515	八都運動広場	香取市小見64	0478-78-3204	289-0402
516	栗源多目的芝生広場	香取市岩部5051	0478-75-3311	287-0102
517	神崎町町民弓道場	香取郡神崎町武田701		289-0212
518	神崎町町民庭球場	香取郡神崎町武田701		289-0212
519	神崎町町民野球場	香取郡神崎町大貫383-6		289-0203
520	神崎町民体育館	香取郡神崎町武田701		289-0212
521	東庄町宮野台運動公園	香取郡東庄町宮野台1-48		289-0623
522	東庄町東城グラウンド	香取郡東庄町小南2905		289-0624
523	東庄町民体育館	香取郡東庄町笹川い4713-35	0478-86-5277	289-0601
524	東庄町スポーツ広場	香取郡東庄町笹川ろ1071		289-0602
525	多古町民テニスコート	香取郡多古町水戸1-32	0479-76-7811	289-2247
526	多古町民常磐運動場	香取郡多古町南玉造224-2	0479-76-7811	289-2325
527	多古町民運動場	香取郡多古町多古3429	0479-76-7811	289-2241
528	多古町民体育館	香取郡多古町多古3041	0479-76-7811	289-2241
529	西古内グラウンド	香取郡多古町西古内323-2	0479-76-7811	289-2314
530	多古町民牛尾体育館	香取郡多古町牛尾2052-2	0479-76-7811	289-2245
531	多古町民船越プール	香取郡多古町船越1528	0479-76-7811	289-2244
532	多古町民牛尾運動場	香取郡多古町牛尾1114	0479-76-7811	289-2245
533	銚子市体育館	銚子市前宿町1140	0479-24-9559	288-0031
534	銚子市野球場	銚子市前宿町505	0479-24-9558	288-0031
535	銚子市スポーツコミュニティセンター	銚子市西小川町5000	0479-24-4841	288-0036
536	銚子市プール	銚子市後飯町6-19		288-0064
537	銚子市庭球場	銚子市清川町4-6-1	0479-24-9559	288-0817
538	桜井町公園野球場	銚子市桜井町61-1	0479-24-9559	288-0876
539	豊里台緑ヶ丘公園野球場	銚子市豊里台1-10044-10	0479-24-9559	288-0874
540	長崎海水浴場	銚子市長崎町地先	0479-24-8932	288-0013
541	海鹿島海水浴場	銚子市海鹿島町地先	0479-24-8932	288-0005
542	銚子マリーナ海水浴場	銚子市潮見町地先	0479-24-8932	288-0025
543	長熊スポーツ公園	旭市萬力3566-3	0479-68-4602	289-0517
544	干潟さくら台野球場・庭球場	旭市さくら台1-18	0479-68-4267	289-0506
545	矢指ヶ浦海水浴場	旭市椎名内3260		289-2514
546	旭スポーツの森公園旭市総合体育館	旭市ニ-5491	0479-64-1101	289-2504
547	海上野球場・庭球場	旭市蛇園2464	0479-55-5729	289-2612
548	飯岡体育館・野球場・庭球場	旭市三川5885-2	0479-57-5668	289-2714
549	飯岡児童体育館	旭市萩園1267	0479-57-6060	289-2713
550	いいおかふれあいスポーツ公園	旭市横根3550	0479-57-6060	289-2712
551	飯岡海水浴場	旭市横根1356	0479-63-7717	289-2712
552	旭市営飯岡海浜プール	旭市萩園1437	0479-57-2661	289-2713
553	海上コミュニティ運動公園野球場	旭市高生7	0479-55-5729	289-2604
554	旭市卓球場	旭市ニ-1995-4	0479-55-5729	289-2504
555	八日市場ドーム	匝瑳市八日市場ハ793-1	0479-73-0021	289-2141
556	八日市場勤労者青少年ホーム	匝瑳市八日市場イ2030	0479-73-4515	289-2144
557	吉崎浜野外活動施設	匝瑳市吉崎4861	0479-72-4291	289-2122
558	匝瑳市営グラウンド	匝瑳市上谷中2240-8	0479-73-0097	289-2114
559	山桑公園野球場	匝瑳市山桑125	0479-73-0097	289-2105
560	みどり平東公園野球場	匝瑳市みどり平13-2	0479-73-0097	289-2131
561	みどり平ゲートボール場	匝瑳市みどり平13-2	0479-73-0097	289-2131
562	平和東公園多目的広場	匝瑳市平木1487-1	0479-73-0097	289-2113
563	野手浜総合グラウンド	匝瑳市野手17146-84	0479-73-0097	289-3181
564	ふれあいスポーツランド	匝瑳市今泉6536-1	0479-67-1263	289-3182
565	東金市家徳スポーツ広場	東金市家徳260-1	0475-55-6235	283-0062
566	東金市トレーニングセンター	東金市南上宿40-10	0475-55-8720	283-0066
567	東金青年の森公園	東金市松之郷186	0475-54-0610	283-0805
568	東金アリーナ	東金市堀上1361-1	0475-50-1715	283-0063
569	山武市白幡スポーツ広場	山武市白幡2196-1	0475-80-3715	289-1306

NO	施設の名称	施設の所在地	電話番号	郵便番号
570	山武市さんぶの森武道館	山武市埴谷1904-3	0475-80-9100	289-1223
571	山武市さんぶの森中央体育館	山武市埴谷1904-3	0475-80-9100	289-1223
572	山武市さんぶの森弓道場	山武市埴谷1904-3	0475-80-9100	289-1223
573	山武市さんぶの森野球場	山武市埴谷1854	0475-80-9100	289-1223
574	山武市松尾運動公園	山武市松尾町富士見台208-8	0479-86-2346	289-1515
575	山武市蓮沼スポーツプラザ	山武市蓮沼ハの5402-1	0475-86-3846	289-1806
576	山武市蓮沼野球場	山武市蓮沼イの2283-1	0475-86-3846	289-1801
577	山武市さんぶの森テニスコート	山武市埴谷1884-2	0475-80-9100	289-1223
578	山武市さんぶの森多目的広場	山武市埴谷2169-1	0475-80-9100	289-1223
579	山武市さんぶの森スポーツ広場	山武市埴谷1884-1	0475-80-9100	289-1223
580	山武市日向の森テニスコート	山武市植草27-1	0475-80-9100	289-1216
581	山武市日向の森野球場	山武市森1688-1	0475-80-9100	289-1214
582	山武市鳴浜体育館	山武市白幡1885	0475-80-3715	289-1306
583	山武市鳴浜スポーツ広場	山武市白幡1902	0475-80-3715	289-1306
584	山武市成東総合運動公園	山武市五木田3241	0475-80-3715	289-1316
585	大網白里町弓道場	山武郡大網白里町上貝塚79-3		299-3265
586	大網白里町営テニスコート	山武郡大網白里町南飯塚477-2		299-3219
587	大網白里町白里地区スポーツセンター	山武郡大網白里町細草1385-1	0475-77-2770	299-3211
588	大網白里町営野球場	山武郡大網白里町上貝塚71-1		299-3265
589	大網白里町ゲートボール場	山武郡大網白里町南飯塚477-4		299-3219
590	大網白里町柔剣道場	山武郡大網白里町上貝塚71-1	0475-72-5708	299-3265
591	大網白里町運動広場	山武郡大網白里町南飯塚477-1		299-3219
592	大網白里町駒込広場	山武郡大網白里町駒込248-1		299-3235
593	大網白里アリーナ	山武郡大網白里町上貝塚160	0475-72-5708	299-3265
594	大網白里町みずほ台テニスコート	山武郡大網白里町みずほ台2-20-1		299-3234
595	大網白里町季美の森多目的広場	山武郡大網白里町季美の森南1-3612-101		299-3241
596	大網白里町サッカー場	山武郡大網白里町季美の森南1-3579-22		299-3241
597	九十九里町野球場	山武郡九十九里町片貝5821	0475-70-3192	283-0104
598	フィットネスつくも	山武郡九十九里町不動堂141	0475-70-3605	283-0113
599	光スポーツ公園	山武郡横芝光町篠本4850-3	0479-85-1000	289-1701
600	尾垂野球場	山武郡横芝光町尾垂イ3856-1		289-1725
601	東陽野球場	山武郡横芝光町宮川2340-2		289-1727
602	光しおさい公園	山武郡横芝光町木戸10156-1	0479-84-3510	289-1726
603	横芝光町体育館	山武郡横芝光町宮川11905		289-1727
604	光文化の森公園芝生広場	山武郡横芝光町宮川11917		289-1727
605	横芝B&G海洋センター	山武郡横芝光町横芝910-1	0479-82-5700	289-1732
606	ふれあい坂田池公園	山武郡横芝光町坂田池1-1	0479-82-7256	289-1755
607	屋形海水浴場	山武郡横芝光町屋形5356-1		289-1735
608	栗山野球場	山武郡横芝光町栗山5000		289-1733
609	横芝光町農村広場	山武郡横芝光町中台1071-1		289-1741
610	木戸浜海水浴場	山武郡横芝光町木戸9617		289-1726
611	長山台桜ヶ丘公園テニスコート	山武郡横芝光町長山台1-16		289-1751
612	芝山公園野球場	山武郡芝山町芝山346		289-1619
613	芝山町総合運動場	山武郡芝山町小池1557		289-1624
614	芝山町農業者トレーニングセンター	山武郡芝山町小池1557		289-1624
615	茂原勤労者体育センター	茂原市東部台1-7-15	0475-23-8711	297-0015
616	茂原市富士見公園	茂原市東郷2078	0475-22-4646	297-0017
617	茂原市市民体育館	茂原市高師2165	0475-23-2811	297-0029
618	豊岡グラウンド	茂原市栗生野2675-1	0475-34-8321	299-4106
619	一宮町臨海運動公園	長生郡一宮町船頭給2512-96	0475-42-5955	299-4313
620	一宮町営野球場	長生郡一宮町一宮10230-4	0475-42-5955	299-4301
621	一宮町振武館	長生郡一宮町一宮3404	0475-42-6237	299-4301
622	一宮町GSSセンター	長生郡一宮町一宮5072	0475-42-5787	299-4301
623	一宮海水浴場	長生郡一宮町一宮10230-7	0475-42-2111	299-4301
624	白子町国民体育館	長生郡白子町関92	0475-33-2654	299-4218
625	中里海水浴場	長生郡白子町中里海岸地先		299-4215
626	白子町サッカー場	長生郡白子町五井2296		299-4211

NO	施設の名称	施設の所在地	電話番号	郵便番号
627	剃金海水浴場	長生郡白子町剃金海岸地先		299-4203
628	古所海水浴場	長生郡白子町古所海岸地先		299-4212
629	白子町少年野球場	長生郡白子町関7277		299-4218
630	長柄町都市農村交流センター野球場	長生郡長柄町山之郷70-15	0475-35-0055	297-0231
631	長柄町都市農村交流センター流水プール・幼児プール	長生郡長柄町山之郷70-15	0475-35-2323	297-0231
632	桜谷多目的広場	長生郡長柄町桜谷657-1	0475-35-3242	297-0218
633	長柄町児童体育館	長生郡長柄町大津倉220	0475-35-3242	297-0223
634	長柄町武道館	長生郡長柄町桜谷690	0475-35-3242	297-0218
635	長柄町都市農村交流センターテニスコート	長生郡長柄町山之郷70-15	0475-35-0055	297-0231
636	長柄町民体育館1号館	長生郡長柄町鶯谷870	0475-35-3242	297-0215
637	山之郷多目的広場	長生郡長柄町山之郷字小山483-8	0475-35-3242	297-0231
638	長柄町民体育館2号館	長生郡長柄町鶯谷879-3	0475-35-3242	297-0215
639	長南町野営場	長生郡長南町蔵持1869-1	0475-46-2111	297-0123
640	長南町自然遊歩道(グリーンルート)	長生郡長南町(笠森～深沢～蔵持)	0475-46-2111	
641	長南町スポーツ施設	長生郡長南町長南2071	0475-46-2860	297-0121
642	睦沢町総合運動公園	長生郡睦沢町上之郷1565	0475-44-1565	299-4413
643	長生村体育館	長生郡長生村岩沼1701	0475-32-1144	299-4336
644	長生村藪塚球技場	長生郡長生村藪塚771-1	0475-32-1144	299-4334
645	長生村尼ヶ台総合公園	長生郡長生村本郷5366-1	0475-32-0997	299-4345
646	長生村ゲートボール場	長生郡長生村本郷1-77	0475-32-2111	299-4345
647	長生村一松海水浴場	長生郡長生村一松茂3454-18		299-4323
648	勝浦市ウォーキング・ジョギングコース	勝浦市沢倉地先	0470-73-6665	299-5231
649	串浜海水浴場	勝浦市串浜地先		299-5226
650	豊浜海水浴場	勝浦市市原地先		299-5223
651	勝浦中央海水浴場	勝浦市墨名地先		299-5225
652	鵜原海水浴場	勝浦市鵜原地先		299-5243
653	守谷海水浴場	勝浦市守谷地先		299-5244
654	興津海水浴場	勝浦市興津地先		299-5245
655	勝浦市営野球場	勝浦市沢倉523-1	0470-73-6665	299-5231
656	勝浦市営勝浦テニスコート	勝浦市沢倉613-2	0470-73-6665	299-5231
657	勝浦市営荒川テニスコート	勝浦市荒川189-1	0470-76-0180	299-5273
658	いすみ市夷隅武道館	いすみ市苅谷400	0470-62-2811	298-0123
659	いすみ市夷隅テニス場	いすみ市深谷1968-1	0470-86-5000	298-0125
660	いすみ市陣屋の森公園広場	いすみ市大野90-1	0470-86-5000	298-0113
661	いすみ市夷隅野球場	いすみ市深谷1968-1	0470-86-5000	298-0125
662	いすみ市ふれあい広場	いすみ市能実1040	0470-86-5000	298-0105
663	夷隅地区多目的研修センター	いすみ市行川721-1	0470-86-5000	298-0134
664	いすみ市夷隅弓道場	いすみ市深谷1968-1	0470-86-5000	298-0125
665	いすみ市夷隅スポーツ広場	いすみ市深谷1968-1	0470-86-5000	298-0125
666	大原海水浴場	いすみ市新田若山深堀入会地字中塩田浦49-1	0470-62-1243	298-0016
667	いすみ市大原武道館	いすみ市大原7400-9	0470-62-2811	298-0004
668	いすみ市大原グラウンド	いすみ市大原6588	0470-63-1222	298-0004
669	サンライズガーデンプール	いすみ市深堀1712-1	0470-62-1243	298-0003
670	いすみ市岬運動場	いすみ市岬町長者22	0470-87-6111	299-4616
671	いすみ市B&G海洋センター	いすみ市岬町和泉4448-1	0470-87-5866	299-4611
672	太東海水浴場	いすみ市岬町中原地先	0470-87-2111	299-4502
673	いすみ市岬武道館	いすみ市岬町椎木1370	0470-62-2811	299-4501
674	大原町運動公園	いすみ市釈迦谷1077	0470-62-1204	298-0015
675	大多喜町B&G海洋センター	夷隅郡大多喜町大多喜486-12	0470-82-2462	298-0216
676	中央海水浴場	夷隅郡御宿町須賀字山谷場		299-5106
677	御宿台公園テニス場	夷隅郡御宿町御宿台29-1	0470-68-4148	299-5112
678	御宿ウォータパーク	夷隅郡御宿町須賀2208-42	0470-68-3923	299-5106
679	御宿町運動施設	夷隅郡御宿町久保1135-1	0470-68-4143	299-5102
680	岩和田海水浴場	夷隅郡御宿町岩和田字本場地先		299-5105
681	浜海水浴場	夷隅郡御宿町浜字湊		299-5107
682	御宿パークゴルフガーデン	夷隅郡御宿町御宿台805-804	0470-68-4148	299-5112
683	旧岩和田小学校体育館	夷隅郡御宿町岩和田1075		299-5105

NO	施設の名称	施設の所在地	電話番号	郵便番号
684	姉崎公園	市原市姉崎海岸23-2	0436-61-1828	299-0107
685	佐是河川公園	市原市佐是塚田528-2	0436-23-9827	290-0229
686	市原市ゲートボール場	市原市能満1501	0436-42-0003	290-0011
687	市原市立南総体育館	市原市牛久520-1	0436-92-0039	290-0225
688	市原市サンプラザ市原	市原市五井中央西1-1-25	0436-24-1151	290-0081
689	市原市武道館	市原市八幡1272-3	0436-41-9939	290-0062
690	市原市勤労会館	市原市更級5-1-18	0436-25-0125	290-0050
691	市原緑地運動公園	市原市岩崎536	0436-21-4441	290-0047
692	市原市中央武道館	市原市能満1474-1	0436-41-9825	290-0011
693	朝生原ミニ運動広場	市原市朝生原792	0436-22-1111	290-0535
694	八幡運動公園	市原市八幡1050-3	0436-41-7823	290-0062
695	三和運動広場	市原市磯ヶ谷1606-2	0436-22-1111	290-0204
696	八幡公園	市原市八幡440	0436-43-2368	290-0062
697	南総運動広場	市原市奉免166-1	0436-22-1111	290-0224
698	姉崎運動広場	市原市椎津1550	0436-22-1111	299-0118
699	三成ミニ運動広場	市原市瀬又2007	0436-22-1111	290-0151
700	玉前公園	市原市玉前西3-1		290-0044
701	薫風ミニ運動広場	市原市小田部142	0436-22-1111	290-0176
702	下野ミニ運動広場	市原市下野402	0436-22-1111	290-0154
703	辰巳台ミニ運動広場	市原市辰巳台西3-14-4	0436-22-1111	290-0004
704	養老川臨海公園	市原市五井南海岸1-12		290-0045
705	川在ミニ運動広場	市原市川在565	0436-22-1111	290-0213
706	市民の森	市原市柿木台1011	0436-96-1119	290-0548
707	市原市スポレクパーク	市原市菊間775	0436-41-3115	290-0007
708	荻作ミニ運動広場	市原市荻作284	0436-22-1111	290-0177
709	若宮ミニ運動広場	市原市菊間3165-1	0436-22-1111	290-0007
710	鶴舞ミニ運動広場	市原市鶴舞288	0436-22-1111	290-0512
711	大厩ミニ運動広場	市原市大厩948	0436-22-1111	290-0002
712	山本ミニ運動広場	市原市山本1142	0436-22-1111	290-0005
713	ちはら台公園	市原市ちはら台西3-3	0436-76-7300	290-0143
714	御影台公園	市原市ちはら台東5-21	0436-76-7300	290-0141
715	堂坂公園	市原市ちはら台西1-2	0436-76-7300	290-0143
716	市津運動広場	市原市潤井戸11-2	0436-21-4441	290-0171
717	館山市営市民運動場	館山市正木4304-2	0470-27-4220	294-0051
718	館山市営第一柔剣道場	館山市那古954		294-0055
719	館山市営市民体育館	館山市長須賀137	0470-24-0927	294-0037
720	館山市営室内25メートル温水プール	館山市湊288-89	0470-22-5519	294-0054
721	館山市営50メートルプール	館山市宮城192-2	0470-22-2039	294-0033
722	北条海水浴場	館山市北条2307-46地先		
723	新井海水浴場	館山市館山1509-19地先		
724	沖ノ島海水浴場	館山市富士見		
725	那古海水浴場	館山市那古1672-18地先		
726	相浜海水浴場	館山市相浜170-22地先		
727	坂田海水浴場	館山市坂田122-1地先		
728	波左間海水浴場	館山市波左間1-1地先		
729	船形海水浴場	館山市船形1143地先		
730	館山市営出野尾多目的広場	館山市出野尾536-1	0470-22-3696	294-0026
731	館山市営西岬市民体育館	館山市見物65	0470-29-1390	294-0305
732	館山市営弓道場	館山市北条402-2	0470-22-3696	294-0045
733	館山市営弓道遠的射場	館山市出野尾547	0470-22-3696	294-0026
734	魚見塚一戦場公園	鴨川市貝渚3277	04-7093-1678	296-0004
735	体育センター	鴨川市貝渚242	04-7093-5111	296-0004
736	成川運動広場	鴨川市成川4	04-7093-5111	296-0105
737	大川面運動広場・庭球場	鴨川市大川面32	04-7093-5111	296-0121
738	大山庭球場	鴨川市古畑90-3	04-7093-5111	296-0234
739	市営芝浜プール	鴨川市横渚808-54	04-7093-5111	296-0001
740	前原海水浴場	鴨川市前原357	04-7093-7837	296-0002

NO	施設の名称	施設の所在地	電話番号	郵便番号
741	江見海水浴場	鴨川市江見内遠野45	04-7093-7837	299-2847
742	鴨川市総合運動施設	鴨川市太尾866-1	04-7093-5111	296-0014
743	太海海水浴場	鴨川市太海1977	04-7093-7837	299-2862
744	内浦第一海水浴場	鴨川市内浦1906	04-7093-7837	299-5502
745	内浦第二海水浴場	鴨川市内浦1899	04-7093-7837	299-5502
746	城崎海水浴場	鴨川市天津1990	04-7093-7837	299-5503
747	小湊スポーツ館	鴨川市内浦1923	04-7093-5111	299-5502
748	宮庭球場	鴨川市宮1446	04-7093-5111	299-2853
749	鴨川市宮運動広場	鴨川市宮596-1	04-7093-5111	299-2853
750	南房総市富浦体育館	南房総市富浦町青木71	0470-44-3381	299-2416
751	南房総市富浦テニスコート	南房総市富浦町青木70	0470-44-3381	299-2416
752	豊岡海水浴場	南房総市富浦町豊岡	0470-33-1092	299-2402
753	原岡海水浴場	南房総市富浦町原岡	0470-33-1092	299-2403
754	多田良北浜海水浴場	南房総市富浦町多田良	0470-33-1092	299-2404
755	南房総市富山武道館	南房総市合戸64	0470-44-3381	299-2221
756	南房総市富山多目的運動場	南房総市久枝327	0470-44-3381	299-2216
757	南房総市富山ふれあいスポーツセンター	南房総市久枝1024	0470-57-4495	299-2216
758	南房総市平群運動場	南房総市平久里中228-1	0470-44-3381	299-2204
759	岩井海水浴場	南房総市久枝	0470-33-1092	299-2216
760	根本海水浴場	南房総市白浜町根本字湊	0470-33-1092	295-0104
761	塩浦海水浴場	南房総市白浜町白浜字塩浦	0470-33-1092	295-0102
762	名倉海水浴場	南房総市白浜町白浜字名倉	0470-33-1092	295-0102
763	南房総市白浜運動広場	南房総市白浜町滝口5580-113	0470-44-3381	295-0103
764	南房総市白浜体育館	南房総市白浜町滝口5580-27	0470-44-3381	295-0103
765	南房総市千倉総合運動公園	南房総市千倉町川戸544-8	0470-44-3381	295-0014
766	南千倉海水浴場	南房総市千倉町南朝夷字千倉1193-1	0470-33-1092	295-0012
767	瀬戸浜海水浴場	南房総市千倉町瀬戸字浜田2979-22	0470-33-1092	295-0004
768	南房総市丸山農業者トレーニングセンター	南房総市珠師ヶ谷1289-20	0470-46-3661	299-2501
769	南房総市丸山児童体育館	南房総市岩糸2489	0470-44-3381	299-2512
770	南房総市丸山体育館	南房総市岩糸2504	0470-44-3381	299-2512
771	南房総市和田花園広場	南房総市和田町花園867-1	0470-44-3381	299-2701
772	南房総市和田コミュニティ運動広場	南房総市和田町下三原364	0470-44-3381	299-2715
773	南房総市北三原農村広場	南房総市和田町黒岩1457	0470-44-3381	299-2725
774	南房総市三芳国民体育館	南房総市谷向50	0470-44-3381	294-0813
775	南房総市三芳柔剣道場	南房総市谷向83	0470-44-3381	294-0813
776	南房総市三芳テニスコート	南房総市本織60-4	0470-44-3381	294-0822
777	南房総市三芳弓道場	南房総市谷向93-1	0470-44-3381	294-0813
778	南房総市丸山運動広場	南房総市岩糸2530	0470-44-3381	299-2512
779	和田浦海水浴場	南房総市和田町仁我浦	0470-33-1092	299-2703
780	岩井袋運動場	安房郡鋸南町岩井袋207	0470-55-4411	299-2116
781	大帷子運動場	安房郡鋸南町大帷子960	0470-55-9440	299-1903
782	鱈ヶ浦海水浴場	安房郡鋸南町大六地先	0470-55-1560	299-1909
783	元名海水浴場	安房郡鋸南町元名地先	0470-55-1560	299-1901
784	鋸南町B&G海洋センター	安房郡鋸南町竜島1111-6	0470-55-4411	299-2118
785	勝山海水浴場	安房郡鋸南町竜島地先	0470-55-1560	299-2118
786	大六海水浴場	安房郡鋸南町大六地先	0470-55-1560	299-1909
787	鋸南町宮弓道場	安房郡鋸南町竜島1111-6	0470-55-4656	299-2118
788	保田海水浴場	安房郡鋸南町大帷子地先	0470-55-1560	299-1903
789	木更津市宮野球場	木更津市清見台1-6-7	0438-25-1987	292-0045
790	木更津市宮江川総合運動場	木更津市江川959-1	0438-41-9641	292-0063
791	木更津市宮貝渕庭球場	木更津市貝渕2-562-96	0438-23-5822	292-0833
792	小櫃公園	木更津市祇園358	0438-98-3651	292-0052
793	鳥居崎海浜公園内水泳プール	木更津市富士見3-5	0438-25-0622	292-0831
794	木更津市民体育館	木更津市貝渕2-13-40	0438-23-5822	292-0833
795	木更津市宮弓道場	木更津市吾妻1-4-1	0438-25-4932	292-0065
796	木更津市健康増進センター	木更津市潮浜3-1	0438-36-2511	292-0838
797	木更津市宮桜井運動場	木更津市桜井新町4-2	0438-23-5822	292-0823

NO	施設の名称	施設の所在地	電話番号	郵便番号
798	君津緩衝緑地ゲートボール場	君津市西君津11	0439-88-0611	299-1100
799	小糸スポーツ広場	君津市塚原51	0439-32-5232	292-1147
800	内みのわ運動公園	君津市内箕輪1-1-1	0439-52-8222	299-1175
801	緩衝緑地野球場	君津市坂田613	0439-55-1710	299-1142
802	人見仮運動場	君津市人見4-11	0439-56-1698	299-1147
803	貞元仮運動場	君津市貞元290-1	0439-56-1698	299-1133
804	久留里市民プール	君津市久留里市場383-1	0439-27-2929	292-0421
805	清和スポーツ広場	君津市西栗倉60	0439-56-1698	292-1168
806	小櫃スポーツ広場	君津市末吉1005-1	0439-56-1698	292-0451
807	農村環境改善センター	君津市久留里市場347-1	0439-27-2537	292-0421
808	久留里スポーツ広場	君津市久留里市場368-1	0439-56-1698	292-0421
809	松丘スポーツ広場	君津市広岡1798	0439-56-1698	292-0503
810	亀山湖畔公園稲ヶ崎キャンプ場	君津市草川原866	0439-39-3390	292-0525
811	亀山湖畔長崎キャンプ場	君津市坂畑700-1	0439-39-3700	292-0532
812	小糸川右岸ジョギングコース	君津市左師～人見	0439-56-1698	
813	君津緩衝緑地テニスコート	君津市西君津11-1	0439-88-0611	299-1100
814	君津勤労者総合福祉センター	君津市西君津11-6	0439-88-0611	299-1100
815	君津グラウンド・ゴルフ場	君津市作木201-3	0439-55-6225	299-1124
816	総合社会体育館	富津市新富80-4	0439-87-3001	293-0011
817	市民ふれあい公園	富津市新富146-2	0439-87-8778	293-0011
818	新富運動広場	富津市新富80-5	0439-87-3001	293-0011
819	金谷海浜公園プール	富津市金谷2204-1	0439-80-1291	299-1861
820	市民の森キャンプ場	富津市豊岡2785-1	0439-67-0729	299-1742
821	浅間山運動公園	富津市湊1247	0439-67-2178	299-1607
822	富津運動広場	富津市富津680	0439-87-3001	293-0021
823	上総湊海水浴場	富津市湊610地先	0439-80-1291	299-1607
824	富津海水浴場	富津市富津2400-9地先	0439-80-1291	293-0021
825	新舞子海水浴場	富津市八幡158-1地先	0439-80-1291	293-0056
826	津浜海水浴場	富津市荻生105地先	0439-80-1291	299-1622
827	大貫中央海水浴場	富津市岩瀬898-1地先	0439-80-1291	293-0043
828	袖ヶ浦市総合運動場	袖ヶ浦市坂戸市場1566	0438-62-5350	299-0262
829	袖ヶ浦市永吉運動広場	袖ヶ浦市永吉712-3	0438-62-2111	299-0204
830	袖ヶ浦市クリーンセンターサッカー場	袖ヶ浦市長浦2-580-5	0438-63-0495	299-0265
831	袖ヶ浦市今井公園プール	袖ヶ浦市今井2-91	0438-62-2111	299-0264
832	袖ヶ浦市神栄公園庭球場	袖ヶ浦市福王台3-5	0438-62-2111	299-0261
833	袖ヶ浦市神納あさひ公園庭球場	袖ヶ浦市神納2-20	0438-62-2111	299-0257
834	袖ヶ浦市蔵波公園庭球場	袖ヶ浦市蔵波台4-22	0438-62-2111	299-0245
835	袖ヶ浦市百目木公園スポーツ施設	袖ヶ浦市百目木200	0438-75-7277	299-0213
836	袖ヶ浦市のぞみ野サッカー場	袖ヶ浦市のぞみ野10-1	0438-64-0215	299-0251
837	袖ヶ浦市平岡運動広場	袖ヶ浦市野里1564-1	0438-75-6677	299-0211
838	袖ヶ浦市長浦運動広場	袖ヶ浦市蔵波611	0438-62-5713	299-0243
839	袖ヶ浦市臨海スポーツセンター	袖ヶ浦市長浦1-57	0438-63-2711	299-0265
840	袖ヶ浦市今井野球場	袖ヶ浦市長浦580-76	0438-63-5993	299-0265
841	袖ヶ浦市根形運動広場	袖ヶ浦市下新田982	0438-62-6161	299-0255
842	袖ヶ浦健康づくり支援センター(ガウランド)	袖ヶ浦市三ツ作1862-12	0438-64-3200	299-0254

9 民間体育施設(回答のあった施設のみ掲載)

NO	施設の名称	施設の所在地	電話番号	郵便番号
1	ビッグベアージム	千葉市緑区大膳野町2-5	043-291-5595	266-0006
2	ルネサンス鷹之台テニスクラブ	千葉市花見川区横戸町810	043-259-8281	262-0001
3	殿山テニスガーデン	千葉市若葉区源町839-1	043-287-0101	264-0037
4	グリーンヒルテニスクラブ	千葉市若葉区大草町626-4	043-237-3719	264-0011
5	スタジオダンシン	千葉市若葉区西都賀3-1-1	043-284-1681	264-0026
6	拳法尚武会総本部	千葉市中央区松波1-5-7	043-287-5151	260-0044
7	(株)袖ヶ浦カンツリー倶楽部	千葉市緑区辺田町567	043-291-1111	266-0007
8	美浜テニスガーデン	千葉市美浜区新港32-4	043-242-3388	261-0002
9	ヴェルディススポーツプラザおゆみの	千葉市緑区おゆみ野中央4-17-2	043-291-5553	266-0032
10	スポーツクラブルネサンス幕張	千葉市花見川区幕張町4-544-41	043-273-3011	262-0032
11	野口翠子バレエスタジオ	千葉市美浜区真砂5-21-1	043-277-3422	261-0011
12	稲毛ヤングボウル	千葉市稲毛区小仲台2-5-7 海宝ビル6F	043-287-6700	263-0043
13	アサヒボウリングセンター	千葉市中央区新宿2-1-5	043-242-2331	260-0021
14	JFE千葉リバーレーン	千葉市中央区南町2-5-15	043-264-5656	260-0842
15	宮野木ボウル 幸町センター	千葉市美浜区幸町2-24-1	043-241-1237	261-0001
16	稲毛ボクシングジム	千葉市稲毛区園生町1113	043-287-3885	263-0051
17	ダイナミックゴルフ千葉	千葉市若葉区佐和町323	043-228-5725	265-0065
18	いなげフラワーテニスクラブ	千葉市稲毛区園生町975	043-252-1225	263-0051
19	土気ゴルフセンター	千葉市緑区土気町610	043-294-0001	267-0061
20	東急セブンハンドレッドクラブ	千葉市緑区小山町359-6	043-294-0700	267-0063
21	海老原ダンススクール	千葉市中央区松波2-8-3 MAビル2F	043-290-8881	260-0044
22	セントラルスイムクラブ千葉	千葉市中央区末広2-2-23	043-265-2663	260-0843
23	セントラルフィットネスクラブポートスクエア	千葉市中央区問屋町1-50	043-245-6161	260-0025
24	セントラルフィットネスクラブ千葉	千葉市中央区新町18-14	043-243-8800	260-0028
25	千葉卓球センター	千葉市稲毛区作草部2-4-26	043-253-1100	263-0015
26	花見川ゴルフセンター	千葉市花見川区作新台4-12-12	043-259-6255	262-0045
27	千葉綜武館道場	千葉市花見川区朝日ヶ丘4-18-33	043-271-4866	262-0019
28	幕張ダンス教室	千葉市花見川区幕張町6-317	043-271-7344	262-0032
29	空手道武現塾	千葉市稲毛区小仲台8-2-2 2階	043-256-4026	263-0043
30	芝入バレエ研究所 ヨーガ道場	千葉市稲毛区小中台町293-2	043-287-3673	263-0044
31	乗馬クラブ クレイン千葉	千葉市若葉区北谷津町286	043-228-5531	265-0067
32	アートヒルテニスクラブ	千葉市若葉区小倉町1016-1	043-232-3503	264-0007
33	京葉カントリー倶楽部	千葉市若葉区多部田町802	043-228-1531	265-0066
34	千葉合気道館	千葉市若葉区小倉台3-8-1	043-232-8841	264-0006
35	北谷津ゴルフガーデン	千葉市若葉区北谷津町282	043-228-1156	265-0067
36	KEIYOスポーツクラブNASおゆみ野	千葉市緑区おゆみ野5-43-2	043-291-2811	266-0031
37	吉川道場	千葉市緑区誉田町1-78-22	043-291-6650	266-0005
38	大友バレエスタジオ	千葉市緑区あすみが丘3-49-18	043-205-8855	267-0066
39	(株)平川カントリークラブ	千葉市緑区平川町405	043-292-5501	266-0004
40	本千葉カントリークラブ	千葉市緑区大金沢町311	043-292-0191	266-0014
41	スポーツクラブNAS稲毛海岸	千葉市美浜区高洲3-8-1	043-277-5211	261-0004
42	セントラルフィットネスクラブ稲毛海岸	千葉市美浜区高洲3-23-2	043-278-4747	261-0004
43	ダンススクール森口	千葉市中央区問屋町15-1	043-247-3535	260-0025
44	早川ダンススタジオ	千葉市美浜区高洲1-16-55 羽鳥ビル2F	043-246-3866	261-0004
45	ゴルフリゾート花見川	千葉市花見川区天戸町1229	043-286-5888	262-0043
46	スポーツクラブルネサンス稲毛	千葉市稲毛区小仲台1-2-38	043-255-1006	263-0043
47	ケー・ティテニスクラブ	千葉市若葉区北谷津町287-13	043-228-5521	265-0067
48	松涛塾本部空手道場	千葉市若葉区西都賀3-19-1-3F	043-256-7455	264-0026
49	イオンスポーツクラブおゆみ野	千葉市緑区おゆみ野南5-37-1イオンおゆみ野SC2F	043-293-7062	266-0033
50	A&P合気道石垣道場	千葉市緑区おゆみ野3-16	043-226-9300	266-0031
51	ダンススタジオ西山	千葉市緑区あすみが丘1-23-28	043-205-2340	267-0066
52	赤城ボクシングスポーツジム	千葉市中央区長洲1-23-4オーチャービル4F	043-224-7499	260-0854
53	キックボクシングジム マスターズピット	千葉市稲毛区稲毛東3-6-18 須藤ビル3F	043-247-0112	263-0031
54	稲毛インターナショナルスイミングスクール	千葉市稲毛区小仲台7-15-10	043-256-1135	263-0043

NO	施設の名称	施設の所在地	電話番号	郵便番号
55	空手道拳道会千葉県支部	千葉市中央区末広4-20	043-263-0703	260-0843
56	一般社団法人仙武会	千葉市稲毛区弥生町4-35	043-251-6622	263-0022
57	鷹之台カンツリー倶楽部	千葉市花見川区横戸町1501	047-484-3151	262-0001
58	都賀スポーツセンター(株)	千葉市若葉区桜木北3-7-22	043-232-0115	264-0029
59	菅田ゴルフセンター	千葉市緑区菅田町1-56-1	043-292-4656	266-0005
60	望星館川島柔道場	千葉市稲毛区稲毛町5-273	043-274-0008	263-0035
61	コナミスポーツクラブ都賀	千葉市若葉区都賀3-11-1	043-234-0126	264-0025
62	スポーツクラブルネサンス土気あすみが丘	千葉市緑区あすみが丘1-18-1	043-294-0450	267-0066
63	ニューゴルフプラザ幕張	千葉市美浜区幕張西4-2	043-213-6777	261-0026
64	セントラルスポーツクラブ谷津	習志野市谷津3-1-1	047-452-6149	275-0026
65	コナミスポーツクラブ津田沼	習志野市津田沼1-8-1	047-477-6868	275-0016
66	石丸ボクシングジム	習志野市津田沼2-10-19	047-477-1766	275-0016
67	千葉エースレーン	習志野市津田沼2-4-19	047-476-1411	275-0016
68	セントラルフィットネスクラブ習志野	習志野市津田沼5-12-4	047-453-0909	275-0016
69	セントラルフィットネスクラブ八千代台	八千代市八千代台東1-1-10	047-487-4466	276-0032
70	ローズヒルテニスクラブ	八千代市大和田新田1151-3	047-459-5551	276-0046
71	ベストゴルフフレンズ	八千代市米本1875-1	047-488-5620	276-0015
72	(有)ダンススクールヨシダ	八千代市八千代台南1-1-1小池ビル5F	047-484-5437	276-0033
73	スポーツクラブNAS勝田台	八千代市勝田台北1-1-1	047-487-3691	276-0020
74	国際レディースゴルフ倶楽部	八千代市島田台1177	047-488-6682	276-0004
75	中山カントリークラブ	八千代市桑橋1299	047-459-2141	276-0007
76	八千代ゴルフクラブ	八千代市米本2834	047-488-3156	276-0015
77	F&Nワタナベダンススクール	八千代市八千代台南1-7-5昭和ビル4F	047-486-2917	276-0033
78	ウェルネスクラブウェーブ八千代	八千代市緑が丘2-1-2	047-458-1000	276-0049
79	フレッシュタウンテニスコート	八千代市大和田新田469-10	047-459-5685	276-0046
80	スタジオビュー	八千代市八千代台南1-3-6 佐藤ビル3F	047-484-0734	276-0033
81	八千代テニスクラブ	八千代市下高野531	047-488-7656	276-0021
82	ラウンドワン八千代村上店	八千代市村上南1-5-54	047-481-6181	276-0029
83	CACスイミングスクール勝田台	八千代市上高野1049-2	047-485-5311	276-0022
84	(株)ニッケインドアテニス八千代校	八千代市ゆりのき台3-9-3	047-405-0007	276-0042
85	八千代スポーツガーデンインドアテニススクール	八千代市大和田新田458-1	047-480-0071	276-0046
86	カープス八千代台東口	八千代市八千代台東1-14-8第2須賀ビル2F	047-482-7070	276-0032
87	カープス八千代中央	八千代市ゆりのき台4-1-12N&Sビル1F	047-405-8088	276-0042
88	カープス八千代緑が丘	八千代市緑が丘1-1-1-1F	047-458-7880	276-0049
89	SKダンス教室	船橋市二和東6-16-4	047-448-3053	274-0805
90	岸理映子シェイプアップスタジオR	船橋市西船4-14-12 木村建設5階	047-434-7654	273-0031
91	二和クラシックテニスクラブ	船橋市二和東5-46-12	047-448-2695	274-0805
92	サンランド船橋	船橋市山手1-2-1	047-431-3555	273-0045
93	御滝グリーンゴルフ	船橋市南三咲1-17-1	047-448-1562	274-0813
94	(有)坪井ゴルフセンター	船橋市坪井町20番地	047-457-2045	274-0062
95	サングリーンテニスクラブ	船橋市古和釜町512	047-457-1185	274-0061
96	フジスポーツクラブ	船橋市本町7-7-1 イトーヨーカドー西館7F	047-424-6960	273-0005
97	山本ダンスアカデミー	船橋市本町4-17-24	047-422-3496	273-0005
98	セントラルスポーツクラブ津田沼	船橋市前原西3-22-15	047-479-1616	274-0825
99	(株)メディカルスポーツプラザ	船橋市丸山4-52-10	047-438-3436	273-0048
100	船橋柔道会道場	船橋市本町5-6-16	047-423-7388	273-0005
101	夏見台バッティングセンター	船橋市夏見台5-8-8	047-439-7800	273-0866
102	サンススポーツクラブ	船橋市薬円台4-19-19	047-462-7007	274-0077
103	丸山ゴルフセンター(株)	船橋市丸山4-4-1	047-438-0934	273-0048
104	金田ワールドSC船橋	船橋市咲が丘1-2-1	047-447-2531	274-0807
105	練心館岡野道場	船橋市西船2-32-25	047-431-5803	273-0031
106	パールプラザボウル	船橋市夏見1-16-38	047-424-8080	273-0865
107	船橋アーチェリーレンジ	船橋市滝台1-7-2	047-466-2320	274-0074
108	曾谷セントラルスイムクラブ	市川市曾谷4-2-6	047-373-8221	272-0832
109	サン・テニス	市川市大町5-16	047-334-3366	272-0801
110	南市川テニスガーデン	市川市二俣572	047-328-3311	272-0001

NO	施設の名称	施設の所在地	電話番号	郵便番号
111	2-4テニス	市川市大町2-4	047-337-3488	272-0801
112	クレールインドアテニススクール	市川市南行徳3-14-2	047-397-2010	272-0138
113	土谷卓球場	市川市曾谷8-9-6	047-372-8001	272-0832
114	市川スポーツアカデミー	市川市堀之内1-9-20	047-373-4028	272-0837
115	てづかテニススクール	市川市大町517-1	047-337-2808	272-0801
116	国府台テニスガーデン	市川市中国分2-16-15	047-371-6150	272-0835
117	笹ダンススタジオ	市川市南行徳1-20-3KSKビル3F	047-396-0999	272-0138
118	フィールドアスレチックありのみコース	市川市大町226-1	047-338-2050	272-0801
119	ニッケコルトンゴルフセンター	市川市鬼高1-1-2	047-370-1188	272-0015
120	エーススポーツプラザ市川	市川市塩浜2-17	047-399-8383	272-0127
121	中山ゴルフセンター	市川市本北方3-11-6	047-337-6572	272-0816
122	(株)アーデルフィットネスリゾート	市川市菅野1-8-18	047-322-3000	272-0824
123	宇佐見ダンススクール	市川市市川南3-1-20-B	047-323-4877	272-0033
124	キクチボクシングジム	市川市相之川4-3-1-103	047-397-4251	272-0143
125	ホットヨガスタジオLAVA行徳店	市川市行徳駅前1-27-20 2F	047-307-6731	272-0133
126	カーブス市川真間店	市川市真間1-10-7	047-702-7666	272-0826
127	カーブス妙典	市川市妙典4-5-32	047-700-5310	272-0111
128	クリーンスバ市川	市川市上妙典1554	047-329-6711	272-0012
129	コナミスポーツクラブ運動塾	市川市妙典4-4-27	047-306-0573	272-0111
130	ティップネス南行徳店	市川市相之川4-9-10	047-307-6231	272-0143
131	メガロス本八幡	市川市南八幡3-14-26	047-314-0600	272-0023
132	アーデル・フィットネス・リゾート	市川市菅野1-8-18	047-322-3000	272-0824
133	吉田道場植村塾	市川市湊新田1-9-18-101	047-307-0009	272-0132
134	銀座deフットサル市川コルトンスタジアム	市川市鬼高1-1-1	047-377-4747	272-0015
135	(株)大慶園	市川市大町359	047-337-5001	272-0801
136	柏井テニスクラブ	市川市柏井町4-358-13	047-337-1172	272-0802
137	セントラルフィットネスクラブ市川	市川市市川1-3-18	047-323-2211	272-0034
138	ヘルスガーデンコスタ・デル・ソル・byヤマノ	浦安市舞浜1-8ホテルオークラ内	047-355-3381	279-0031
139	セントラルウェルネスクラブ新浦安	浦安市入船1-4-1ショッパーズプラザ新浦安4F	047-350-2255	279-0012
140	サッポロススポーツプラザPAL浦安	浦安市今川4-1-40	047-354-7552	279-0022
141	キングボクシングジム ケーアクティブ	浦安市北栄2-5-17	047-382-8699	279-0002
142	シェルトン・グランデ・トーキョーベイ・ホテル・オアシス	浦安市舞浜1-9	047-355-5555	279-0031
143	フェローズフットサルクラブ	浦安市港3	047-355-8411	279-0024
144	サンゴルフプラザ	浦安市弁天1-23-1	047-352-5611	279-0026
145	スポーツクラブ ルネサンス 浦安	浦安市北栄2-6-18	047-304-6133	279-0002
146	フェローズインドアテニス	浦安市港3第2鉄鋼団地内	047-355-8300	279-0024
147	セントラル・スイム・クラブ浦安	浦安市北栄4-20-26	047-352-1011	279-0002
148	株式会社 松戸テニス倶楽部	松戸市金ヶ作254	047-385-6100	270-2251
149	栄バッテングセンター	松戸市栄町西3-1042	047-365-4971	271-0061
150	ときわ平ボウリングセンター	松戸市常盤平2-8-2	047-388-0010	270-2261
151	JSSテニスアリーナ松戸	松戸市南花島3-38-11	047-366-3600	271-0065
152	ファミリーテニスクラブ ・ ファミリーインドアテニススクール	松戸市横須賀1-22-18	047-346-3371	270-0031
153	空手道拳道会拳心館	松戸市日暮1-16-11 シルバービル3F	047-392-5266	270-2253
154	(有)新松戸千葉和世ダンスアカデミー	松戸市新松戸2-118富平ビル3・4F	047-346-0810	270-0034
155	浮ヶ谷ゴルフセンター	松戸市大橋818	047-365-3987	270-2224
156	コチインドアテニスクラブ	松戸市馬橋3175	047-345-4501	271-0051
157	エンゼルゴルフセンター	松戸市八ヶ崎2-22-2	047-344-3274	270-0023
158	ダンロップインドアテニススクール常盤平	松戸市常盤平1-21-1	047-384-7331	270-2261
159	新松戸グリーンテニスクラブ	松戸市大金平3-167	047-345-0800	270-0006
160	松戸合気道クラブ	松戸市牧の原435-1-1-10-104	047-385-4539	270-2267
161	極真会館五香道場	松戸市五香1丁目1-12	047-387-1110	270-2213
162	国際空手道連盟 極真会館松戸道場	松戸市本町13-9	047-369-4655	271-0091
163	松戸柔道クラブ	松戸市小金原8丁目18-4	047-348-1241	270-0021
164	キックボクシングアカデミーROOTS	松戸市北松戸2丁目3-7	047-364-7877	271-0063
165	コナミスポーツクラブ五香運動塾館	松戸市金ヶ作408-8	047-384-0911	270-2251
166	エスポワールバレエスクール	松戸市稔台8-40-18	047-365-9568	270-2231

NO	施設の名称	施設の所在地	電話番号	郵便番号
167	スタジオエンジェル	松戸市幸谷466	047-346-7001	270-0017
168	小野田バレエアカデミー	松戸市新松戸1-374-1	047-340-2246	270-0034
169	ザバススポーツクラブ／新松戸	松戸市新松戸4-20	047-374-5331	270-0034
170	松風館道場	松戸市新松戸2-48	047-344-3300	270-0034
171	公益財団法人 吉田記念テニス研修センター	柏市花野井936-1	04-7134-3030	277-0812
172	(財)日本橋柏林間学園柏センター	柏市柏1200-1	04-7167-2061	277-0005
173	北柏テニスクラブ	柏市根戸410-1	04-7133-2165	277-0831
174	アド・イン桜テニススクール	柏市高田1060	04-7145-7840	277-0861
175	柏ヤングボウル	柏市南柏中央11-1	04-7174-2224	277-0075
176	小金原ゴルフセンター	柏市酒井根654	04-7172-5306	277-0053
177	美里ゴルフセンター	柏市増尾880	04-7172-8137	277-0033
178	(社)日本空手協会 千葉県 大敬塾東葛飾支部	柏市藤ヶ谷1796-5	04-7192-2723	277-0931
179	沼南ゴルフ(有)	柏市大島田757-1	04-7191-8119	277-0922
180	(株)アコーディア・ガーデン柏	柏市藤ヶ谷325	04-7191-0180	277-0931
181	ガーデン藤ヶ谷ゴルフフレンジ	柏市藤ヶ谷新田57	04-7193-0270	277-0932
182	吉田柔道場	柏市光ヶ丘2-22-1	04-7175-2668	277-0065
183	諏訪グリーンテニスクラブ	柏市篠簞田1405-2	04-7146-1333	277-0862
184	メガロス柏	柏市柏7-6-30	04-7168-2100	277-0005
185	キッツウエルネス南柏	柏市南柏中央3-2	04-7176-7997	277-0075
186	克真館	柏市今谷上町43-132	04-7174-2241	277-0074
187	柏洋スイマーズ柏スクール	柏市富里2-1	04-7173-0450	277-0081
188	ラウンドワン柏店	柏市弥生町8-53	04-7160-4060	277-0015
189	有限会社セレス小林プロモーション	柏市柏3丁目2-22 林ビル1F	04-7165-1175	277-0005
190	ヨシダソシアルダンススクエア	柏市明原2-2-23 ジャノメ柏ビル1F	04-7105-2341	277-0843
191	(有)増尾ゴルフ	柏市増尾995	04-7172-3803	277-0033
192	松丸ゴルフセンター	柏市花野井511	04-7132-3777	277-0812
193	(株)ルネサンス スポーツクラブルネサンス野田	野田市野田350-1	04-7122-9000	278-0037
194	清水公園	野田市清水906	04-7125-3030	278-0043
195	(株)千葉カントリー倶楽部梅郷コース	野田市堤根167	04-7122-1100	278-0021
196	野田ミナトスイミングスクール	野田市岩名1-29	04-7129-3181	278-0055
197	(株)川間グリーンテニスクラブ	野田市岩名1-78-3	04-7129-1055	278-0055
198	オー克蘭ドテニスクラブ	野田市野田157-30	04-7124-2515	278-0037
199	野田太平ゴルフセンター	野田市大殿井332-1	04-7124-3747	278-0017
200	関宿グリーンテニスクラブ	野田市木間ヶ瀬2464	04-7198-3259	270-0222
201	ロイヤルSCテニスクラブ	野田市木野崎1963-1	04-7138-2737	278-0002
202	(株)千葉カントリー倶楽部川間コース	野田市中里3477	04-7129-4111	270-0237
203	野田ジャンボゴルフ	野田市横内241-2	04-7125-0161	278-0004
204	ゴルフ・サロン・セラ	野田市目吹2496	04-7123-8909	278-0001
205	極真カラテ愛宕道場	野田市中野台172-4	04-7121-1964	278-0035
206	クリアビューゴルフクラブ&ホテル	野田市瀬戸548	04-7138-2121	278-0012
207	流山グリーンテニスクラブ	流山市西初石5-99-1	04-7159-3333	270-0121
208	東初石テニスクラブ	流山市東初石3-107-17	04-7155-4477	270-0114
209	初石テニスクラブ	流山市駒木台494-1	04-7154-8214	270-0113
210	カナレゴルフプラザ流山	流山市西深井1174	04-7152-0390	270-0107
211	江戸川台テニスクラブ	流山市江戸川台西3-34	04-7152-0386	270-0115
212	流山ゴルフセンター	流山市駒木246	04-7152-2050	270-0132
213	初石サンシャインゴルフ	流山市東初石1-74-3	04-7155-0562	270-0114
214	セントラルフィットネスクラブ流山	流山市平和台3-6-1	04-7159-0450	270-0157
215	ユアーススポーツクラブ南流山	流山市南流山3-10-8	04-7150-0505	270-0163
216	ロッキースタジアム	流山市市野谷93	04-7150-0203	270-0137
217	セントラルスポーツおおたかの森	流山市西初石6-185-2	04-7156-7350	270-0121
218	キッツスポーツスクエアおおたかの森	流山市東初石6-183-1	04-7156-2795	270-0114
219	カーブス江戸川台	流山市江戸川台東2-23	04-7155-1780	270-0111
220	カーブス南流山	流山市南流山4-1-2	04-7159-1010	260-0163
221	若草テニスクラブ(株)	我孫子市中里758	04-7188-0681	270-1122
222	(社)我孫子ゴルフ倶楽部	我孫子市岡発戸1110	04-7182-0111	270-1137

NO	施設の名称	施設の所在地	電話番号	郵便番号
223	仲馬倶楽部	我孫子市江蔵地1027-6	04-7188-2864	270-1113
224	ミナトスポーツクラブ天王台	我孫子市天王台4-1-1	04-7185-3710	270-1143
225	東我孫子カントリークラブ	我孫子市青山895	04-7182-4141	270-1173
226	布佐平和台テニス倶楽部	我孫子市布佐平和台7-8-20	04-7189-1500	270-1108
227	花嶋ゴルフセンター	我孫子市湖北台1-14-18	04-7188-9741	270-1132
228	隆道館橋道場	我孫子市中里304	04-7188-0022	270-1122
229	星野柔道場	我孫子市中峠1304	04-7187-1493	270-1121
230	アビースポーツ&カルチャー	我孫子市本町3-2-28 アビイクオーレ3階	04-7183-3730	270-1151
231	金剛禅総本山少林寺 我孫子道院	我孫子市寿2-27-10	04-7183-4054	270-1152
232	セントラルウェルネスクラブ我孫子	我孫子市我孫子1-10-2 YSビル4F	04-7179-2550	270-1166
233	カープス天王台北口	我孫子市柴崎台1-10-5 川村第10ビル3階	04-7185-0277	270-1176
234	健康クラブファーストステップジム	我孫子市天王台2-2-6	04-7183-8864	270-1143
235	鎌ヶ谷ひかりテニスクラブ	鎌ヶ谷市鎌ヶ谷7-13-34	047-444-3974	273-0105
236	ミナトサッカークラブ	鎌ヶ谷市南鎌ヶ谷4-12-27	047-443-3751	273-0106
237	トミー・フットサル・松戸	鎌ヶ谷市くぬぎ山4-13-16	047-386-2705	273-0128
238	鎌ヶ谷ゴルフセンター	鎌ヶ谷市北中沢1-15-5	047-445-1241	273-0111
239	オールサムズテニスクラブ	鎌ヶ谷市丸山3-7	047-445-4904	273-0103
240	鎌ヶ谷カントリークラブ	鎌ヶ谷市中沢1348	047-444-4111	273-0118
241	スポーツクラブNAS新鎌ヶ谷	鎌ヶ谷市新鎌ヶ谷2-12-1 アクロスモール新鎌ヶ谷3F	047-446-3900	273-0107
242	(株)鎌ヶ谷ボクシングジム	鎌ヶ谷市鎌ヶ谷3-3-40	047-443-2156	273-0105
243	オークスベストコンディショニングクラブ 上志津	佐倉市上志津1641-1	043-462-4553	285-0846
244	スポーツクラブルネサンス佐倉	佐倉市大崎台1-21-6	043-486-0450	285-0817
245	フィットネスクラブウスイ	佐倉市王子台1-15-2	043-488-0211	285-0837
246	佐倉スポーレテニスクラブ	佐倉市宮本278	043-498-1169	285-0063
247	レイクサイドテニスクラブ	佐倉市臼井田1023	043-461-0223	285-0861
248	臼井ダンススクール	佐倉市王子台1-26-7	043-462-2811	285-0837
249	フジスポーツクラブ	佐倉市井野1441-3	043-488-0074	285-0855
250	ワールドゴルフクラブ	佐倉市生谷935	043-462-3456	285-0836
251	佐倉サンゴルフセンター	佐倉市生谷1529	043-487-0303	285-0836
252	(株)佐倉フィールドアーチェリークラブ	佐倉市馬渡471	043-498-0002	285-0804
253	シーダーツリーゴルフプラザ	佐倉市馬渡1115	043-498-3487	285-0804
254	ヒルトップバーデイークラブ	佐倉市木野子362-1	043-485-5721	285-0801
255	志津テニスクラブ	佐倉市下志津955-1	043-487-8740	285-0841
256	ウェルネスプラザアクアユウカリ	佐倉市ユウカリが丘3-2-1	043-488-0100	285-0858
257	小田急志津ゴルフクラブ	佐倉市下志津1300	043-487-3336	285-0841
258	臼井バッテングスタジアム	佐倉市王子台2-27-10	043-462-6105	285-0837
259	土橋ボクシングジム	佐倉市王子台1丁目27-11	043-463-8106	285-0837
260	ダンススタジオ・サンライズ	佐倉市生谷1530-1	043-461-2976	285-0836
261	佐倉カントリー倶楽部	佐倉市飯田1000番	043-485-0311	285-0032
262	公津の杜テニススクール	成田市公津の杜4-3	0476-28-4062	286-0048
263	成田東武ホテルエアポートフィットネスプラザプレス	成田市取香320-1	0476-32-1234	286-0106
264	成田卓球センター	成田市東和田792-2	0476-22-3351	286-0134
265	ナガミネゴルフセンター	成田市山之作字長峰415	0476-35-2211	286-0135
266	ANAクラウンプラザホテルヘルスクラブサンデロウ	成田市堀之内68	0476-33-1311	286-0107
267	ベストゴルフ成田	成田市船形600	0476-27-8221	286-0001
268	天真正伝香取神道流剣術神武館	成田市下福田121-1	0476-22-0747	286-0843
269	スカイウェイカントリークラブ	成田市幡谷941-1	0476-36-2361	286-0814
270	成田エクセルホテル東急	成田市大山31	0476-33-0109	286-0131
271	ヒルトン成田ヘルスクラブ	成田市小菅456	0476-33-1121	286-0127
272	セントラル乗馬倶楽部	成田市松崎1160	0476-28-4388	286-0846
273	スポーツジムナビックス	成田市玉造7-23-3	0476-28-2421	286-0011
274	小御門カンツリークラブ	成田市猿山1261-1	0476-96-2231	289-0107
275	長太郎カントリークラブ	成田市奈土1413-1	0478-73-7711	287-0205
276	大栄カントリー倶楽部	成田市横山638	0478-73-5522	287-0214
277	運動の森自然公園成田エアポートコース	成田市前林817	0478-73-5121	287-0222
278	白鳳カントリー倶楽部	成田市磯部8	0476-36-1131	286-0811

NO	施設の名称	施設の所在地	電話番号	郵便番号
279	はくほうゴルフセンター	成田市飯岡314-21	0476-36-1181	286-0813
280	グリッサンドゴルフ倶楽部	成田市十余三30	0476-22-5555	286-0101
281	タニゴルフ	成田市下方1390	0476-28-0810	286-0005
282	キッツスポーツスクエア公津の杜	成田市公津の杜1-10-1	0476-26-1791	286-0048
283	ケンズインドアテニススクール	成田市ウイング土屋156-2	0476-23-3338	286-0029
284	Body Conditioning SMART	成田市飯田町2-12 グランパラディーズ101	0476-85-8504	286-0041
285	インターアクションホースマンズスクール	成田市横山204-48	0476-73-3929	287-0214
286	すいえいかん成田校	成田市南平台1160	0476-28-2551	286-0042
287	成田フェアフィールドゴルフクラブ	成田市南羽島764	0476-37-2777	286-0805
288	サイトウ乗馬苑	成田市荒海1039	0476-36-1714	286-0818
289	日本空手道連盟一心会成田道場	成田市川栗96	0476-35-0289	286-0125
290	Ken'sインドアテニススクール四街道	四街道市鹿渡1135-2	043-421-1000	284-0003
291	四街道カントリー(株)	四街道市小名木268	043-432-8111	284-0042
292	大日道院拳友会	四街道市大日347-8	043-421-2644	284-0001
293	(株)千葉田園スイミングクラブ	四街道市大日866	043-421-2421	284-0001
294	オカモゴルフ練習場	四街道市吉岡1705	043-237-8097	284-0032
295	プラムページテニスプラザ	四街道市下志津新田2536	043-423-9090	284-0006
296	木村桂子ヘルシースタジオ	四街道市鹿渡933-25	043-422-4703	284-0003
297	三心館剣道場	四街道市下志津新田2526-31	043-422-5849	284-0006
298	アコーディアガーデン四街道サンビック	四街道市大日771-1	043-423-2300	284-0001
299	(株)千葉田園テニスクラブ	四街道市大日811	043-423-4919	284-0001
300	(有)ピアッツァテニスクラブ八街	八街市八街ほ208-335	043-444-1567	289-1115
301	JSS八街スポーツクラブ	八街市八街ほ660-1	043-443-8321	289-1115
302	八街ヤングボウル	八街市八街ほ380-11	043-444-1119	289-1115
303	千葉バーディクラブ	八街市小谷流591	043-440-5888	289-1135
304	やちまたパークゴルフ	八街市砂778-1	043-445-0231	289-1121
305	明倫館杉崎道場	八街市大木670-149	043-442-1655	289-1111
306	少林寺拳法連盟(財)八街支部	八街市八街ろ168-82	043-443-3987	289-1144
307	ところ乗馬クラブ	八街市沖1210-2	043-445-6699	289-1126
308	(株)卓球館八街	八街市朝日79-45	080-3089-8607	289-1101
309	習志野カントリークラブキング・クイーンコース	印西市大森7	0476-46-3111	270-1327
310	木下ゴルフセンター	印西市別所1266	0476-42-6990	270-1332
311	東京都競馬(株)小林牧場キャンプ場	印西市小林2886-1	0476-42-2411	270-1318
312	総武カントリークラブ	印西市草深302	0476-46-7111	270-1337
313	タップススポーツ千葉	印西市船尾字原山1453-3	0476-47-1711	270-1345
314	船尾ゴルフセンター	印西市船尾1353-1	0476-46-0522	270-1345
315	アリスゴルフガーデン	印西市草深12	0476-47-1200	270-1337
316	ベルビューテニスクラブ	印西市小林大門下1-6-24	0476-97-2646	270-1316
317	セブンスイミングクラブ牧の里	印西市小林北4-1-1	0476-97-1525	270-1313
318	松原テニススクール印西	印西市草深46	0476-48-6333	270-1337
319	朝日スポーツクラブ BIG-S	印西市中央北3-2 イオンモール千葉ニュータウン1F	0476-45-0880	270-1350
320	ジョイフルアスレティッククラブ千葉ニュータウン	印西市草深1913	0476-46-8844	270-1337
321	ジョイプラザ印西店	印西市原1-2 ビッグホップガーデンモール印西内2F	0476-48-5841	270-1335
322	アミューズメントシティ ラクゾー	印西市草深字原2072 牧の原モア内	0476-40-7788	270-1337
323	シオツキバレエスタジオ	印西市大森2515-4-3-2F-1	0476-42-7630	270-1327
324	総武カントリークラブ印旛コース	印西市造谷495	0476-99-1151	270-1611
325	総武カントリークラブ北コース	印西市造谷495	0476-99-1161	270-1611
326	泉カントリー倶楽部	印西市吉田456	0476-99-1211	270-1617
327	SKB成田射撃場	印西市山田166	0476-98-1221	270-1604
328	ロッキー印西牧の原店	印西市原1-2 ビッグホップガーデンモール1F	0476-36-7758	270-1335
329	(株)船橋カントリー倶楽部	白井市清戸703	047-497-0236	270-1415
330	山崎製パン健康保険組合総合グラウンド	白井市富士86	047-445-3571	270-1432
331	ウエストグリーンテニスクラブ	白井市根1071-6	047-491-8904	270-1431
332	リトル・グリーン・ヴァレー船橋	白井市神々廻1904-2	047-491-3131	270-1416
333	八正道	白井市根1720-4	047-497-2132	270-1431
334	アイエス卓球場	白井市富士51-7-2	047-443-5110	270-1432

NO	施設の名称	施設の所在地	電話番号	郵便番号
335	GEN・TENNIS・ACADEMY	白井市根421-2	047-492-8877	270-1431
336	遊楽パークゴルフ	白井市根16-3	047-492-6645	270-1431
337	古武道心身館	白井市根144-2	047-497-3449	270-1431
338	合気道 白井道場	白井市十余-32-32	047-492-3858	270-1411
339	カープス白井駅前店	白井市堀込1-1-34-202	047-492-6800	270-1424
340	スイムクラブ&キッズスクールNAS白井	白井市堀込1-2-10	047-491-2221	270-1424
341	(株)さんらいずゴルフレンジ	白井市根373-2	047-492-2600	270-1431
342	フォレストゴルフ	白井市根306-3	047-492-6699	270-1431
343	白井ゴルフ株式会社	白井市根412	047-491-4007	270-1431
344	白井テニスクラブ	白井市根477	047-491-4550	270-1431
345	ラディソンホテル成田REC-LUX	富里市七栄650-35	0476-93-1234	286-0221
346	ザ・ゴルフファン	印旛郡酒々井町篠山新田3-2	043-496-9288	285-0901
347	しすいの森パークゴルフ場	印旛郡酒々井町墨1200	043-496-0955	285-0913
348	ザ・カントリークラブグレンモア	印旛郡栄町龍角寺字谷田川1236-3	0476-95-5555	270-1506
349	クレンサ・スポーツアカデミー	印旛郡栄町請方318-2	0476-95-5222	270-1543
350	L&Mスイミングクラブ	香取市北1丁目7-2	0478-54-7456	287-0002
351	L&Mスポーツクラブ	香取市北2丁目7-15	0478-55-0699	287-0002
352	佐原ミナミボウル	香取市佐原イ4200	0478-54-6160	287-0003
353	ジェルススイミングクラブ佐原	香取市玉造1丁目5-2	0478-55-1780	287-0041
354	佐原グリーンプラザ	香取市大戸31	0478-58-1561	287-0043
355	佐原ゴルフセンター	香取市大崎1430	0478-59-1165	287-0035
356	佐原カントリークラブ	香取市多田89	0478-57-1122	287-0014
357	小見川東急ゴルフクラブ	香取市一ノ分目496-1	0478-83-0109	289-0301
358	香取カントリークラブ	香取市織幡1177	0478-82-6111	289-0348
359	成田東カントリークラブ	香取市山倉1367	0478-79-2211	289-0426
360	習志野カントリークラブ空港コース	香取市小川1371-1	0478-79-2111	289-0423
361	成田の森カントリークラブ	香取市山倉2628-4	0478-79-1000	289-0426
362	千葉桜の里ゴルフクラブ	香取市田部1434	0478-78-3411	289-0406
363	山田グリーンゴルフクラブ	香取市新里893-2	0478-78-3314	289-0424
364	オーク・ヒルズカントリークラブ	香取市荻毛893	0478-75-3131	287-0104
365	グレンオークスカントリークラブ	香取市沢442	0478-75-3737	287-0105
366	北総ファーム北総乗馬クラブ	香取市沢2610-1	0478-75-2468	287-0105
367	小見川ゴルフ練習場	香取市内野190-1	0478-82-5248	289-0349
368	ショートコース香取ゴルフクラブ	香取市油田1198	0478-82-7071	289-0346
369	乗馬倶楽部イグレット	香取市本矢作225-1	0478-59-1640	287-0025
370	神崎カントリー倶楽部	香取郡神崎町古原乙213	0478-72-4042	289-0215
371	土善弓道場	香取郡東庄町笹川い5630-342	0478-86-1155	289-0601
372	東庄ゴルフ倶楽部	香取郡東庄町東和田329	0478-87-0115	289-0636
373	ダイナミックゴルフ成田	香取郡多古町飯笹1040-1	0479-75-0793	289-2231
374	東京国際空港ゴルフ倶楽部	香取郡多古町船越2599	0479-76-5101	289-2244
375	ゴルフ倶楽部成田ハイツリー	香取郡多古町大門659	0479-75-1141	289-2303
376	多古カントリークラブ	香取郡多古町飯笹1315	0479-70-7300	289-2231
377	多古ゴルフ倶楽部	香取郡多古町大高1-44	0479-75-1995	289-2305
378	伊勢ダンススクール	銚子市川口町2-6490	0479-24-1862	288-0001
379	ビッグバンススポーツクラブ銚子	銚子市末広町2-1	0479-22-8181	288-0042
380	レインボーヒルズカントリークラブ	銚子市諸持町861番地	0479-33-2121	288-0875
381	(株)銚子中央ゴルフセンター	銚子市小浜町6916-1	0479-23-8965	288-0821
382	ダンス平山	銚子市西小川町1148	0479-24-8342	288-0036
383	スイミングクラブルネサンス銚子	銚子市長塚町3-652	0479-24-0450	288-0837
384	銚子エースレーン	銚子市前宿町496	0479-22-8251	288-0031
385	宮内ダンス教室	銚子市松本町3-966	0479-24-6000	288-0802
386	銚子テニスガーデン	銚子市三崎町3-32	0479-23-7225	288-0815
387	銚子ボクシングジム	銚子市大橋町6-1	0479-23-4048	288-0046
388	トクモト ダンス スタジオ	銚子市松岸見晴台2736-5	0479-24-3466	288-0832
389	銚子マリーナ	銚子市潮見町15	0479-25-7720	288-0025
390	銚子射撃場	銚子市森戸町1594	0479-33-0608	288-0872

NO	施設の名称	施設の所在地	電話番号	郵便番号
391	学而館柴田道場	銚子市前宿町1161	0479-22-1192	288-0031
392	アサヒボウル	旭市口の904-1	0479-62-2618	289-2516
393	サンデイルゴルフクラブ	旭市後草3233	0479-55-5513	289-2613
394	ゴルフブラザ72	旭市倉橋3837	0479-55-3855	289-2611
395	スガジャズダンススタジオ	旭市ニの1069-1鈴木商工ビル2F	0479-75-4077	289-2504
396	スイミングクラブ・ルネサンス八日市場	匝瑳市八日市場ハ967-2	0479-73-2292	289-2141
397	新千葉カントリー倶楽部	東金市家之子2177	0475-52-4341	283-0001
398	エストーレホテルアンドテニスクラブ	東金市八坂台1-8	0475-55-1111	283-0801
399	卓球場 ひえだ	山武市姫島906-2	0475-82-2790	289-1327
400	ラフォーレ&松尾ゴルフ倶楽部	山武市松尾町八田1563	0479-86-6400	289-1512
401	山田ゴルフ倶楽部	山武市松尾町下大蔵790	0479-86-5551	289-1517
402	蓮沼シーサイドイン 小川荘	山武市蓮沼ホの601	0475-86-3315	289-1803
403	ホテル浪川荘	山武市蓮沼ニの4665	0475-86-2259	289-1805
404	山武グリーンカントリー倶楽部	山武市椎崎1552	0475-88-0111	289-1205
405	山武荘弓道場	山武市森1298	0475-88-0980	289-1214
406	民宿さかえテニスコート	山武郡大網白里町南今泉4852	0475-77-2048	299-3202
407	季美の森ゴルフ倶楽部	山武郡大網白里町季美の森南2-49	0475-73-0109	299-3241
408	(株)タイヨーススポーツセンター	山武郡大網白里町南今泉4580	0475-77-2311	299-3202
409	(株)大網グリーンゴルフ	山武郡大網白里町大竹270-1	0475-72-5515	299-3243
410	(株)ヌーヴェルゴルフ倶楽部	山武郡大網白里町金谷郷3151-1	0475-70-2001	299-3242
411	(有)早船	山武郡九十九里町片貝6823-1	0475-76-2021	283-0104
412	(有)民宿あぶらや	山武郡九十九里町真亀4674	0475-76-3036	283-0114
413	鳴浜荘	山武郡九十九里町作田5191	0475-76-5206	283-0101
414	(有)東武館	山武郡九十九里町作田5601	0475-76-5008	283-0101
415	ゆたか荘トレーニングセンター	山武郡九十九里町西野1924-2	0475-76-3076	283-0116
416	南風荘体育館	山武郡九十九里町片貝6910	0475-76-2303	283-0104
417	ペンションダックテニスコート	山武郡横芝光町木戸8922	0479-84-0074	289-1726
418	コテージNANじゃMONじゃテニスコート	山武郡横芝光町木戸10431	0479-84-0317	289-1726
419	ハッピーペンション九十九里テニスコート	山武郡横芝光町木戸8405-10	0479-84-2482	289-1726
420	松原荘サッカー場	山武郡横芝光町木戸9792-1	0479-84-0213	289-1726
421	民宿白磯サッカー場	山武郡横芝光町木戸9930	0479-84-0920	289-1726
422	山柄荘多目的グラウンド	山武郡横芝光町木戸10740	0479-84-0193	289-1726
423	カレドニアンゴルフクラブ	山武郡横芝光町長倉1658	0479-82-6161	289-1756
424	芝山ゴルフ倶楽部	山武郡芝山町大台2176	0479-77-4123	289-1605
425	ミキゴルフ成田	山武郡芝山町岩山2300-1	0479-77-2088	289-1608
426	日本真心流総合武道連盟建武館	茂原市南吉田3819	0475-34-8819	299-4104
427	千葉桜空塾	茂原市墨田18-1	0475-25-2773	297-0053
428	真名カントリー倶楽部	茂原市真名1744	0475-24-5211	297-0077
429	茂原ミナミボウル	茂原市高師4-5-2	0475-24-0059	297-0029
430	娛天山ゴルフ	茂原市六ッ野654	0475-23-2700	297-0012
431	(有)茂原ゴルフセンター	茂原市大芝269-1	0475-24-2424	297-0033
432	ウイングススポーツクラブ	茂原市千沢422-4	0475-34-7777	299-4103
433	石塚ダンススクール	茂原市墨田666-1	0475-24-4581	297-0053
434	茂原武道館	茂原市高師町3-12-1	0475-22-5405	297-0021
435	JSS茂原スポーツクラブ	茂原市北塚1068	0475-27-2580	297-0009
436	長生郡市温水センター スポーツプラザイースト	茂原市下永吉1815	0475-25-2181	297-0035
437	ムーンレイクゴルフクラブ	茂原市長尾1647	0475-22-8317	297-0073
438	茂原カントリー倶楽部	茂原市中善寺700	0475-25-2222	297-0057
439	九十九里浜一宮乗馬センター	長生郡一宮町一宮9963	0475-42-2851	299-4301
440	ホテル一宮シーサイドオオツカ	長生郡一宮町一宮10000	0475-42-6443	299-4301
441	一の宮カントリー倶楽部	長生郡一宮町東浪見3166	0475-42-3711	299-4303
442	白子ホワイトパレス	長生郡白子町中里4481	0475-33-3005	299-4215
443	竹の家	長生郡白子町中里4414	0475-33-2282	299-4215
444	城之内荘	長生郡白子町中里4442-3	0475-33-2325	299-4215
445	東海荘	長生郡白子町中里4437-1	0475-33-2061	299-4215
446	ホテルカアナバリ	長生郡白子町中里4519	0475-33-2045	299-4215

NO	施設の名称	施設の所在地	電話番号	郵便番号
447	浜紫	長生郡白子町中里4370	0475-33-3115	299-4215
448	ニュー白子	長生郡白子町中里4382-2	0475-33-3274	299-4215
449	ファミリーかたおか	長生郡白子町中里4362-2	0475-33-2340	299-4215
450	まさや	長生郡白子町中里4429-1	0475-33-2098	299-4215
451	畑中	長生郡白子町古所3258-2	0475-33-3904	299-4212
452	青松庭白砂	長生郡白子町古所3291	0475-33-3523	299-4212
453	ニュー山中荘	長生郡白子町中里4370-1	0475-33-3226	299-4215
454	アポロコーストテニスクラブ	長生郡白子町中里5357-1	0475-33-4051	299-4215
455	憲修館	長生郡白子町古所3250	0475-33-4412	299-4212
456	グリーンパレス	長生郡白子町中里4431-1	0475-33-2364	299-4215
457	かねご海都丸	長生郡白子町中里4464-1	0475-33-3128	299-4215
458	ホテルニューカネイ	長生郡白子町中里4442	0475-33-2511	299-4215
459	ホテルニューオーツカ	長生郡白子町驚1014	0475-33-2363	299-4214
460	東天光	長生郡白子町驚963	0475-33-3100	299-4214
461	グリーン向井	長生郡白子町中里4428-2	0475-33-2203	299-4215
462	サニー・インむかい	長生郡白子町中里4369	0475-33-2133	299-4215
463	白子スポーツ振興ホテル組合サッカー場	長生郡白子町中里5132		299-4215
464	サンシャイン白子	長生郡白子町中里4442-3	0475-33-2121	299-4215
465	明治ゴルフセンター	長生郡長柄町山根2013-43	0475-35-3898	297-0206
466	千葉国際カントリークラブ	長生郡長柄町山之郷754-32	0475-35-4325	297-0231
467	(株)日本エアロビクスセンター	長生郡長柄町上野521-4	0475-35-3333	297-0201
468	千代田興産株式会社トーヨーカントリークラブ	長生郡長南町市野々685	0475-47-1236	297-0144
469	長南キャンパス長福寿寺	長生郡長南町長南975-2	0475-46-1837	297-0121
470	ラ・ヴィスタゴルフリゾート	長生郡長南町佐坪373	0475-46-2525	297-0145
471	アパディンクラブゴルフソサエティ	長生郡長南町竹林10	0475-46-3300	297-0155
472	富士リゾート(株)グレートアイランド倶楽部	長生郡長南町佐坪1782	0475-46-3176	297-0198
473	南茂原カントリークラブ	長生郡長南町地引742番地	0475-47-1111	297-0135
474	長南パブリックコース	長生郡長南町棚毛908	0475-46-3311	297-0105
475	長南カントリークラブ	長生郡長南町又富804	0475-46-2311	297-0193
476	ゴールデンクロスカントリークラブ	長生郡長南町市野々575	0475-80-5211	297-0144
477	房総カントリークラブ房総ゴルフ場	長生郡睦沢町妙楽寺2300	0475-43-0111	299-4424
478	房総カントリークラブ大上ゴルフ場	長生郡睦沢町妙楽寺1262	0475-42-0511	299-4424
479	デイスターゴルフクラブ	長生郡睦沢町佐貫4900	0475-43-0211	299-4425
480	ダイナミックゴルフ茂原	長生郡長生村岩沼2014	0475-32-0181	299-4336
481	日本武道館研修センター	勝浦市沢倉582	0470-73-2111	299-5231
482	勝浦ジョイゴルフセンター	勝浦市市野川545-1	0470-77-1078	299-5202
483	平岡サンパレーゴルフ練習場	勝浦市関谷386	0470-73-0588	299-5222
484	ACNオートキャンプin勝浦まんぼう	勝浦市松部1910-3	0470-73-9573	299-5241
485	うばらバンガロー村よつば荘	勝浦市鵜原928-3	0470-76-0931	299-5243
486	勝浦東急ゴルフコース	勝浦市松部361番地	0470-76-2711	299-5241
487	勝浦ゴルフ倶楽部	勝浦市市野川628	0470-77-0121	299-5202
488	勝浦東急サニーパーク	勝浦市鵜原2210-64	0470-76-2818	299-5243
489	オートキャンプしあわせの丘リゾート	勝浦市新戸串浜1830	0470-70-1126	299-5226
490	ホテル三日月	勝浦市墨名820	0470-73-1111	299-5225
491	うみねこ	勝浦市興津2472	0470-76-4985	299-5245
492	ふれあいの森オートキャンプ場	勝浦市杉戸1628	0470-77-1628	299-5205
493	オートキャンプニュー勝浦温泉	勝浦市松野1126-2	0470-77-1777	299-5211
494	勝浦チロリン村オートキャンプ場	勝浦市小羽戸589-1	0470-76-3657	299-5218
495	万木城カントリークラブ	いすみ市作田2	0470-86-3731	298-0135
496	宝ゴルフ大原	いすみ市釈迦谷1610	0470-62-3441	298-0015
497	大原ガーデン	いすみ市大原8220	0470-63-1111	298-0004
498	(株)プリンスホテル	いすみ市大原台200	0470-62-2111	298-0014
499	ジャパンスイミングスクール大原	いすみ市大原6791-3	0470-62-1880	298-0004
500	大原オート・キャンプ場	いすみ市深堀1831	0470-62-8277	298-0003
501	高貫ダンススクール	いすみ市岬町中原1823	0470-87-7966	299-4502
502	(有)岬マリーナ	いすみ市岬町江場土2232-19	0470-87-2802	299-4612

NO	施設の名称	施設の所在地	電話番号	郵便番号
503	ヴィラスピカ そとぼう	いすみ市岬町和泉4427-1	0470-87-7111	299-4611
504	グランド・プラザ	いすみ市岬町江場土2574	0470-87-4551	299-4612
505	房総マリーナ	いすみ市岬町江場土2059-3	0470-87-8127	299-4612
506	ワイルドキッズ岬オートキャンプ場	いすみ市岬町和泉687	0470-87-7141	299-4503
507	亀勤卓球練習場	いすみ市岬町押日3112-1	0470-87-6525	299-4622
508	千葉夷隅ゴルフクラブ	夷隅郡大多喜町板谷588	0470-83-0211	298-0261
509	大多喜城ゴルフ倶楽部	夷隅郡大多喜町上原1090	0470-82-3311	298-0223
510	花生カントリークラブ	夷隅郡大多喜町平沢字鍵坂1523-18	0470-83-1111	298-0254
511	マグレガーカントリークラブ	夷隅郡大多喜町沢山2-1	0470-82-3221	298-0205
512	レイクウッド大多喜カントリークラブ	夷隅郡大多喜町下大多喜2419	0470-82-3011	298-0202
513	キャメル・ゴルフリゾート	夷隅郡御宿町上布施3360	0470-68-6061	299-5111
514	アタックゴルフ市原店	市原市山田橋492	0436-43-8317	290-0021
515	ジョイバードゴルフ練習場	市原市金剛池1611-14	0436-52-3636	290-0162
516	(株)市原ゴルフガーデン	市原市五井5361	0436-22-0551	290-0056
517	(株)南市原ゴルフクラブ	市原市田渕1	0436-96-2031	290-0546
518	(株)オークビレッジゴルフクラブ	市原市国本767	0436-96-0300	290-0531
519	(有)パワーゴルフフレンジ	市原市大厩1375	0436-74-1071	290-0002
520	奥養老バンガロー村	市原市戸面746	0436-96-0140	290-0536
521	ロコボウル	市原市八幡海岸通20	0436-41-4171	290-0067
522	市原ダンススクール	市原市海士有木1696	0436-36-3351	290-0207
523	富士OGMゴルフクラブ市原コース	市原市古敷谷宇権現代1685	0436-96-1211	290-0528
524	三和テクニカルゴルフフレンジ	市原市福増274-1	0436-36-4207	290-0202
525	かずさカントリークラブ	市原市古敷谷975	0436-96-1212	290-0528
526	八幡カントリークラブ	市原市中高根1418	0436-95-5070	290-0242
527	大千葉カントリー倶楽部	市原市平蔵3310	0436-89-2111	290-0524
528	鶴舞カントリー倶楽部	市原市田尾1293-2	0436-88-2211	290-0515
529	千葉新日本ゴルフ倶楽部	市原市新巻850	0436-36-2131	290-0212
530	市原ゴルフクラブ 市原コース	市原市奉免855	0436-92-1711	290-0224
531	姉ヶ崎カントリー倶楽部	市原市立野165-1	0436-66-1116	299-0121
532	加茂ゴルフ倶楽部	市原市月出81	0436-96-1111	290-0527
533	(株)千葉セントラルゴルフクラブ	市原市松崎281-1	0436-36-1155	290-0217
534	よみうりスポーツ株式会社千葉よみうりカントリークラブ	市原市岩1	0436-92-2612	290-0228
535	太平洋クラブ市原コース	市原市奥野151	0436-88-3311	290-0513
536	浜野ゴルフクラブ	市原市永吉937	0436-52-3111	290-0168
537	セントレジャーゴルフクラブ千葉	市原市小草畑577	0436-89-2215	290-0526
538	アルカディアゴルフクラブ	市原市山口4	0436-98-1005	290-0558
539	CPGカントリークラブ	市原市川在974	0436-36-1251	290-0213
540	(株)ロッテ皆吉台カントリー倶楽部	市原市皆吉1627-1	0436-92-3211	290-0232
541	キングフィールズゴルフクラブ	市原市新巻377	0436-36-6111	290-0212
542	アネックスゴルフ	市原市不入斗1211-2	0436-66-6360	299-0115
543	鶴牧台ゴルフ練習場	市原市椎津1722	0436-61-4883	299-0118
544	ニュー南総ゴルフ倶楽部	市原市上高根1616-1	0436-95-1101	290-0243
545	源氏山ゴルフクラブ	市原市大桶956-1	0436-36-1525	290-0211
546	立野クラシックゴルフ倶楽部	市原市中高根1166	0436-95-1111	290-0242
547	トレーニングジムエスフォルサール	市原市姉崎2567-1	0436-62-9569	299-0111
548	セントラルスポーツクラブ館山	館山市館山83-2	0470-22-6655	294-0036
549	館山カントリークラブ	館山市坂井772-54	0470-29-1111	294-0311
550	神戸ゴルフ練習場	館山市藤原407	0470-28-1145	294-0224
551	館山ヤングボウル	館山市北条1564	0470-22-6611	294-0045
552	館山ゴルフ倶楽部	館山市山本1160	0470-23-8210	294-0014
553	房州開発(株)ラ・コスタカントリークラブ房州	館山市藤原1128	0470-28-1211	294-0224
554	鴨川ゴルフセンター	鴨川市太田学882-5	04-7092-5355	296-0025
555	KCCスイミングクラブ	鴨川市横渚1703-1	04-7093-5530	296-0001
556	AMUSEMENTCITY RAKUZO鴨川店	鴨川市横渚973-1	04-7093-6222	296-0001
557	鴨川カントリー倶楽部	鴨川市和泉2607	04-7093-4567	296-0045
558	鍊心剣徳館	鴨川市広場904	04-7092-2565	296-0044

NO	施設の名称	施設の所在地	電話番号	郵便番号
559	民宿かわな館	南房総市高崎1366	0470-57-2365	299-2223
560	民宿いとう寮	南房総市久枝569	0470-57-2113	299-2216
561	三和開発(株)コスモクラシッククラブ	南房総市平塚乙2-404	0470-58-0311	299-2202
562	根本マリンキャンプ場	南房総市白浜町根本字湊	0470-46-2964	295-0104
563	光崎アリーナ	南房総市富浦町豊岡69	0470-33-2118	299-2402
564	(有)ゴルフレンジ東清	木更津市犬成434-1	0438-98-2500	292-0033
565	きみさらずゴルフリンクス	木更津市真里谷2935-7	0438-53-6100	292-0201
566	アカデミアスポーツクラブアクアかずさ	木更津市かずさ鎌足2-3-9	0438-20-5222	292-0818
567	トップサイドスポーツガーデン	木更津市潮見3-8	0438-25-3181	292-0834
568	シーサイドゴルフ木更津	木更津市久津間2249-1	0438-41-8311	292-0004
569	宮崎恵子バレエ研究所	木更津市貝渕2-3-5	0438-25-4180	292-0833
570	ザ・カントリークラブ・ジャパン	木更津市茅野七曲905	0438-53-2111	292-0202
571	宮下スポーツクラブ	君津市宮下2-5-14	0439-55-6337	299-1117
572	新香木原カントリークラブ	君津市香木原288	0439-39-2209	292-0527
573	アイビーボウル君津	君津市坂田1283	0439-52-8281	299-1142
574	上総モナークカントリークラブ	君津市柳城856-2	0439-29-3100	292-0515
575	(有)祥司エンタープライズ	君津市練木176-1	0439-32-4519	299-1108
576	白山ゴルフセンター	君津市俵田809-1	0439-35-2201	292-0455
577	カナリヤガーデンカントリークラブ	君津市大坂1228-1	0439-29-3900	292-0511
578	君津トレーニングジム	君津市南子安3-4-17	0439-55-5582	299-1162
579	合気道君津道場	君津市北久保2-7-18	0439-55-2006	299-1164
580	かずさオートキャンプ場(有)マルトミ	君津市向郷766-1	0439-27-2020	292-0434
581	上総富士ゴルフクラブ	君津市大坂富士山1639	0439-29-2711	292-0511
582	新君津ベルグリーンカントリー倶楽部	君津市東猪原12	0439-70-5130	292-1161
583	(株)マザー牧場	富津市田倉940-3	0439-37-2002	299-1731
584	ひまわりゴルフセンター	富津市上815	0439-65-5620	293-0041
585	エンゼルカントリークラブ	富津市田倉865-1	0439-68-1131	299-1731
586	金谷国際射撃場	富津市金谷626	0439-69-2560	299-1861
587	富津スターレーン	富津市大堀1750	0439-87-2371	293-0001
588	(株)アマハホースクラブ	富津市岩坂513-1	0439-67-1168	299-1608
589	総丘カントリー倶楽部	富津市田原1021	0439-68-1351	299-1755
590	菅原道場	富津市大堀1-9-11	0439-87-1519	293-0001
591	随緑カントリークラブ竹岡コース	富津市竹岡4277-2	0439-67-2611	299-1621
592	ならわロイヤルゴルフセンター	袖ヶ浦市奈良輪2536	0438-62-5005	299-0263
593	芝グリーンゴルフ練習場	袖ヶ浦市上泉1764-4	0438-75-5667	299-0205
594	桜ヶ丘ゴルフセンター	袖ヶ浦市川原井2039	0438-75-5240	299-0201
595	袖ヶ浦卓球センター	袖ヶ浦市久保田3404	0438-63-5031	299-0242
596	東京湾スプリングスカントリー倶楽部	袖ヶ浦市蔵波1147	0438-63-3211	299-0243
597	カメリアヒルズカントリークラブ	袖ヶ浦市大竹265	0438-75-4111	299-0221
598	木更津ゴルフクラブ	袖ヶ浦市下宮田216	0438-75-5911	299-0223
599	国際空手道連盟総武館	袖ヶ浦市福王台4-10-3	0438-62-7967	299-0261

10 文化会館

NO	施設の名称	施設の所在地	電話番号	郵便番号
1	千葉県文化会館	千葉市中央区市場町11-2	043-222-0201	260-8661
2	青葉の森公園芸術文化ホール	千葉市中央区青葉町977-1	043-266-3511	260-0852
3	千葉県東総文化会館	旭市ハ-666	0479-64-2001	289-2521
4	千葉県南総文化ホール	館山市北条740-1	0470-22-1811	294-0045
5	千葉市民会館	千葉市中央区要町1-1	043-224-2431	260-0017
6	千葉市若葉文化ホール	千葉市若葉区千城台西2-1-1	043-237-1911	264-0004
7	千葉市文化センター	千葉市中央区中央2-5-1	043-224-8211	260-0013
8	千葉市美浜文化ホール	千葉市美浜区真砂5-15-2	043-270-5619	261-0011
9	京葉銀行文化プラザ	千葉市中央区富士見1-3-2	043-202-0800	260-0015
10	習志野市民会館	習志野市本大久保3-8-20	047-476-3213	275-0012
11	(財)習志野文化ホール	習志野市谷津1-16-1	047-479-1212	275-0026
12	八千代市市民会館	八千代市萱田町728	047-483-5111	276-0044
13	船橋市民文化ホール	船橋市本町2-2-5	047-434-5555	273-0005
14	市川市市民会館	市川市八幡4-2-1	047-335-1542	272-0021
15	市川市文化会館	市川市大和田1-1-5	047-379-5111	272-0025
16	行徳文化ホールI&I(行徳公会堂)	市川市末広1-1-48	047-701-3011	272-0121
17	浦安市文化会館	浦安市猫実1-1-2	047-353-1121	279-0004
18	松戸市民劇場	松戸市本町11-6	047-368-0070	271-0091
19	松戸市民会館	松戸市松戸1389-1	047-368-1237	271-0092
20	松戸市文化会館(森のホール21)	松戸市千駄堀646-4	047-384-5050	270-2252
21	柏市民文化会館	柏市柏下107	04-7164-9141	277-0004
22	アミュゼ柏	柏市柏6-2-22	04-7164-4552	277-0005
23	(財)興風会興風会館	野田市野田250	04-7122-2191	278-0037
24	野田市文化会館	野田市鶴奉5-1	04-7124-1555	278-0003
25	櫛のホール・小ホール	野田市中野台168-1	04-7123-7809	278-0035
26	流山市文化会館	流山市加1-16-2	04-7158-3462	270-0176
27	佐倉市民音楽ホール	佐倉市王子台1-16	043-461-6221	285-0837
28	成田国際文化会館	成田市土屋303	0476-23-1331	286-0021
29	四街道市文化センター	四街道市大日396	043-423-1618	284-0001
30	印西市文化ホール	印西市大森2535	0476-42-8811	270-1327
31	白井市文化会館	白井市復1148-8	047-492-1121	270-1422
32	プリミエール酒々井	印旛郡酒々井町中央台3-4-1	043-496-8681	285-0922
33	ふれあいプラザさかえ	印旛郡栄町安食938-1	0476-95-1112	270-1516
34	佐原文化会館	香取市佐原イ211	0478-55-1161	287-0003
35	小見川文化会館	香取市小見川1585	0478-82-1116	289-0313
36	多古町コミュニティプラザ文化ホール	香取郡多古町多古2855	0479-76-7811	289-2241
37	銚子市青少年文化会館(市民会館)	銚子市前宿町1046	0479-22-3315	288-0031
38	東金文化会館	東金市八坂台1-2107-3	0475-55-6211	283-0801
39	山武市成東文化会館のぎくプラザ	山武市殿台290-1	0475-82-5222	289-1324
40	山武市さんぶの森文化ホール	山武市埴谷1904-5	0475-80-9700	289-1223
41	芝山文化センター	山武郡芝山町小池973	0479-77-1861	289-1624
42	茂原市東部台文化会館	茂原市東部台1-7-15	0475-23-8711	297-0015
43	茂原市民会館	茂原市茂原101	0475-22-5072	297-0026
44	長生村文化会館	長生郡長生村岩沼2119	0475-32-5100	299-4336
45	勝浦市民会館	勝浦市墨名815-7	0470-73-0148	299-5225
46	いすみ市夷隅文化会館	いすみ市深谷1968-1	0470-86-5000	298-0125
47	いすみ市大原文化センター	いすみ市大原7838	0470-63-1222	298-0004
48	いすみ市岬ふれあい会館	いすみ市岬町東中滝720-1	0470-87-8785	299-4621
49	市原市市民会館	市原市惣社1-1-1	0436-22-7111	290-0023
50	市原市勤労会館	市原市更級5-1-18	0436-25-0125	290-0050
51	鴨川市市民会館	鴨川市横渚808-33	04-7093-1131	296-0001
52	南房総市白浜フローラルホール	南房総市白浜町滝口6767-1	0470-30-5000	295-0103
53	木更津市民会館	木更津市貝渚2-13-40	0438-22-4184	292-0833
54	君津市民文化ホール	君津市三直622	0439-55-3300	299-1172

11 生涯学習センター

NO	施設の名称	施設の所在地	電話番号	郵便番号
1	さわやかちば県民プラザ	柏市柏の葉4-3-1	04-7140-8600	277-0882
2	千葉市生涯学習センター	千葉市中央区弁天3-7-7	043-207-5811	260-0045
3	習志野市生涯学習地区センターゆうゆう館	習志野市本大久保3-2-1	047-477-8021	275-0012
4	八千代市総合生涯学習プラザ	八千代市ゆりのき台3-7-3	047-487-3718	276-0042
5	生涯学習センターメディアパーク市川	市川市鬼高1-1-4	047-320-3333	272-0015
6	流山市生涯学習センター	流山市中110	04-7150-7474	270-0153
7	我孫子市生涯学習センター	我孫子市若松26-4	04-7182-0511	270-1147
8	鎌ヶ谷市生涯学習推進センター	鎌ヶ谷市富岡2-6-1	047-446-1111	273-0101
9	成田市生涯学習会館	成田市花崎町523-1	0476-22-3958	286-0033
10	匝瑳市生涯学習センター	匝瑳市今泉6489-1	0479-67-1264	289-3182
11	君津市生涯学習交流センター	君津市久保2-13-2	0439-50-3980	299-1152