

平成 27 年度

社会教育統計  
(社会教育調査報告書)

(平成 27 年 10 月 1 日現在)

千葉県教育委員会

# ま え が き

「社会教育統計」は、社会教育関係の施設及び活動の実態を総合的に把握し、社会教育行政に関する諸施策を検討・立案するための基礎資料を得ることを目的として、文部科学省が実施しているものであり、昭和 30 年以来約 3 年ごとに実施され、今回で 19 回目となります。

この報告書は、県・市町村教育委員会（一部事務組合教育委員会を含む。）及び社会教育機関について、施設、職員、活動の状況を調査し、その結果をまとめたものです。編集に当たっては、広く御利用いただけるよう、調査の概要（第 1 部）、結果の概要（第 2 部）、統計表（第 3 部）及び社会教育施設一覧（第 4 部）の 4 部に分けて構成しました。それぞれの目的に応じて御利用いただければ幸いです。

最後に、この調査に当たって、多大な御協力をいただいた知事部局、各市町村及び各市町村教育委員会並びに社会教育関係機関の皆様に対し、深く感謝申し上げます。

平成 29 年 5 月

千葉県教育庁企画管理部教育政策課長 藤田 武

# 目 次

## ま え が き

### 第 1 部 調査の概要

1	調査の目的・・・・・・・・・・・・・・・・	1
2	調査の種類、範囲及び主な調査事項・・・・・・・・	1
3	調査の期日・・・・・・・・・・・・・・・・	2
4	調査の対象と系統・・・・・・・・・・・・・・・・	2
5	利用上の注意・・・・・・・・・・・・・・・・	3

### 第 2 部 結果の概要

1	社会教育行政調査（3－1、2）の状況・・・・・・・・	5
2	社会教育行政調査（3－3）の状況・・・・・・・・	6
3	公民館調査の状況・・・・・・・・・・・・・・・・	7
4	図書館調査の状況・・・・・・・・・・・・・・・・	8
5	博物館調査の状況・・・・・・・・・・・・・・・・	9
6	博物館類似施設調査の状況・・・・・・・・・・・・	10
7	青少年教育施設調査の状況・・・・・・・・・・・・	11
8	女性教育施設調査の状況・・・・・・・・・・・・	12
9	劇場、音楽堂等調査の状況・・・・・・・・・・・・	13
10	生涯学習センター調査の状況・・・・・・・・・・・・	14

### 第 3 部 統計表

第 1 表	総括表（教育委員会事務局及び社会教育施設の状況）	15
第 2 表	教育委員会事務局の状況	17
第 3 表	首長部局関係の状況	19
第 4 表	公民館関係の状況	21
第 5 表	図書館関係の状況	23
第 6 表	博物館及び博物館相当施設関係の状況	25
第 7 表	博物館類似施設関係の状況	27
第 8 表	青少年教育施設関係の状況	29
第 9 表	女性教育施設関係の状況	31

第 10 表	劇場，音楽堂等関係の状況	3 3
--------	--------------	-----

第 11 表	生涯学習センター関係の状況	3 5
--------	---------------	-----

#### 第 4 部 社会教育施設一覧

1	公民館	3 7
2	公民館類似施設	4 2
3	図書館	4 3
4	博物館及び博物館相当施設	4 6
5	博物館類似施設	4 7
6	青少年教育施設	4 9
7	女性教育施設	4 9
8	社会体育施設	5 0
9	民間体育施設	6 5
10	劇場，音楽堂等	7 5
11	生涯学習センター	7 6

# 第 1 部

## 調 査 の 概 要

## 調査の概要

### 1 調査の目的

この調査は、社会教育行政に必要な社会教育に関する基礎的事項を明らかにすることを目的とする。（昭和30年から約3年ごとに実施）

### 2 調査の種類、範囲及び主な調査事項

#### (1) 社会教育調査

調査の種類	調 査 の 範 囲	主な調査事項
1 社会教育行政調査	① 県教育委員会及び市町村教育委員会 ② 県教育委員会が所管する生涯学習又は社会教育の振興を目的として設置されている一般社団法人・一般財団法人・公益社団法人・公益財団法人 ③ 地方公共団体が実施する社会教育関連事業	① 社会教育関係職員に関する事項 ② 社会教育委員に関する事項 ③ 社会教育事業の実施状況
2 公民館調査	① 社会教育法第21条の規定に基づき設置された公民館 ② 同法第42条に規定する公民館類似施設のうち、市町村が設置した施設で市町村教育委員会が所管するもの	① 職員に関する事項 ② 施設の状況 ③ 設備の状況 ④ 事業実施状況 ⑤ 利用状況
3 図書館調査	① 図書館法第2条に規定する図書館 ② 同法第29条に規定する図書館同種施設のうち地方公共団体が設置したもの	
4 博物館調査	① 博物館法第2条に規定する博物館 ② 同法第29条に規定する博物館に相当する施設 ③ 博物館と同種の事業を行い、博物館相当施設と同等以上の規模の施設	
5 青少年教育施設調査	青少年のために団体宿泊訓練又は各種の研修を行い、併せてその施設を青少年の利用に供する目的で、地方公共団体が設置した社会教育施設	
6 女性教育施設調査	女性又は女性教育指導者のために各種の研修又は情報提供等を行い、併せてその施設を女性の利用に供する目的で、地方公共団体又は一般社団法人・一般財団法人・公益社団法人・公益財団法人が設置した社会教育施設	

7 体育施設調査	一般の利用に供する目的で、地方公共団体又は民間が設置した体育館、水泳プール及び運動場等のスポーツ施設	
8 劇場、音楽堂等調査	地方公共団体又は民間が設置する劇場、音楽堂等（劇場、音楽堂、文化会館、市民会館、文化センター等）で、座席数 300 席以上のホールを有するもの	
9 生涯学習センター調査	地域における生涯学習を推進するための中心機関として地方公共団体が設置した施設	

### 3 調査の期日

平成 27 年 10 月 1 日現在。ただし、事業実施状況及び利用状況等については、平成 26 年度間。

### 4 調査の対象と系統

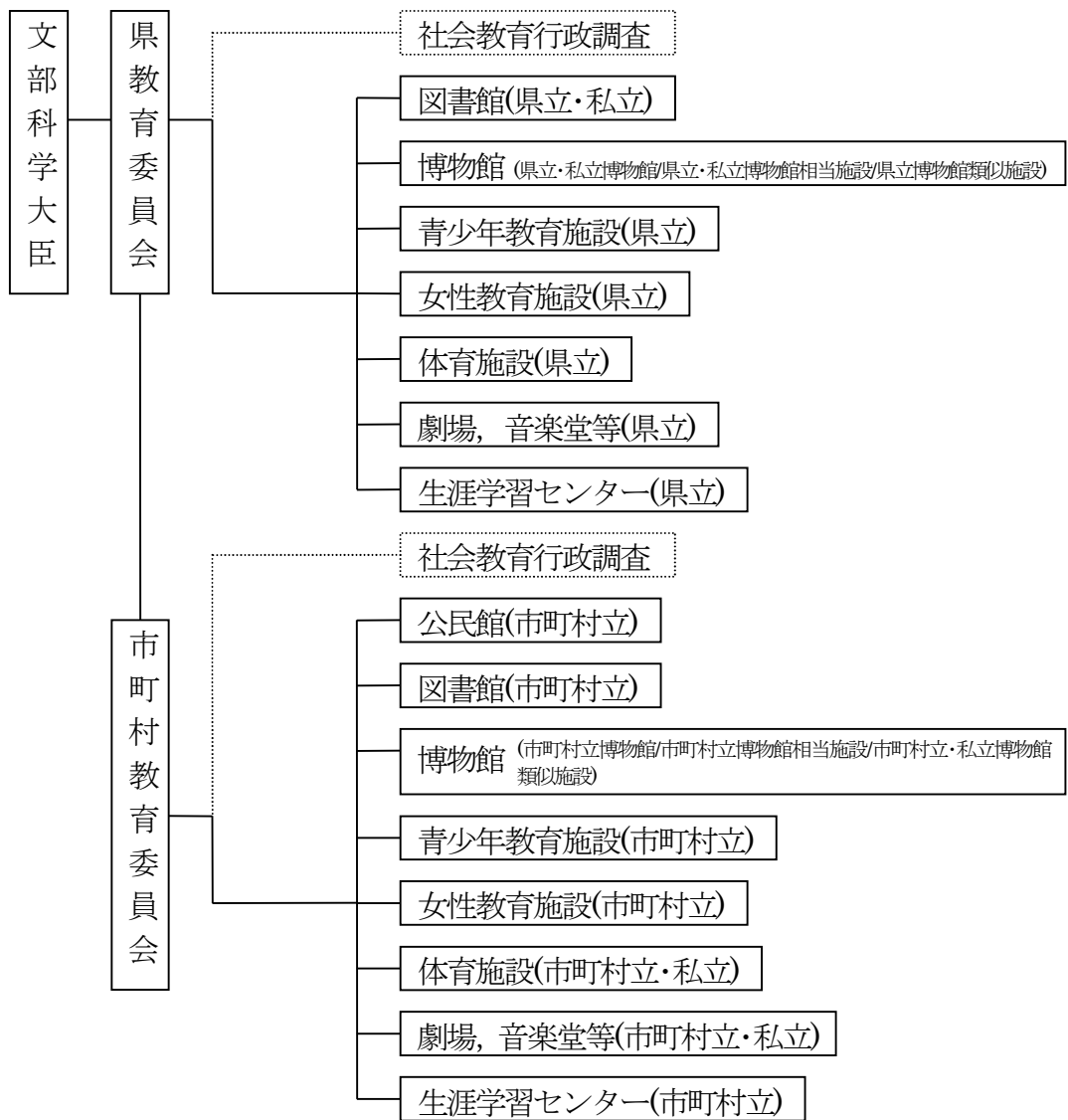

## 5 利用上の注意

- (1) 本報告書に収録された数値は、本県が独自に集計したものであり、国立及び独立行政法人立の施設に係る数値を含まない。
- (2) 統計表の中の記号は次のように使う。
  - 「…」 計数を入力していない場合
  - 「－」 計数が「0」の場合
  - 「△」 減少を示す

## 第 2 部

### 結 果 の 概 要

## 結果の概要

社会教育行政調査、公民館調査、図書館調査、博物館調査、青少年教育施設調査、女性教育施設調査、劇場、音楽堂等調査、生涯学習センター調査の結果について、前回調査（平成23年度）の結果との比較。

### 1 社会教育行政調査（3－1、2）の状況

教育委員会事務局の社会教育関係職員は1,084人。うち専任の職員は、835人となっており、前回調査よりそれぞれ51人（4.9%）増加、42人（4.8%）減少している。

平成26年度間に教育委員会が実施した社会教育学級・講座数は、2,667件で、前回より101件（3.6%）減少している。

学級生数及び受講者数は181,964人で、前回より19,787人（12.2%）増加している。男女別の内訳で見ると、男が15.1%の減少、女が26.3%の増加となっている。

表1 社会教育行政調査（3－1、2）の概況

区 分		平成23年度			平成27年度			増減 (計)
		計	県	市町村	計	県	市町村	
社会教育関係職員数（人）		1,033	37	996	1,084	91	993	51
	うち専任	877	36	841	835	88	747	△42
社会教育委員数（人）		694	15	679	658	10	648	△36
社会教育委員の会議数		169	3	166	166	3	163	△3
社会教育関係指導員数（人）		3,633	—	3,633	3,729	—	3,729	96
学級・講座数（件）		2,768	47	2,721	2,667	24	2,643	△101
対 象 別	青少年対象	619	1	618	573	4	569	△46
	成人一般対象	1,660	41	1,619	1,659	17	1,642	△1
	女性のみ対象	50	—	50	24	—	24	△26
	高齢者のみ対象	74	—	74	50	—	50	△24
	その他	365	5	360	361	3	358	△4
内 容 別	教養の向上	712	30	682	481	14	467	△231
	体育・レクリエーション	336	2	334	234	2	232	△102
	家庭教育・家庭生活	1,051	11	1,040	1,311	5	1,306	260
	職業知識・技術の向上	18	—	18	11	—	11	△7
	市民意識・社会連帯意識	525	1	524	331	—	331	△194
	指導者養成	82	3	79	43	3	40	△39
	その他	44	—	44	256	—	256	212
学級生数及び受講者数（人）		162,177	1,013	161,164	181,964	458	181,506	19,787
	男	55,230	400	54,830	46,882	186	46,696	△8,348
	女	106,947	613	106,334	135,082	272	134,810	28,135
補助団体数		961	11	950	837	11	826	△124

## 2 社会教育行政調査（３－３）の状況

平成26年度間に地方公共団体（知事部局・市町村長部局）が実施した生涯学習関連事業の学級・講座数は4,420件で、前回より384件（8.0％）減少し、学級生数及び受講者数は、300,595人で、前回より69,042人（29.8％）増加している。

諸集会の実施件数は10,262件、参加者数は824,888人で、前回より751件（7.9％）、162,756人（24.6％）増加している。

指導者研修の実施件数は646件、参加者数は28,332人で、前回より95件（12.8％）、10,744人（27.5％）減少している。

表2 社会教育行政調査（３－３）の概況

区 分		平成23年度			平成27年度			増減 (計)
		計	県	市町村	計	県	市町村	
学級・講座数 (件)		4,804	87	4,717	4,420	22	4,398	△384
対 象 別	青少年対象	481	—	481	531	4	527	50
	成人一般対象	1,746	19	1,727	1,679	9	1,670	△67
	女性のみ対象	213	—	213	81	—	81	△132
	高齢者のみ対象	712	—	712	650	3	647	△62
	その他	1,652	68	1,584	1,479	6	1,473	△173
内 容 別	教養の向上	552	2	550	421	1	420	△131
	体育・レクリエーション	250	—	250	342	—	342	92
	家庭教育・家庭生活	2,866	24	2,842	2,604	—	2,604	△262
	職業知識・技術の向上	70	22	48	49	9	40	△21
	市民意識・社会連帯意識	949	1	948	849	5	844	△100
	指導者養成	98	38	60	38	7	31	△60
	その他	19	—	19	117	—	117	98
学級生数及び受講者数 (人)		231,553	3,040	228,513	300,595	2,374	298,221	69,042
	男	81,950	1,299	80,651	130,200	1,323	128,877	48,250
	女	149,603	1,741	147,862	170,395	1,051	169,344	20,792
諸集会の実施状況 (件)		9,511	260	9,251	10,262	178	10,084	751
諸集会の参加者数 (人)		662,132	31,041	631,091	824,888	27,824	797,064	162,756
指導者研修実施件数 (件)		741	240	501	646	128	518	△95
指導者研修参加者数 (人)		39,076	18,818	20,258	28,332	14,053	14,279	△10,744
補助団体数		262	4	258	323	11	312	61

### 3 公民館調査の状況

公民館類似施設を含む公民館数は、314館で、前回より10館（3.1%）減少している。公民館職員は、2,049人で、前回より7人（0.3%）増加している。

また、平成26年度間に公民館が実施した学級・講座数は7,329件で、前回より681件（10.2%）増加している。

学級生数及び受講者数は319,059人で、前回より27,445人（9.4%）増加しており、諸集会の参加者数は704,707人で、前回より26,654人（3.9%）増加している。

また、平成26年度間の利用状況・団体利用は、428,596団体、10,229,498人で、前回より142,502団体（49.8%）増加しており、団体による利用人数は971,672人（8.7%）減少している。個人利用者数は698,283人で、前回より23,550人（3.3%）減少している。

表3 公民館調査の概況

区 分		平成23年度			平成27年度			増減 (計)
		計	県	市町村	計	県	市町村	
公民館数		324	—	324	314	—	314	△10
	うち分館	18	—	18	13	—	13	△5
	うち類似施設	21	—	21	22	—	22	1
公民館職員数（人）		2,042	—	2,042	2,048	—	2,048	6
学級・講座数（件）		6,648	—	6,648	7,329	—	7,329	681
対 象 別	青少年対象	1,021	—	1,021	979	—	979	△42
	成人一般対象	3,649	—	3,649	3,415	—	3,415	△234
	女性のみ対象	247	—	247	246	—	246	△1
	高齢者のみ対象	647	—	647	524	—	524	△123
	その他	1,084	—	1,084	2,165	—	2,165	1,081
内 容 別	教養の向上	2,364	—	2,364	2,684	—	2,684	320
	体育・レクリエーション	1,174	—	1,174	1,325	—	1,325	151
	家庭教育・家庭生活	2,159	—	2,159	2,520	—	2,520	361
	職業知識・技術の向上	51	—	51	42	—	42	△9
	市民意識・社会連帯意識	644	—	644	565	—	565	△79
	指導者養成	36	—	36	51	—	51	15
	その他	220	—	220	142	—	142	△78
学級生数及び受講者数（人）		291,614	—	291,614	319,059	—	319,059	27,445
	男	91,590	—	91,590	104,870	—	104,870	13,280
	女	200,024	—	200,024	214,189	—	214,189	14,165
諸集会の実施状況（件）		4,672	—	4,672	3,490	—	3,490	△1,182
諸集会の参加者数（人）		678,053	—	678,053	704,707	—	704,707	26,654
利用団体数（団体）		286,094	—	286,094	428,596	—	428,596	142,502
団体利用者数（人）		11,201,170	—	11,201,170	10,229,498	—	10,229,498	△971,672
個人利用者数（人）		721,833	—	721,833	698,283	—	698,283	△23,550

#### 4 図書館調査の状況

図書館は143館（分館76を含む。）で、前回より3館（2.1％）増加している。図書館職員は2,231人で、前回より194人（9.5％）増加している。

また、図書の総冊数は19,830,487冊で、前回より923,956冊（4.9％）増加しており、貸出業務における帯出者数は8,405,262人で、前回より795,641人（8.6％）減少している。

表4 図書館調査の概況

区 分		平成23年度				平成27年度				増減 (計)
		計	県	市町村	その他	計	県	市町村	その他	
図書館数		140	3	135	2	143	3	138	2	3
	うち分館	74	—	74	—	76	—	76	—	2
図書館職員数 (人)		2,037	108	1,922	7	2,231	102	2,123	6	194
図書の総冊数 (冊)		18,906,531	1,315,227	17,245,129	346,175	19,830,487	1,364,065	18,115,173	351,249	923,956
再 掲	洋書	154,626	34,062	106,186	14,378	161,211	35,440	111,373	14,398	6,585
	児童用図書	4,270,116	102,136	4,160,880	7,100	4,485,951	108,776	4,369,825	7,350	215,835
	開架式図書	9,383,231	245,328	9,118,653	19,250	10,551,854	260,625	10,271,929	19,300	1,168,623
視聴覚資料の数		365,690	21,219	340,371	4,100	364,239	23,101	337,028	4,110	△1,451
録音図書等の数		72,827	19,162	53,640	25	49,590	17,950	31,615	25	△23,237
帯出者数（人）		9,200,903	77,705	9,123,188	10	8,405,262	66,448	8,338,811	3	△795,641

## 5 博物館調査の状況

博物館相当施設を含む博物館は43館で、前回より2館（4.9％）増加している。博物館の種類別では、歴史博物館が23館と最も多い。

博物館職員は824人で、前回より40人（5.1％）増加している。

また、平成26年度間の入館者数は3,100千人で、前回より219千人（7.6％）増加している。

表5 博物館調査の概況

区 分		平成23年度				平成27年度				増減 (計)
		計	県	市町村	その他	計	県	市町村	その他	
博物館数		41	5	23	13	43	5	23	15	2
	うち相当施設	6	—	—	6	7	—	—	7	1
博 物 館 の 種 別	総合博物館	2	1	1	—	3	1	2	—	1
	科学博物館	5	1	2	2	5	1	2	2	—
	歴史博物館	25	1	19	5	23	1	17	5	△2
	美術博物館	6	1	1	4	9	1	2	6	3
	野外博物館	1	1	—	—	1	1	—	—	—
	動物園	—	—	—	—	—	—	—	—	—
	植物園	—	—	—	—	—	—	—	—	—
	動植物園	—	—	—	—	—	—	—	—	—
	水族館	2	—	—	2	2	—	—	2	—
博物館職員数（人）		784	222	294	268	824	173	291	360	40
入館者総数（千人）		2,881	815	959	1,107	3,100	720	1,094	1,286	219

## 6 博物館類似施設調査の状況

博物館類似施設は72館で、前回より3館（4.0％）減少している。種類別では、歴史博物館が38館と最も多く、次いで美術博物館が16館となっている。

博物館類似施設職員は677人で、前回より12人（1.8％）増加している。

また、平成26年度間の入館者数は2,808千人で、前回より94千人（3.5％）増加している。

表6 博物館類似施設調査の概況

区 分		平成23年度				平成27年度				増減 (計)
		計	県	市町村	その他	計	県	市町村	その他	
博物館類似施設数		75	2	51	22	72	1	52	19	△3
類 似 施 設 の 種 別	総合博物館	1	—	1	—	2	—	1	1	1
	科学博物館	2	—	2	—	2	—	2	—	—
	歴史博物館	40	—	34	6	38	—	34	4	△2
	美術博物館	18	—	9	9	16	—	9	7	△2
	野外博物館	2	1	—	1	2	1	—	1	—
	動物園	3	—	2	1	3	—	2	1	—
	植物園	8	—	3	5	8	—	3	5	—
	動植物園	1	1	—	—	1	—	1	—	—
	水族館	—	—	—	—	—	—	—	—	—
類似施設職員数（人）		665	60	448	157	677	6	486	185	12
入館者総数（千人）		2,714	206	2,064	444	2,808	76	1,996	736	94

# 7 青少年教育施設調査の状況

青少年教育施設は37施設で、前回と同数である。種類別では、その他が16施設で最も多い。

青少年教育施設職員は355人で、前回より10人（2.7％）減少している。

平成26年度間に実施した事業実施件数は977件で、前回より212件（27.7％）増加しており、参加者数は118,489人で、前回より28,727人（32.0％）増加している。

また、平成26年度間の利用状況・団体利用は、23,254団体、651,275人で、前回より727団体（3.0％）、30,571人（4.5％）減少している。個人利用者数は193,602人で、前回より62,655人（47.8％）増加している。

表7 青少年教育施設調査の概況

区 分		平成23年度			平成27年度			増減 (計)
		計	県	市町村	計	県	市町村	
青少年教育施設数		37	5	32	37	5	32	—
施設 の 種 別	少年自然の家	10	3	7	11	3	8	1
	青年の家（宿泊型）	4	2	2	4	2	2	—
	青年の家（非宿泊型）	5	—	5	5	—	5	—
	児童文化センター	2	—	2	1	—	1	△1
	野外教育施設	—	—	—	—	—	—	—
	その他	16	—	16	16	—	16	—
青少年教育施設職員数（人）		365	76	289	355	80	275	△10
事業 実 施 状 況	実施件数（日帰り）	691	160	531	902	212	690	211
	参加者数（日帰り）	85,465	27,043	58,422	114,850	32,976	81,874	29,385
	実施件数（宿泊）	74	31	43	75	31	44	1
	参加者数（宿泊）	4,297	1,238	3,059	3,639	1,161	2,478	△658
利用団体数（団体）		23,981	2,857	21,124	23,254	3,805	19,449	△727
団体利用者数（人）		681,846	133,500	548,346	651,275	187,028	464,247	△30,571
個人利用者数（人）		130,947	171	130,776	193,602	70	193,532	62,655

# 8 女性教育施設調査の状況

女性教育施設は7施設で、前回より1施設（12.5％）減少している。

女性教育施設職員は108人で、前回より10人（10.2％）増加している。

平成26年度間の事業実施件数は2,396件で、前回より150件（5.9％）減少しており、参加者数は22,042人で、前回より2,303人（9.5％）減少している。

また、平成26年度間の利用状況・団体利用は、14,672団体、201,161人で、前回より3,554団体（32.0％）増加しており、団体による利用人数は57,807人（22.3％）減少している。個人利用者数は32,404人で、前回より20,079人（162.9％）増加している。

表 8 女性教育施設調査の概況

区 分		平成23年度			平成27年度			増減 (計)
		計	県	市町村	計	県	市町村	
女性教育施設数		8	2	6	7	1	6	△1
女性教育施設職員数（人）		98	16	82	108	12	96	10
事業 実 施 状 況	実施件数（件数）	2,546	36	2,510	2,396	24	2,372	△150
	参加者数（人）	24,345	10,017	14,328	22,042	8,859	13,183	△2,303
利用団体数（団体）		11,118	23	11,095	14,672	23	14,649	3,554
団体利用者数（人）		258,968	626	258,342	201,161	650	200,511	△57,807
個人利用者数（人）		12,325	12,325	—	32,404	3,107	29,297	20,079

9 劇場、音楽堂等調査の状況

固定席数が300席以上のホールを有する劇場、音楽堂等は55館で、前回より1施設（1.9%）増加している。

職員数は721人で、前回より83人（13.0%）増加している。

平成26年度間のホールの事業実施件数は768件で前回より158件（25.9%）増加し、入場者数は508,039人で、前回より36,600人（7.8%）増加している。

表9 劇場、音楽堂等調査の概況

区 分				平成23年度				平成27年度				増減 (計)
				計	県	市町村	その他	計	県	市町村	その他	
劇場、音楽堂等数				54	4	48	2	55	5	49	1	1
劇場、音楽堂等職員数（人）				638	42	580	16	721	170	545	6	83
事業 実 施 状 況	ホ ー ル	舞 台 芸 術 芸 能 公 演	実 施 件 数	549	70	469	10	649	91	550	8	100
			入 場 者 数	424,266	70,116	350,382	3,768	452,189	75,059	375,435	1,695	27,923
		その他	実 施 件 数	61	－	51	10	119	8	102	9	58
			入 場 者 数	47,173	－	44,729	2,444	55,850	4,463	49,362	2,025	8,677
	ホ ー ル 以 外	学 級 ・ 講 座	実 施 件 数	76	1	73	2	246	15	142	89	170
			参 加 者 数	10,793	391	10,320	82	23,378	3,894	17,293	2,191	12,585
		展 覧 会	実 施 件 数	21	－	13	8	22	－	19	3	1
			その他	実 施 件 数	84	1	48	35	93	19	73	1

# 10 生涯学習センター調査の状況

生涯学習センター数は12施設で、前回より1施設（9.1％）増加している。

生涯学習センター職員は265人で、前回より19人（6.7％）減少している。

また、平成26年度間に生涯学習センターが実施した学級・講座数は417件で、前回より47件（10.1％）減少している。

学級生数及び受講者数は151,517人で、前回より141,800人（1459.3％）増加しており、諸集会の参加者数は189,415人で、前回より39,777人（26.6％）増加している。

また、平成26年度間の利用状況・団体利用は、51,797団体、806,636人で、前回より15,846団体（44.1％）増加しており、団体による利用人数は139,401人（14.7％）減少している。個人利用者数は1,046,341人で、前回より884,291人（45.8％）減少している。

表 10 生涯学習センター調査の概況

区 分		平成23年度			平成27年度			増減 (計)
		計	県	市町村	計	県	市町村	
生涯学習センター数		11	1	10	12	1	11	1
生涯学習センター職員数（人）		284	32	252	265	32	233	△19
学級・講座数（件）		464	75	389	417	42	375	△47
対 象 別	青少年対象	35	9	26	39	—	39	4
	成人一般対象	411	66	345	277	—	277	△134
	女性のみ対象	5	—	5	1	—	1	△4
	高齢者のみ対象	7	—	7	7	—	7	—
	その他	6	—	6	93	42	51	87
内 容 別	教養の向上	305	21	284	281	16	265	△24
	体育・レクリエーション	10	2	8	18	2	16	8
	家庭教育・家庭生活	84	38	46	42	5	37	△42
	職業知識・技術の向上	19	—	19	23	—	23	4
	市民意識・社会連帯意識	23	9	14	26	9	17	3
	指導者養成	21	3	18	22	6	16	1
	その他	2	2	—	5	4	1	3
学級生数及び受講者数（人）		9,717	2,689	7,028	151,517	107,804	43,713	141,800
	男	3,460	961	2,499	82,903	65,421	17,482	79,443
	女	6,257	1,728	4,529	68,614	42,383	26,231	62,357
諸集会の実施状況（件）		353	26	327	446	42	404	93
諸集会の参加者数（人）		149,638	75,132	74,506	189,415	107,804	81,611	39,777
利用団体数（団体）		35,951	3,947	32,004	51,797	6,413	45,384	15,846
団体利用者数（人）		946,037	185,096	760,941	806,636	133,519	673,117	△139,041
個人利用者数（人）		1,930,632	5,301	1,925,331	1,046,342	266,875	779,439	△884,291

# 第 3 部

## 統 計 表

第1表 総括表(教育委員会事務局及び社会教育施設の状況)

区 分	事 教 育 局 委 員 員 数	公民館及び 公民館類似施設		図 書 館		博物館及び 博物館相当施設		博物館類似施設		青少年教育施設		女性教育施設		体 育 施 設	劇 場 , 音 楽 堂 等		生 涯 学 習	
		施 設 数	職 員 数	施 設 数	職 員 数	施 設 数	職 員 数	施 設 数	職 員 数	施 設 数	職 員 数	施 設 数	職 員 数		施 設 数	職 員 数	施 設 数	職 員 数
計	1,084	314	2,048	143	2,231	43	824	72	677	37	355	7	108	1,738	55	721	12	265
千 葉 県	91	-	-	3	102	5	173	1	6	5	80	1	12	29	5	170	1	32
千 葉 市	21	47	277	14	366	2	33	8	162	2	57	1	27	192	5	91	1	75
習志野市	25	7	58	5	64	-	-	-	-	2	14	-	-	23	2	11	1	6
八千代市	1	9	64	5	98	1	12	1	9	2	16	1	6	39	1	15	1	59
船 橋 市	120	26	279	4	209	2	14	-	-	3	21	-	-	104	1	7	-	-
市 川 市	31	16	142	6	81	3	21	2	45	1	8	1	29	83	3	48	1	1
浦 安 市	20	7	41	8	159	1	20	-	-	2	32	-	-	37	1	21	-	-
松 戸 市	90	2	26	20	153	2	43	-	-	2	22	1	14	93	3	52	-	-
柏 市	19	2	33	18	176	-	-	-	-	1	10	-	-	92	2	56	-	-
野 田 市	9	11	60	4	52	1	22	2	4	2	9	-	-	37	2	14	-	-
流 山 市	21	6	73	7	80	1	23	1	8	-	-	-	-	35	1	23	1	6
我孫子市	32	2	31	3	64	1	17	-	-	-	-	-	-	27	-	-	1	29
鎌ヶ谷市	20	5	63	1	22	-	-	1	7	-	-	-	-	25	1	12	1	19
佐 倉 市	9	6	48	4	73	1	28	5	32	3	36	1	12	31	1	14	-	-
成 田 市	41	16	70	2	92	-	-	2	7	-	-	-	-	74	1	7	-	-
四街道市	16	3	12	1	8	-	-	-	-	-	-	-	-	26	1	8	-	-
八 街 市	22	1	7	1	13	-	-	1	6	-	-	-	-	33	-	-	-	-
印 西 市	15	6	24	6	71	-	-	2	2	-	-	-	-	31	1	20	-	-
白 井 市	15	4	50	1	36	-	-	2	12	-	-	1	8	29	1	3	-	-
富 里 市	15	1	8	1	16	-	-	-	-	-	-	-	-	26	-	-	-	-
酒々井町	9	1	19	1	11	-	-	-	-	-	-	-	-	5	1	5	-	-
栄 町	11	-	-	-	-	-	-	-	-	-	-	-	-	12	1	5	-	-
香 取 市	30	3	11	2	15	1	5	4	27	-	-	-	-	37	1	2	-	-
神 崎 町	5	1	7	-	-	-	-	-	-	-	-	-	-	5	-	-	-	-
東 庄 町	8	4	9	1	9	-	-	-	-	-	-	-	-	7	-	-	-	-
多 古 町	9	1	12	-	-	-	-	-	-	-	-	-	-	12	1	3	-	-
銚 子 市	11	1	12	1	9	-	-	-	-	2	4	-	-	27	1	6	-	-

区 分	事 務 局 員 数 教 育 委 員 会	公民館及び 公民館類似施設		図 書 館		博物館及び 博物館相当施設		博物館類似施設		青少年教育施設		女性教育施設		体 育 施 設	劇 場 , 音 楽 堂 等		生 涯 学 習	
		施 設 数	職 員 数	施 設 数	職 員 数	施 設 数	職 員 数	施 設 数	職 員 数	施 設 数	職 員 数	施 設 数	職 員 数		施 設 数	職 員 数	施 設 数	職 員 数
旭 市	28	5	28	1	6	-	-	2	12	2	7	-	-	17	-	-	-	-
匝 瑳 市	15	1	5	2	12	-	-	-	-	-	-	-	-	13	-	-	1	12
東 金 市	12	9	20	1	13	-	-	-	-	1	3	-	-	11	1	10	-	-
山 武 市	13	4	23	3	36	-	-	1	8	-	-	-	-	22	2	7	-	-
大網白里市	21	3	14	1	17	-	-	-	-	1	1	-	-	17	-	-	-	-
九十九里町	8	1	3	-	-	-	-	-	-	-	-	-	-	9	-	-	-	-
横 芝 光 町	13	2	14	2	11	-	-	-	-	-	-	-	-	20	-	-	-	-
芝 山 町	6	2	5	-	-	1	4	-	-	-	-	-	-	11	1	3	-	-
茂 原 市	16	5	16	1	14	1	5	-	-	-	-	-	-	21	2	12	-	-
一 宮 町	6	2	8	-	-	-	-	-	-	-	-	-	-	8	-	-	-	-
白 子 町	6	1	6	-	-	-	-	1	2	1	6	-	-	29	-	-	-	-
長 柄 町	6	1	5	-	-	-	-	1	4	-	-	-	-	15	-	-	-	-
長 南 町	15	1	8	-	-	-	-	1	2	-	-	-	-	12	-	-	-	-
睦 沢 町	9	1	7	-	-	-	-	1	5	-	-	-	-	4	-	-	-	-
長 生 村	10	1	7	-	-	-	-	-	-	-	-	-	-	6	1	9	-	-
勝 浦 市	5	-	-	1	4	-	-	-	-	-	-	-	-	20	1	13	-	-
いすみ市	11	4	14	-	-	-	-	2	10	-	-	-	-	27	3	11	-	-
大多喜町	6	1	1	1	2	-	-	-	-	-	-	-	-	6	-	-	-	-
御 宿 町	4	1	4	-	-	-	-	2	5	-	-	-	-	9	-	-	-	-
市 原 市	44	11	133	1	37	-	-	2	91	-	-	-	-	71	2	24	1	6
館 山 市	16	15	57	1	10	2	17	-	-	-	-	-	-	22	-	-	-	-
鴨 川 市	17	11	39	1	7	-	-	3	11	2	5	-	-	20	1	4	-	-
南房総市	14	5	19	1	6	-	-	1	1	1	7	-	-	38	1	3	-	-
鋸 南 町	9	1	4	-	-	-	-	1	5	-	-	-	-	9	-	-	-	-
木更津市	21	17	65	1	17	1	9	-	-	2	17	-	-	39	1	11	-	-
君 津 市	15	11	59	1	39	1	5	1	3	-	-	-	-	53	1	15	2	20
富 津 市	8	4	18	-	-	-	-	2	6	-	-	-	-	20	-	-	-	-
袖ヶ浦市	14	6	30	3	15	1	13	-	-	-	-	-	-	18	-	-	-	-
そ の 他	-	-	-	2	6	15	360	19	185	-	-	-	-	-	1	6	-	-

第2表 教育委員会事務局の状況

区 分	教育委員会事務局の社会教育関係職員数																			社会 教育 委員 数	社会 教育 委員 の 会 議 数	社会 教育 関係 指導 員 数	教育委員会における社会教育関連事業の実施状況及び補助団体数(平成26年度間)																						
	職 員 数	専 任					兼 任					非 常 勤					実 施 件 数 ( 対 象 別 )							実 施 件 数 (学 習 内 容 区 分)							学級生数及び受講者数			指導者研修		諸 集 会		補 助 団 体 数							
		計	課 長	社 会 教 育 主 事	社 会 教 育 主 補	派 遣 社 会 教 育 主 事	そ の 他 の 職 員	計	課 長	社 会 教 育 主 事	社 会 教 育 主 補	派 遣 社 会 教 育 主 事	そ の 他 の 職 員	計	課 長	社 会 教 育 主 事	社 会 教 育 主 補	派 遣 社 会 教 育 主 事	そ の 他 の 職 員				計	青 少 年 対 象	成 人 一 般 対 象	女 性 の み 対 象	高 齢 者 の み 対 象	そ の 他	教 養 の 向 上	体 育・レ クリ エーシ ョン	家 庭 教 育・ 家庭 生 活	職業 知識・ 技術の 向上	市民 意識・ 社会連 帯意識	指 導 者 成 他	そ の 他	計	男		女	実 施 件 数	参 加 者 数	実 施 件 数	参 加 者 数		

計	1,084	835	71	72	-	-	692	50	15	3	-	...	32	199	...	1	-	...	198	658	166	3,729	2,667	573	1,659	24	50	361	481	234	1,311	11	331	43	256	181,964	46,882	135,082	###	5,753	1,984	593,774	837
千葉県	91	88	2	18	-	-	68	3	-	1	-	...	2	-	...	-	-	...	-	10	3	-	24	4	17	-	-	3	14	2	5	-	-	3	-	458	186	272	27	2,406	15	1,215	11
千葉市	21	20	1	1	-	-	18	-	-	-	-	...	-	1	...	-	-	...	1	12	2	541	-	-	-	-	-	-	-	-	-	-	-	-	-	-	-	-	21	1,005	112	11,319	2
習志野市	25	19	3	1	-	-	15	-	-	-	-	...	-	6	...	-	-	...	6	9	3	470	1	-	1	-	-	-	-	-	-	1	-	-	105	60	45	4	187	167	76,147	10	
八千代市	1	1	1	-	-	-	-	-	-	-	-	...	-	-	...	-	-	...	-	10	1	29	6	1	5	-	-	-	1	-	2	-	3	-	-	174	66	108	-	-	6	174	-
船橋市	120	73	5	2	-	-	66	-	-	-	-	...	-	47	...	-	-	...	47	10	5	473	59	4	40	-	11	4	38	15	2	-	4	-	-	1,120	445	675	5	240	41	52,015	126
市川市	31	31	2	-	-	-	29	-	-	-	-	...	-	-	...	-	-	...	-	15	3	2	417	3	414	-	-	-	30	-	345	-	9	33	-	10,970	350	10,620	6	215	380	11,779	4
浦安市	20	20	2	2	-	-	16	-	-	-	-	...	-	-	...	-	-	...	-	11	5	136	7	7	-	-	-	-	-	-	-	-	-	7	60	33	27	1	22	3	4,806	25	
松戸市	90	40	4	18	-	-	18	-	-	-	-	...	-	50	...	-	-	...	50	10	3	112	204	53	145	-	2	4	86	18	66	-	34	-	-	10,936	4,165	6,771	-	-	193	62,825	10
柏市	19	19	2	-	-	-	17	-	-	-	-	...	-	-	...	-	-	...	-	15	3	94	-	-	-	-	-	-	-	-	-	-	-	-	-	-	-	-	-	32	69,180	20	
野田市	9	8	1	1	-	-	6	-	-	-	-	...	-	1	...	-	-	...	1	12	1	64	2	-	2	-	-	-	-	-	-	-	2	-	-	60	23	37	2	78	3	124	13
流山市	21	15	1	1	-	-	13	-	-	-	-	...	-	6	...	-	-	...	6	7	4	254	20	-	20	-	-	-	12	8	-	-	-	-	-	13,599	6,801	6,798	3	227	9	6,969	13
我孫子市	32	21	2	1	-	-	18	-	-	-	-	...	-	11	...	-	-	...	11	15	3	29	37	16	7	-	4	10	18	-	10	-	9	-	-	993	419	574	-	-	86	59,213	-
鎌ヶ谷市	20	18	2	-	-	-	16	-	-	-	-	...	-	2	...	-	-	...	2	19	2	37	246	76	165	-	1	4	11	3	46	-	186	-	-	43,682	6,794	36,888	-	-	7	1,141	14
佐倉市	9	9	1	1	-	-	7	-	-	-	-	...	-	-	...	-	-	...	-	15	2	4	92	13	79	-	-	-	3	-	82	-	7	-	-	11,573	1,254	10,319	1	15	3	119	2
成田市	41	39	2	1	-	-	36	-	-	-	-	...	-	2	...	-	-	...	2	10	2	48	109	20	19	-	1	69	10	15	75	5	1	-	3	17,283	4,046	13,237	-	-	103	31,509	61
四街道市	16	14	2	1	-	-	11	-	-	-	-	...	-	2	...	-	-	...	2	15	4	17	28	2	14	-	4	8	7	4	12	-	-	-	5	4,737	1,728	3,009	-	-	93	5,780	12
八街市	22	17	2	2	-	-	13	-	-	-	-	...	-	5	...	-	-	...	5	17	5	22	31	5	25	-	1	-	2	12	3	-	14	-	-	6,464	3,242	3,222	13	732	20	10,606	13
印西市	15	12	2	1	-	-	9	-	-	-	-	...	-	3	...	-	-	...	3	17	3	32	341	22	315	-	-	4	23	14	253	1	41	-	9	3,591	1,276	2,315	1	68	94	2,740	6
白井市	15	15	1	1	-	-	13	-	-	-	-	...	-	-	...	-	-	...	-	8	4	27	15	9	4	-	2	-	-	1	5	5	1	1	2	821	405	416	6	24	10	5,437	10
富里市	15	6	-	-	-	-	6	8	1	-	-	...	7	1	...	-	-	...	1	12	3	38	33	3	29	-	-	1	4	-	28	-	1	-	-	2,892	119	2,773	-	-	3	145	8
酒々井町	9	3	-	-	-	-	3	5	1	-	-	...	4	1	...	-	-	...	1	9	2	33	76	-	-	-	-	76	-	54	22	-	-	-	-	910	401	509	-	-	17	2,197	11
栄町	11	9	-	-	-	-	9	2	1	1	-	...	-	-	...	-	-	...	-	11	2	8	65	8	37	5	-	15	31	15	17	-	2	-	-	1,164	552	612	-	-	7	1,949	-
香取市	30	30	2	-	-	-	28	-	-	-	-	...	-	-	...	-	-	...	-	16	3	60	72	2	26	4	1	39	22	4	42	-	4	-	-	2,511	680	1,831	-	-	3	825	13
神崎町	5	4	-	-	-	-	4	1	1	-	-	...	-	-	...	-	-	...	-	10	2	12	12	7	4	-	1	-	5	2	5	-	-	-	-	348	101	247	-	-	2	338	9
東庄町	8	6	1	-	-	-	5	-	-	-	-	...	-	2	...	-	-	...	2	15	2	20	21	2	8	3	1	7	8	1	12	-	-	-	-	673	91	582	-	-	13	3,251	9
多古町	9	6	1	-	-	-	5	-	-	-	-	...	-	3	...	-	-	...	3	15	4	18	13	5	5	1	2	-	5	2	5	-	1	-	-	803	323	480	-	-	1	382	5
銚子市	11	9	1	-	-	-	8	1	-	-	-	...	1	1	...	-	-	...	1	15	2	54	-	-	-	-	-	-	-	-	-	-	-	-	-	-	-	-	-	9	1,987	2	

区 分	教 育 委 員 会 事 務 局 の 社 会 教 育 関 係 職 員 数															社 会 教 育 委 員 会 議 決 数	社 会 教 育 関 係 指 導 員 数	教育委員会における社会教育関連事業の実施状況及び補助団体数(平成26年度間)																										
	職 員 数	専 任					兼 任					非 常 勤						計	実 施 件 数 ( 対 象 別 )					実 施 件 数 ( 学 習 内 容 区 分 )					学 級 生 数 及 び 受 講 者 数			指 導 者 研 修		諸 集 会		補 助 団 体								
		計	課 長	社 会 教 育 主 事 補	社 会 教 育 主 事	派 遣 社 会 教 育 主 事	そ の 他 の 職 員	計	課 長	社 会 教 育 主 事 補	社 会 教 育 主 事	派 遣 社 会 教 育 主 事	そ の 他 の 職 員	計	課 長				社 会 教 育 主 事 補	社 会 教 育 主 事	派 遣 社 会 教 育 主 事	そ の 他 の 職 員	計	教 養 的 活 動 等	青 少 年 対 象	成 人 一 般 対 象	女 性 の み 対 象	高 齢 者 の み 対 象	そ の 他	上	体 育 ・ レ ク リ エ ー シ ョ ン	家 庭 教 育 ・ 家 庭 生 活	職 業 知 識 ・ 技 術 の 向 上	市 民 意 識 ・ 社 会 連 帯 意 識	指 導 者 研 修 成 他		そ の 他	計	男	女	実 施 件 数	参 加 者 数	実 施 件 数	参 加 者 数
旭 市	28	14	-	1	-	-	13	2	2	-	-	...	-	12	...	-	-	...	12	17	4	37	9	6	2	-	1	-	5	1	3	-	-	-	-	3,219	442	2,777	-	-	14	16,061	61	
匠 瑳 市	15	11	1	1	-	-	9	-	-	-	-	...	-	4	...	-	-	...	4	9	2	94	88	3	51	3	11	20	34	27	26	-	1	-	-	2,228	298	1,930	-	-	97	6,949	21	
東 金 市	12	12	1	-	-	-	11	-	-	-	-	...	-	-	...	-	-	...	-	11	2	26	5	-	5	-	-	-	3	-	2	-	-	-	111	36	75	-	-	19	4,327	1		
山 武 市	13	12	2	1	-	-	9	-	-	-	-	...	-	1	...	-	-	...	1	12	4	28	155	23	132	-	-	-	2	-	153	-	-	-	9,378	959	8,419	-	-	153	9,005	7		
大網白里市	21	11	1	-	-	-	10	1	-	-	-	...	1	9	...	-	-	...	9	12	4	48	16	12	4	-	-	-	3	-	1	-	-	1	11	893	335	558	-	-	1	128	21	
九十九里町	8	5	-	-	-	-	5	1	1	-	-	...	-	2	...	-	-	...	2	9	3	16	9	-	-	-	-	9	-	9	-	-	-	3,609	1,364	2,245	-	-	-	-	8			
横 芝 光 町	13	12	1	1	-	-	10	-	-	-	-	...	-	1	...	-	-	...	1	12	5	16	7	-	1	-	1	5	2	-	3	-	2	-	4,599	1,497	3,102	-	-	9	9,643	32		
芝 山 町	6	5	1	-	-	-	4	1	-	-	-	...	1	-	...	-	-	...	-	11	2	81	8	-	7	-	1	-	6	-	2	-	-	-	428	95	333	-	-	17	2,340	5		
茂 原 市	16	14	2	-	-	-	12	-	-	-	-	...	-	2	...	-	-	...	2	9	3	26	12	-	12	-	-	-	1	-	9	-	2	-	4,451	1,260	3,191	-	-	7	3,855	17		
一 宮 町	6	2	-	1	-	-	1	4	1	-	-	...	3	-	...	-	-	...	-	10	4	10	4	4	-	-	-	-	4	-	-	-	-	364	231	133	-	-	4	281	10			
白 子 町	6	5	-	-	-	-	5	1	1	-	-	...	-	-	...	-	-	...	-	10	3	37	18	9	7	1	-	1	7	4	6	-	1	-	322	88	234	1	21	10	6,684	15		
長 柄 町	6	-	-	-	-	-	-	5	1	-	-	...	4	1	...	-	-	...	1	8	2	10	17	5	10	-	-	2	8	-	9	-	-	-	249	46	203	-	-	-	-	3		
長 南 町	15	10	-	1	-	-	9	1	1	-	-	...	-	4	...	-	-	...	4	15	1	-	21	-	7	3	1	10	11	3	7	-	-	-	653	256	397	-	-	8	3,714	25		
睦 沢 町	9	-	-	-	-	-	-	7	1	1	-	...	5	2	...	-	-	...	2	12	4	35	6	5	1	-	-	-	1	3	2	-	-	-	264	78	186	-	-	6	278	5		
長 生 村	10	8	1	-	-	-	7	-	-	-	-	...	-	2	...	-	-	...	2	12	3	13	15	8	4	-	1	2	5	4	5	-	-	-	306	95	211	-	-	9	10,112	11		
勝 浦 市	5	4	-	-	-	-	4	1	1	-	-	...	-	-	...	-	-	...	-	12	2	49	26	6	-	4	1	15	1	11	14	-	-	-	530	159	371	1	36	8	428	7		
いすみ市	11	9	1	2	-	-	6	-	-	-	-	...	-	2	...	-	-	...	2	12	3	21	6	1	2	-	1	2	-	4	2	-	-	-	3,594	1,449	2,145	-	-	1	600	39		
大多喜町	6	6	1	-	-	-	5	-	-	-	-	...	-	-	...	-	-	...	-	8	2	8	-	-	-	-	-	-	-	-	-	-	-	-	-	-	-	-	36	1,370	-			
御 宿 町	4	3	-	-	-	-	3	1	1	-	-	...	-	-	...	-	-	...	-	8	3	9	12	4	8	-	-	-	7	-	4	-	-	1	143	52	91	-	-	-	-	10		
市 原 市	44	44	3	3	-	-	38	-	-	-	-	...	-	-	...	-	-	...	-	13	3	106	43	-	1	-	-	42	31	-	10	-	1	-	3,954	1,678	2,276	1	27	6	13,752	4		
館 山 市	16	13	2	1	-	-	10	-	-	-	-	...	-	3	...	-	-	...	3	12	2	26	216	216	-	-	-	-	-	-	-	-	-	216	5,253	2,364	2,889	-	-	24	26,221	19		
鴨 川 市	17	17	2	3	-	-	12	-	-	-	-	...	-	-	...	-	-	...	-	10	1	27	-	-	-	-	-	-	-	-	-	-	-	-	-	-	-	-	22	2,055	8			
南房総市	14	14	1	1	-	-	12	-	-	-	-	...	-	-	...	-	-	...	-	9	3	50	-	-	-	-	-	-	-	-	-	-	-	-	-	-	-	-	-	-	50			
鋸 南 町	9	2	-	-	-	-	2	5	1	-	-	...	4	2	...	-	-	...	2	8	6	12	16	1	7	-	1	7	15	-	-	-	1	-	356	91	265	-	-	-	-	3		
木更津市	21	19	3	1	-	-	15	-	-	-	-	...	-	2	...	-	-	...	2	17	5	34	13	4	8	-	-	1	3	3	3	-	-	4	-	545	177	368	2	36	28	27,791	10	
君 津 市	15	13	2	3	-	-	8	-	-	-	-	...	-	2	...	1	-	...	1	12	3	82	8	2	6	-	-	-	5	-	-	-	3	-	350	156	194	7	323	52	14,301	13		
富 津 市	8	6	1	-	-	-	5	-	-	-	-	...	-	2	...	-	-	...	2	13	2	29	1	-	1	-	-	1	-	-	-	-	-	59	29	30	-	-	8	3,988	6			
袖ヶ浦市	14	12	2	-	-	-	10	-	-	-	-	...	-	2	...	-	-	...	2	15	7	165	5	2	2	-	-	1	-	-	4	-	1	-	179	87	92	4	91	13	5,719	17		

第3表 首長部局関係の状況

区 分	首 長 部 局 に お け る 事 業 実 施 状 況 ( 平 成 2 6 年 度 間 )																						
	実 施 件 数 ( 対 象 別 )						実 施 件 数 ( 学 習 内 容 区 分 )							学級生数及び受講者数			諸 集 会				指導者研修		補 助 団 体 数
	計	青 少 年 対 象	成 人 一 般 対 象	女 性 の み 対 象	高 齢 者 の み 対 象	そ の 他	教 養 の 向 上	体 育・レ ク リ エー シ ョ ン	家 庭 教 育・家 庭 生 活	職 業 知 識・技 術 の 向 上	市 民 意 識・社 会 連 帯 意 識	指 導 者 養 成	そ の 他	計	男	女	主 実 施 件 数	催 参 加 者 数	共 実 施 件 数	催 参 加 者 数	実 施 件 数	参 加 者 数	
計	4,420	531	1,679	81	650	1,479	421	342	2,604	49	849	38	117	300,595	130,200	170,395	8,973	605,889	1,289	218,999	646	28,332	323
千 葉 県	22	4	9	-	3	6	1	-	-	9	5	7	-	2,374	1,323	1,051	145	23,941	33	3,883	128	14,053	11
千 葉 市	418	4	40	3	298	73	136	121	133	13	12	3	-	31,155	13,767	17,388	1,306	58,981	76	4,517	150	5,220	-
習志野市	151	-	6	1	-	144	-	-	147	-	4	-	-	5,784	2,649	3,135	139	7,353	2	12,699	22	1,331	-
八千代市	669	128	212	11	32	286	28	23	418	1	170	21	8	37,332	17,488	19,844	786	78,785	169	32,932	89	1,105	73
船 橋 市	650	114	296	1	38	201	61	103	183	16	182	-	105	67,905	24,676	43,229	3,449	116,464	283	70,702	5	626	16
市 川 市	813	161	306	30	17	299	14	3	785	-	11	-	-	29,035	8,911	20,124	402	13,258	413	16,569	1	155	-
浦 安 市	125	12	70	4	32	7	1	3	49	4	62	2	4	8,082	3,648	4,434	97	4,937	29	3,042	35	2,026	10
松 戸 市	6	-	-	2	-	4	-	-	-	-	6	-	-	1,168	528	640	538	13,302	3	1,014	1	40	126
柏 市	8	-	8	-	-	-	-	-	-	-	8	-	-	161	30	131	2	96	1	150	2	64	-
野 田 市	39	6	31	-	2	-	33	-	4	-	2	-	-	1,294	424	870	14	241	5	624	6	90	-
流 山 市	109	11	62	4	31	1	4	-	1	-	104	-	-	2,561	1,161	1,400	4	4,208	-	-	-	-	-
我孫子市	128	3	56	-	26	43	2	-	83	-	43	-	-	2,770	1,366	1,404	126	16,913	10	35,887	-	-	-
鎌ヶ谷市	63	4	12	8	-	39	11	7	41	3	1	-	-	2,243	828	1,415	545	23,662	3	2,350	26	560	2
佐 倉 市	10	2	-	-	-	8	-	9	-	-	1	-	-	603	294	309	24	7,721	5	1,768	-	-	7
成 田 市	25	1	-	-	4	20	3	-	7	2	13	-	-	59,399	33,385	26,014	23	59,176	1	43	1	32	4
四街道市	12	-	5	-	-	7	-	-	9	-	3	-	-	312	129	183	10	236	4	238	13	106	1
八 街 市	2	-	2	-	-	-	-	-	1	-	1	-	-	327	133	194	3	409	-	-	1	14	-
印 西 市	3	-	1	-	1	1	-	-	1	-	2	-	-	902	505	397	-	-	2	1,357	-	-	-
白 井 市	27	1	15	-	-	11	-	-	16	-	6	5	-	546	261	285	26	1,996	14	210	10	190	-
富 里 市	1	-	1	-	-	-	-	-	-	-	1	-	-	122	78	44	58	1,667	1	987	-	-	1
酒々井町	15	-	5	-	10	-	-	1	14	-	-	-	-	2,125	477	1,648	52	1,429	-	-	-	-	-
栄 町	52	4	26	-	22	-	-	-	52	-	-	-	-	753	240	513	7	14,542	3	2,090	-	-	5
香 取 市	20	1	17	-	-	2	9	-	3	-	8	-	-	844	371	473	32	721	5	583	1	18	1
神 崎 町	27	-	19	-	8	-	-	3	17	-	7	-	-	642	275	367	-	-	-	-	-	-	-
東 庄 町	7	-	7	-	-	-	-	-	7	-	-	-	-	273	6	267	8	273	-	-	-	-	-
多 古 町	-	-	-	-	-	-	-	-	-	-	-	-	-	-	-	-	1	1,000	-	-	-	-	-
銚 子 市	212	24	45	5	29	109	-	8	110	-	94	-	-	7,080	2,826	4,254	20	646	19	7,440	68	190	3

区 分	首 長 部 局 に お け る 事 業 実 施 状 況 ( 平 成 2 6 年 度 間 )																							
	実 施 件 数 ( 対 象 別 )						実 施 件 数 ( 学 習 内 容 区 分 )							学級生数及び受講者数			諸 集 会				指導者研修		補 助 団 体 数	
	計	青 少 年 対 象	成 人 一 般 対 象	女 性 の み 対 象	高 齢 者 の み 対 象	そ の 他	教 養 の 向 上	体 育 ・ レ ク リ エ ー シ ョ ン	家 庭 教 育 ・ 家 庭 生 活	職 業 知 識 ・ 技 術 の 向 上	市 民 意 識 ・ 社 会 連 帯 意 識	指 導 者 養 成	そ の 他	計	男	女	主 催		共 催		実 施 件 数	参 加 者 数		
																	実 施 件 数	参 加 者 数	実 施 件 数	参 加 者 数				
旭 市	-	-	-	-	-	-	-	-	-	-	-	-	-	-	-	-	-	58	12,585	-	-	-		-
匝 瑛 市	1	-	1	-	-	-	-	-	1	-	-	-	-	14	-	14	112	4,316	-	-	-	-	-	-
東 金 市	7	-	3	-	-	4	-	3	4	-	-	-	-	161	65	96	26	1,038	3	73	-	-	-	-
山 武 市	-	-	-	-	-	-	-	-	-	-	-	-	-	-	-	-	5	198	-	-	-	-	-	3
大網白里市	7	1	5	1	-	-	1	-	6	-	-	-	-	118	18	100	2	19,153	1	209	-	-	-	1
九十九里町	5	-	5	-	-	-	1	4	-	-	-	-	-	143	14	129	-	-	-	-	-	-	-	-
横 芝 光 町	7	-	1	-	1	5	2	-	3	-	2	-	-	4,599	1,497	3,102	7	8,760	2	883	-	-	-	32
芝 山 町	-	-	-	-	-	-	-	-	-	-	-	-	-	-	-	-	2	380	-	-	-	-	-	-
茂 原 市	43	-	1	-	5	37	-	-	42	-	1	-	-	2,786	1,014	1,772	5	300	2	1,400	13	455	-	1
一 宮 町	12	1	9	-	2	-	-	1	11	-	-	-	-	258	91	167	2	2,581	4	4,825	-	-	-	-
白 子 町	3	-	2	-	1	-	-	1	2	-	-	-	-	588	6	582	1	250	-	-	1	18	-	1
長 柄 町	-	-	-	-	-	-	-	-	-	-	-	-	-	-	-	-	-	-	2	220	-	-	-	-
長 南 町	-	-	-	-	-	-	-	-	-	-	-	-	-	-	-	-	-	-	2	2,600	-	-	-	-
睦 沢 町	6	-	3	-	-	3	-	2	2	-	2	-	-	1,116	531	585	16	341	-	-	24	354	-	4
長 生 村	-	-	-	-	-	-	-	-	-	-	-	-	-	-	-	-	-	-	-	-	1	8	-	-
勝 浦 市	2	-	2	-	-	-	-	1	1	-	-	-	-	44	12	32	25	443	122	1,136	-	-	-	-
いすみ市	-	-	-	-	-	-	-	-	-	-	-	-	-	-	-	-	-	-	1	5,167	-	-	-	-
大多喜町	-	-	-	-	-	-	-	-	-	-	-	-	-	-	-	-	-	-	-	-	-	-	-	-
御 宿 町	1	-	1	-	-	-	1	-	-	-	-	-	-	110	90	20	4	100	1	120	-	-	-	-
市 原 市	207	27	172	1	7	-	104	31	64	1	7	-	-	14,424	7,032	7,392	68	53,937	1	81	8	434	-	1
館 山 市	61	-	60	-	-	1	-	-	61	-	-	-	-	563	120	443	137	8,450	-	-	38	1,127	-	-
鴨 川 市	-	-	-	-	-	-	-	-	-	-	-	-	-	-	-	-	4	891	-	-	-	-	-	-
南房総市	3	-	1	-	2	-	-	-	-	-	3	-	-	102	62	40	-	-	3	102	-	-	-	-
鋸 南 町	16	1	7	-	1	7	9	-	7	-	-	-	-	326	91	235	-	-	-	-	-	-	-	-
木更津市	7	-	-	-	2	5	-	-	5	-	2	-	-	84	49	35	326	18,558	-	-	-	-	-	20
君 津 市	28	-	6	8	8	6	-	-	25	-	3	-	-	1,239	341	898	9	13,578	-	-	1	68	-	-
富 津 市	237	1	109	-	-	127	-	-	207	-	30	-	-	3,735	1,566	2,169	296	6,531	10	480	-	-	-	-
袖ヶ浦市	153	20	40	2	68	23	-	18	82	-	53	-	-	4,393	1,822	2,571	51	1,542	54	2,618	1	48	-	-

第4表 公民館関係の状況

区 分	公 民 館 数			職 員 数					学 級 ・ 講 座 （ 平 成 2 6 年 度 間 ）															諸 集 会 （ 平 成 2 6 年 度 間 ）						利用状況(平成26年度間)			
	総 数	う ち 分 館 数	う ち 類 似 施 設	計	専 任	兼 任	非 勤	指 定 管 理 者	実 施 件 数 ( 対 象 別 )					実 施 件 数 ( 学 習 内 容 区 分 )					学級生数及び受講者数			実 施 件 数			参 加 者 数	団 体 利 用		個 人 利 用					
									計	青 少 年 対 象	成 人 一 般 対 象	女 性 の み 対 象	高 齢 者 の み 対 象	そ の 他	教 養 の 向 上	体 育・レクリエーション	家庭 教育・家庭 生活	職業知識・技術の 向上	市民意識・社会連帯意識	指 導 者 養 成	そ の 他	計	男	女		計	講 演 会・講習会・実習会		体 育 事 業	文 化 事 業	数	団 体 数	利 用 者 数
計	314	13	22	2,049	511	183	1,082	273	7,329	979	3,415	246	524	2,165	2,684	1,330	2,515	42	565	51	142	319,059	104,870	214,189	3,490	2,068	556	866	704,707	428,596	10,229,498	698,283	
千 葉 県	-	-	-	-	-	-	-	-	-	-	-	-	-	-	-	-	-	-	-	-	-	-	-	-	-	-	-	-	-	-	-	-	
千 葉 市	47	-	-	277	80	-	197	-	284	50	152	11	18	53	137	20	102	6	18	1	-	7,561	2,286	5,275	553	480	5	68	27,062	16,246	1,069,546	57,288	
習 志 野 市	7	-	-	58	11	3	36	8	134	23	76	7	6	22	46	24	53	-	7	-	4	5,908	1,279	4,629	174	124	1	49	42,855	33,253	491,292	2,648	
八 千 代 市	9	-	-	64	10	8	46	-	161	36	70	2	6	47	74	9	73	-	4	-	1	3,717	1,089	2,628	54	39	-	15	7,971	4,762	187,982	1,627	
船 橋 市	26	-	-	279	81	-	198	-	378	28	194	27	59	70	133	34	111	-	51	4	45	20,216	5,530	14,686	725	341	199	185	268,060	110,617	1,807,032	-	
市 川 市	16	-	-	143	12	-	131	-	300	15	232	18	15	20	165	48	67	-	20	-	-	7,283	2,084	5,199	-	-	-	-	-	63,862	824,717	96,281	
浦 安 市	7	-	-	41	29	-	12	-	946	244	327	12	185	178	262	186	267	12	197	1	21	63,273	23,405	39,868	307	203	31	73	35,175	10,122	441,174	84,479	
松 戸 市	2	1	-	26	13	-	13	-	130	-	128	-	2	-	38	-	61	-	31	-	-	7,593	1,646	5,947	134	129	-	5	38,053	3,491	43,198	-	
柏 市	2	-	-	33	10	-	23	-	100	19	72	-	3	6	72	1	21	-	2	1	3	10,629	3,572	7,057	108	20	-	88	10,629	9,814	217,369	-	
野 田 市	11	-	-	60	14	-	26	20	472	52	367	18	19	16	122	250	71	4	18	3	4	29,630	8,356	21,274	278	32	233	13	31,570	9,433	298,294	41,480	
流 山 市	6	-	2	73	23	-	-	50	329	15	155	46	40	73	125	95	109	-	-	-	-	24,067	7,962	16,105	4	1	-	3	8,459	22,034	368,487	-	
我 孫 子 市	2	-	-	31	8	-	13	10	81	18	55	-	3	5	31	25	13	1	4	5	2	2,942	1,124	1,818	74	43	27	4	2,038	9,171	322,503	135	
鎌 ヶ 谷 市	5	-	-	63	19	2	42	-	67	-	37	-	26	4	32	12	14	1	8	-	-	2,882	1,481	1,401	26	18	-	8	19,399	539	262,331	-	
佐 倉 市	6	-	-	48	23	13	12	-	93	37	38	-	3	15	34	7	31	-	18	3	-	3,555	1,469	2,086	80	72	2	6	3,356	5,564	241,332	89,047	
成 田 市	16	-	3	70	14	-	56	-	67	14	38	1	2	12	39	4	10	1	-	2	11	3,693	1,581	2,112	3	3	-	-	166	15,818	276,683	9,031	
四 街 道 市	3	-	-	12	-	3	-	9	53	17	36	-	-	-	48	-	5	-	-	-	-	2,139	983	1,156	53	5	-	48	2,180	4,292	142,492	42,672	
八 街 市	1	-	-	7	5	1	1	-	27	5	14	-	2	6	13	5	3	1	1	-	4	7,508	3,339	4,169	27	-	2	25	7,538	4,235	79,271	5	
印 西 市	6	-	1	24	11	9	4	-	1,482	43	54	-	20	1,365	432	325	718	-	5	2	-	32,867	11,550	21,317	36	35	1	-	664	733	159,974	3,571	
白 井 市	4	1	1	50	1	3	3	43	188	24	92	16	-	56	57	3	83	-	39	6	-	6,572	2,841	3,731	55	41	-	14	9,601	12,556	163,209	1,524	
富 里 市	1	-	-	8	-	8	-	-	-	-	-	-	-	-	-	-	-	-	-	-	-	-	-	-	-	-	-	-	-	170	63,951	10	
酒 々 井 町	1	-	-	19	-	5	14	-	15	1	10	-	3	1	6	2	3	-	4	-	-	260	91	169	3	-	-	3	7,324	3,483	45,164	-	
栄 町	-	-	-	-	-	-	-	-	-	-	-	-	-	-	-	-	-	-	-	-	-	-	-	-	-	-	-	-	-	-	-	-	
香 取 市	3	-	-	11	7	2	2	-	17	-	15	1	-	1	13	-	2	-	2	-	-	438	148	290	3	-	-	3	2,931	2,401	89,693	971	
神 崎 町	1	-	1	7	-	5	2	-	12	7	4	-	1	-	5	2	5	-	-	-	-	348	101	247	13	2	5	6	2,972	89	29,063	12,576	
東 庄 町	4	3	-	9	-	5	4	-	21	2	8	3	1	7	8	1	12	-	-	-	-	673	91	582	5	1	-	4	10,920	1,484	31,452	877	
多 古 町	1	-	-	12	8	1	3	-	13	5	5	1	2	-	5	2	5	-	1	-	-	785	343	442	1	1	-	-	382	227	32,196	-	
銚 子 市	1	-	-	12	6	-	6	-	52	-	41	6	5	-	26	3	23	-	-	-	-	1,350	121	1,229	17	14	-	3	2,578	176	48,614	4	

区 分	公 民 館 数			職 員 数					学 級 ・ 講 座 （ 平 成 2 6 年 度 間 ）														諸 集 会 （ 平 成 2 6 年 度 間 ）					利用状況(平成26年度間)				
	総 数	う ち 分 館 数	う ち 類 似 施 設	計	専 任	兼 任	非 勤	指 定 管 理 者	実 施 件 数 ( 対 象 別 )					実 施 件 数 ( 学 習 内 容 区 分 )							学級生数及び受講者数			実 施 件 数			参 加 者 数	団 体 利 用		個 人 利 用		
									計	青 少 年 対 象	成 人 一 般 対 象	女 性 の み 対 象	高 齢 者 の み 対 象	そ の 他	教 養 の 向 上	体 育・レクリエーション	家庭 教育・家庭 生活	職業知識・技術 の向上	市民意識・社会 連帯意識	指 導 者 養 成	そ の 他	計	男	女	計	講 演 会・講習会・実習 会		体 育 事 業	文 化 事 業		団 体	利 用 者 数
旭 市	5	-	3	28	16	5	7	-	79	2	71	-	1	5	58	13	8	-	-	-	-	2,708	676	2,032	28	-	1	27	13,019	1,192	99,320	18,668
匝 瑛 市	1	-	-	5	5	-	-	-	40	-	26	3	10	1	28	8	4	-	-	-	-	706	79	627	2	1	-	1	155	237	49,490	-
東 金 市	9	-	-	20	11	-	9	-	20	8	11	-	-	1	11	1	8	-	-	-	-	617	281	336	6	-	1	5	1,122	5,376	121,029	10,378
山 武 市	4	-	2	23	10	2	11	-	17	2	15	-	-	-	11	1	5	-	-	-	-	248	30	218	7	7	-	-	150	246	48,249	584
大網白里市	3	-	1	14	3	6	5	-	22	-	22	-	-	-	15	3	4	-	-	-	-	344	60	284	-	-	-	-	-	2,422	58,991	-
九十九里町	1	-	-	3	1	1	1	-	79	-	79	-	-	-	5	54	20	-	-	-	-	1,358	170	1,188	1	-	-	1	500	41	585	-
横 芝 光 町	2	-	2	14	-	9	5	-	3	-	1	-	1	1	1	-	2	-	-	-	-	454	137	317	10	1	4	5	10,500	291	69,820	700
芝 山 町	2	1	-	5	1	-	4	-	13	-	6	-	2	5	9	-	3	-	1	-	-	642	36	606	5	1	-	4	1,729	861	7,053	-
茂 原 市	5	1	1	16	6	6	4	-	22	1	13	7	-	1	12	4	6	-	-	-	-	823	71	752	-	-	-	-	-	747	76,759	4,691
一 宮 町	2	-	1	8	-	8	-	-	10	1	9	-	-	-	2	1	5	-	2	-	-	225	75	150	5	1	-	4	407	390	32,222	30
白 子 町	1	-	-	6	-	6	-	-	-	-	-	-	-	-	-	-	-	-	-	-	-	-	-	-	-	-	-	-	-	-	-	-
長 柄 町	1	-	-	5	-	4	1	-	17	5	10	-	-	2	8	-	9	-	-	-	-	249	46	203	2	-	-	2	1,000	86	21,157	-
長 南 町	1	-	-	8	-	8	-	-	19	-	6	3	1	9	9	3	7	-	-	-	-	438	143	295	8	1	-	7	3,714	36	7,277	-
睦 沢 町	1	-	-	7	-	5	2	-	14	8	4	-	1	1	11	1	2	-	-	-	-	1,293	432	861	14	12	-	2	1,293	43	5,703	1,243
長 生 村	1	-	-	7	1	2	4	-	13	7	5	-	1	-	7	4	2	-	-	-	-	254	94	160	-	-	-	-	-	1,472	18,528	-
勝 浦 市	-	-	-	-	-	-	-	-	-	-	-	-	-	-	-	-	-	-	-	-	-	-	-	-	-	-	-	-	-	-	-	-
いすみ市	4	-	-	14	7	4	3	-	45	2	38	-	-	5	24	3	14	-	1	3	-	1,182	209	973	30	25	2	3	8,160	2,813	110,271	42,784
大 多 喜 町	1	-	-	1	-	1	-	-	-	-	-	-	-	-	-	-	-	-	-	-	-	-	-	16	-	-	16	2,300	1,235	20,000	-	
御 宿 町	1	-	-	4	2	-	2	-	12	3	9	-	-	-	7	-	4	-	-	-	1	143	52	91	9	6	-	3	1,183	44	3,671	671
市 原 市	11	-	-	133	-	-	-	133	404	80	249	2	31	42	158	48	138	5	40	9	6	13,941	4,084	9,857	198	163	18	17	13,345	6,917	363,015	82,186
館 山 市	15	1	3	57	5	-	52	-	271	36	166	4	-	65	120	38	105	-	7	-	1	13,200	4,104	9,096	2	1	1	-	342	18,392	296,488	-
鴨 川 市	11	-	-	39	2	2	35	-	70	2	65	1	2	-	31	18	19	-	2	-	-	5,384	868	4,516	2	1	-	1	2,095	5,396	60,780	1,706
南房総市	5	-	1	19	2	5	12	-	52	14	38	-	-	-	31	4	5	3	9	-	-	2,537	950	1,587	54	-	4	50	2,537	5,146	91,175	8,013
鋸 南 町	1	-	-	4	-	2	2	-	12	1	7	-	1	3	8	-	3	-	1	-	-	230	47	183	2	-	-	2	3,000	139	24,544	-
木更津市	17	1	-	65	12	18	35	-	390	97	185	41	32	35	107	46	175	2	41	-	19	10,519	3,675	6,844	193	128	15	50	39,764	6,915	296,424	1,099
君 津 市	11	3	-	59	19	8	32	-	130	33	66	2	8	21	23	12	40	5	21	9	20	11,690	5,196	6,494	64	39	4	21	42,359	8,810	237,818	76,353
富 津 市	4	-	-	18	7	5	6	-	49	5	36	2	2	4	22	8	15	-	3	1	-	1,013	250	763	79	61	-	18	5,946	572	87,564	1
袖ヶ浦市	6	1	-	30	16	8	6	-	104	17	58	12	10	7	43	2	50	1	7	1	-	2,972	633	2,339	20	16	-	4	8,204	14,205	284,546	4,950

第5表 図書館関係の状況

区 分	図書館数		職 員 数					資 料 の 状 況								図書の貸出業務の状況 （平成26年度間）			そ の 他 の 事 業 の 状 況 （平成26年度間）				
	総 数	う ち 分 館	計	専 任	兼 任	非 勤	指 定 管 理 者	図 書 の 総 冊 数	洋 書 （総冊数の再掲）	児童用図書 （総冊数の再掲）	開架式図書 （総冊数の再掲）	雑 誌 の 保 有 数 （種）	視 聴 覚 資 料 の 保 有 数	録 音 図 書 等	点 字 図 書 等	登 録 者 数	帯 出 者 数	貸 出 冊 数	読書会・研究会		鑑賞会・映写会		資料 展示会
																			実	参	実	参	実
																			施 件 数	加 者 数	施 件 数	加 者 数	施 件 数
計	143	76	2,231	699	81	1,263	188	19,830,487	161,211	4,485,951	10,551,854	41,113	364,239	35,693	13,897	1,434,791	8,405,262	31,151,125	2,962	89,029	293	23,635	754
千 葉 県	3	-	102	76	-	26	-	1,364,065	35,440	108,776	260,625	4,503	23,101	17,385	565	42,034	66,448	169,769	5	337	1	184	37
千 葉 市	14	13	366	122	6	238	-	2,225,630	20,299	500,135	1,273,449	2,187	33,063	1,563	1,520	19,899	1,292,370	3,905,237	992	23,981	6	235	283
習志野市	5	-	64	8	-	16	40	377,732	1,872	121,418	308,882	513	4,415	3,032	147	59,562	294,148	1,049,889	78	5,287	-	-	-
八千代市	5	-	98	13	1	41	43	524,940	635	146,825	415,517	545	7,195	117	989	4,589	284,934	919,625	-	-	2	110	-
船 橋 市	4	-	209	57	-	152	-	1,516,222	6,527	256,039	677,405	7,610	10,883	535	201	269,215	958,396	2,535,414	327	7,644	-	-	39
市 川 市	6	1	81	49	4	9	19	1,101,458	13,678	205,160	659,239	818	33,073	4,430	3,056	129,909	794,468	2,499,792	303	3,868	-	-	67
浦 安 市	8	7	159	43	-	116	-	1,101,977	25,810	200,771	755,310	675	26,018	1,156	1,813	4,850	562,381	1,795,800	52	8,548	2	2,211	8
松 戸 市	20	19	153	31	19	103	-	577,895	528	166,106	505,954	563	12,304	-	-	231,407	-	2,161,450	387	6,678	-	-	5
柏 市	18	17	176	25	17	134	-	908,924	3,526	313,639	710,094	496	6,348	-	-	85,204	616,604	2,114,164	12	88	1	136	63
野 田 市	4	-	52	15	-	-	37	578,950	493	89,614	363,425	603	22,402	1,523	272	2,989	293,911	990,861	36	1,865	6	118	6
流 山 市	7	6	80	10	3	32	35	477,442	447	136,238	325,254	329	18,258	-	556	48,979	307,442	1,065,289	61	1,431	19	1,100	63
我孫子市	3	2	64	14	-	50	-	393,537	1,947	101,614	247,594	351	15,401	190	76	58,094	307,429	1,150,198	-	-	-	-	-
鎌ヶ谷市	1	-	22	4	-	18	-	301,319	-	90,815	-	205	3,129	-	406	2,305	122,133	400,266	8	297	10	207	17
佐 倉 市	4	1	73	24	1	48	-	740,085	5,187	208,119	445,871	285	19,021	184	34	6,275	428,341	1,441,077	20	680	-	-	-
成 田 市	2	1	92	35	-	57	-	940,263	10,351	305,852	445,877	557	12,983	656	92	41,159	351,124	1,319,824	215	6,889	57	5,071	43
四街道市	1	-	8	8	-	-	-	271,404	-	75,443	-	234	3,972	-	-	29,258	100,527	364,693	105	1,075	-	-	13
八 街 市	1	-	13	11	2	-	-	308,475	2,345	59,412	-	126	3,342	298	6	949	67,314	331,414	3	168	10	1,307	-
印 西 市	6	5	71	15	6	50	-	572,564	3,200	157,376	448,106	12,939	11,739	-	-	3,144	247,466	850,052	-	-	-	-	7
白 井 市	1	-	36	9	-	27	-	544,601	3,157	110,231	220,459	243	17,637	21	-	1,805	170,167	528,202	62	768	-	-	38
富 里 市	1	-	16	10	-	6	-	186,884	1,305	40,282	110,197	200	5,305	-	58	15,890	69,330	262,847	-	-	27	271	5
酒々井町	1	-	11	2	1	8	-	76,295	141	17,447	58,878	79	1,856	-	10	7,646	33,597	110,292	29	394	-	-	-
栄 町	-	-	-	-	-	-	-	-	-	-	-	-	-	-	-	-	-	-	-	-	-	-	-
香 取 市	2	-	15	8	-	7	-	135,652	-	35,591	93,445	79	719	327	131	53,718	65,632	220,315	6	80	-	-	15
神 崎 町	-	-	-	-	-	-	-	-	-	-	-	-	-	-	-	-	-	-	-	-	-	-	-
東 庄 町	1	-	9	-	5	4	-	21,742	-	5,949	21,742	-	-	-	-	2,956	6,574	14,710	13	184	1	10	4
多 古 町	-	-	-	-	-	-	-	-	-	-	-	-	-	-	-	-	-	-	-	-	-	-	-
銚 子 市	1	-	9	4	-	5	-	145,276	70	29,976	57,000	126	1,088	-	-	19,823	40,800	122,138	6	452	-	-	1

区 分	図書館数		職 員 数					資 料 の 状 況								図書の貸出業務の状況 （平成26年度間）			その他の事業の状況 （平成26年度間）					
	総  数	う  ち  分  館	計	専  任	兼  任	非  勤	指  定  管  理  者	図  書  の  総  冊  数	洋 書 （ 総 冊 数 の 再 掲 ）	児 童 用 図 書 （ 総 冊 数 の 再 掲 ）	開 架 式 図 書 （ 総 冊 数 の 再 掲 ）	雑 誌  の 保 有 数 （ 種 ）	視 聴 覚 資 料 の 保 有 数	録  音  図  書	点  字  図  書  等	登  録  者  数	帯  出  者  数	貸  出  冊  数	読書会・研究会		鑑賞会・映写会		資料 展示会	
																			実  施  件  数	参  加  者  数	実  施  件  数	参  加  者  数	実  施  件  数	
旭 市	1	-	6	2	1	3	-	101,388	-	35,967	82,622	74	555	-	-	-	17,899	32,894	104,033	2	60	1	135	-
匝 瑛 市	2	1	12	4	2	6	-	279,547	489	75,134	162,846	204	6,290	-	-	-	25,415	60,479	324,626	68	724	1	93	12
東 金 市	1	-	13	5	1	7	-	147,206	137	33,275	107,245	71	2,294	-	-	-	15,980	73,148	258,210	-	-	-	-	8
山 武 市	3	-	36	8	5	23	-	279,599	617	83,912	175,391	325	2,994	-	43	-	23,704	67,480	324,639	51	636	8	318	-
大網白里市	1	-	17	4	-	13	-	80,344	-	22,048	59,876	37	334	-	-	-	416	36,399	126,034	2	499	4	173	-
九十九里町	-	-	-	-	-	-	-	-	-	-	-	-	-	-	-	-	-	-	-	-	-	-	-	-
横 芝 光 町	2	1	11	7	3	1	-	364,938	1,426	90,951	135,000	147	9,381	-	30	-	10,731	51,538	370,602	6	58	51	2,052	-
芝 山 町	-	-	-	-	-	-	-	-	-	-	-	-	-	-	-	-	-	-	-	-	-	-	-	-
茂 原 市	1	-	14	-	-	-	14	194,393	194	59,083	167,171	111	3,883	-	18	-	17,620	76,989	268,909	5	235	11	4,259	-
一 宮 町	-	-	-	-	-	-	-	-	-	-	-	-	-	-	-	-	-	-	-	-	-	-	-	-
白 子 町	-	-	-	-	-	-	-	-	-	-	-	-	-	-	-	-	-	-	-	-	-	-	-	-
長 柄 町	-	-	-	-	-	-	-	-	-	-	-	-	-	-	-	-	-	-	-	-	-	-	-	-
長 南 町	-	-	-	-	-	-	-	-	-	-	-	-	-	-	-	-	-	-	-	-	-	-	-	-
睦 沢 町	-	-	-	-	-	-	-	-	-	-	-	-	-	-	-	-	-	-	-	-	-	-	-	-
長 生 村	-	-	-	-	-	-	-	-	-	-	-	-	-	-	-	-	-	-	-	-	-	-	-	-
勝 浦 市	1	-	4	2	-	2	-	38,920	-	11,535	30,861	14	6	-	-	-	168	10,432	26,758	10	74	-	-	-
いすみ市	-	-	-	-	-	-	-	-	-	-	-	-	-	-	-	-	-	-	-	-	-	-	-	-
大多喜町	1	-	2	1	1	-	-	51,869	-	12,000	40,100	660	167	-	-	-	4,000	5,000	20,100	-	-	-	-	-
御 宿 町	-	-	-	-	-	-	-	-	-	-	-	-	-	-	-	-	-	-	-	-	-	-	-	-
市 原 市	1	-	37	24	-	13	-	733,608	2,878	145,851	269,414	251	11,582	601	68	-	2,034	-	832,438	28	879	67	2,439	12
館 山 市	1	-	10	5	-	5	-	146,313	83	36,878	-	174	713	-	29	-	7,543	37,663	145,021	5	943	-	-	-
鴨 川 市	1	-	7	3	-	4	-	90,892	353	23,463	67,003	40	1,559	297	28	-	8,309	30,083	111,653	40	1,564	1	105	-
南房総市	1	-	6	2	-	4	-	126,303	206	47,004	17,356	31	-	-	-	-	7,502	15,870	51,192	-	-	-	-	-
鋸 南 町	-	-	-	-	-	-	-	-	-	-	-	-	-	-	-	-	-	-	-	-	-	-	-	-
木更津市	1	-	17	11	-	6	-	350,811	721	65,380	161,036	308	724	1,689	3,514	-	74,319	93,015	440,956	8	346	-	-	5
君 津 市	1	-	39	12	-	27	-	511,123	-	128,255	392,310	187	7,825	354	126	-	35,863	207,332	880,561	2	117	1	80	-
富 津 市	-	-	-	-	-	-	-	-	-	-	-	-	-	-	-	-	-	-	-	-	-	-	-	-
袖ヶ浦市	3	2	15	13	1	1	-	588,652	2,751	125,037	260,000	213	18,570	1,335	84	-	41,623	125,401	542,059	15	12,180	6	3,021	1
そ の 他	2	-	6	3	2	1	-	351,249	14,398	7,350	19,300	4,000	4,110	-	25	-	6	3	16	-	-	-	-	2

第6表 博物館及び博物館相当施設関係の状況

区 分	博物館数		博物館の種類										職員数					資 料 の 状 況															事業実施状況 (平成26年度間)	
	総 計	うち 相当 施設	総合 博物館	科学 博物館	歴史 博物館	美術 博物館	野外 博物館	動物 園	植物 園	動物 園	水族 館	計	専 任	兼 任	非常 勤者	指 定 管 理 者	人 文 科 学 資 料							自 然 科 学 資 料										
																	計	古 美 術 資 料	近 代 美 術 資 料	考 古 学 資 料	民 俗 資 料	民族・ 人類学 資料	歴 史 資 料	そ の 他 の 資 料	計	動 物 資 料	植 物 資 料	地 学 資 料	理 化 学 資 料	天 文 資 料	そ の 他 の 資 料	入 館 者 数 (人)		
計	43	7	2	5	22	9	1	-	-	-	2	824	472	23	285	44	808,349	10,101	58,943	277,745	119,363	9,124	303,391	29,682	761,766	294,608	425,649	35,667	1,502	143	4,197	3,100,433		
千葉県	5	-	1	1	1	1	1	-	-	-	-	173	145	-	6	22	55,063	6,809	2,414	14,315	3,500	-	24,899	3,126	713,691	261,903	413,316	34,389	-	-	4,083	720,239		
千葉市	2	-	-	-	2	-	-	-	-	-	-	33	15	-	18	-	12,718	58	169	567	6,797	-	5,127	-	901	726	-	32	-	143	-	46,993		
習志野市	-	-	-	-	-	-	-	-	-	-	-	-	-	-	-	-	-	-	-	-	-	-	-	-	-	-	-	-	-	-	-	-	-	
八千代市	1	-	-	-	-	-	-	-	-	-	-	12	5	-	7	-	40,321	-	-	249	5,969	-	34,103	-	2,896	128	2,754	14	-	-	-	-	27,758	
船橋市	2	-	-	-	2	-	-	-	-	-	-	14	8	-	6	-	48,054	-	-	41,471	4,590	-	1,993	-	-	-	-	-	-	-	-	-	44,481	
市川市	3	-	-	1	2	-	-	-	-	-	-	21	14	1	6	-	113,650	-	-	100,100	6,024	-	7,526	-	15,306	6,393	8,228	684	-	-	1	195,059		
浦安市	1	-	1	-	-	-	-	-	-	-	-	20	9	-	11	-	15,688	-	-	-	10,424	-	5,264	-	801	801	-	-	-	-	-	-	97,487	
松戸市	2	-	-	-	2	-	-	-	-	-	-	43	18	-	25	-	22,712	38	578	3,663	7,172	-	10,016	1,245	-	-	-	-	-	-	-	-	125,480	
柏市	-	-	-	-	-	-	-	-	-	-	-	-	-	-	-	-	-	-	-	-	-	-	-	-	-	-	-	-	-	-	-	-	-	
野田市	1	-	-	-	1	-	-	-	-	-	-	22	-	-	-	22	22,907	-	-	1,076	-	-	-	-	21,831	-	-	-	-	-	-	-	-	32,164
流山市	1	-	-	-	1	-	-	-	-	-	-	23	12	1	10	-	28,376	68	388	3,927	17,374	-	6,619	-	-	-	-	-	-	-	-	-	-	29,232
我孫子市	1	-	-	1	-	-	-	-	-	-	-	17	6	-	11	-	-	-	-	-	-	-	-	-	3,323	3,323	-	-	-	-	-	-	-	34,073
鎌ヶ谷市	-	-	-	-	-	-	-	-	-	-	-	-	-	-	-	-	-	-	-	-	-	-	-	-	-	-	-	-	-	-	-	-	-	
佐倉市	1	-	-	-	-	1	-	-	-	-	-	28	7	-	21	-	1,250	-	1,250	-	-	-	-	-	-	-	-	-	-	-	-	-	-	83,820
成田市	-	-	-	-	-	-	-	-	-	-	-	-	-	-	-	-	-	-	-	-	-	-	-	-	-	-	-	-	-	-	-	-	-	
四街道市	-	-	-	-	-	-	-	-	-	-	-	-	-	-	-	-	-	-	-	-	-	-	-	-	-	-	-	-	-	-	-	-	-	
八街市	-	-	-	-	-	-	-	-	-	-	-	-	-	-	-	-	-	-	-	-	-	-	-	-	-	-	-	-	-	-	-	-	-	
印西市	-	-	-	-	-	-	-	-	-	-	-	-	-	-	-	-	-	-	-	-	-	-	-	-	-	-	-	-	-	-	-	-	-	
白井市	-	-	-	-	-	-	-	-	-	-	-	-	-	-	-	-	-	-	-	-	-	-	-	-	-	-	-	-	-	-	-	-	-	
富里市	-	-	-	-	-	-	-	-	-	-	-	-	-	-	-	-	-	-	-	-	-	-	-	-	-	-	-	-	-	-	-	-	-	
酒々井町	-	-	-	-	-	-	-	-	-	-	-	-	-	-	-	-	-	-	-	-	-	-	-	-	-	-	-	-	-	-	-	-	-	
栄町	-	-	-	-	-	-	-	-	-	-	-	-	-	-	-	-	-	-	-	-	-	-	-	-	-	-	-	-	-	-	-	-	-	
香取市	1	-	-	-	-	-	-	-	-	-	-	5	5	-	-	-	5,881	-	-	-	-	-	5,881	-	-	-	-	-	-	-	-	-	-	74,466
神崎町	-	-	-	-	-	-	-	-	-	-	-	-	-	-	-	-	-	-	-	-	-	-	-	-	-	-	-	-	-	-	-	-	-	
東庄町	-	-	-	-	-	-	-	-	-	-	-	-	-	-	-	-	-	-	-	-	-	-	-	-	-	-	-	-	-	-	-	-	-	
多古町	-	-	-	-	-	-	-	-	-	-	-	-	-	-	-	-	-	-	-	-	-	-	-	-	-	-	-	-	-	-	-	-	-	
銚子市	-	-	-	-	-	-	-	-	-	-	-	-	-	-	-	-	-	-	-	-	-	-	-	-	-	-	-	-	-	-	-	-	-	

区 分	博物館数		博物館の種類										職員数					資 料 の 状 況								事業実施状況 (平成26年度間)					
	総 数	うち 相当 施設	総合 博物館	科学 博物館	歴史 博物館	美術 博物館	野外 博物館	動物 園	植物 園	動物 園	水族 館	計	専 任	兼 任	非常 勤	指 定 管 理 者	人 文 科 学 資 料				自 然 科 学 資 料										
																	計	古 美 術 資 料	近 代 美 術 資 料	考 古 学 資 料	民 俗 資 料	民 族・ 人 類 学 資 料	歴 史 資 料	そ の 他 の 資 料	計		動 物 資 料	植 物 資 料	地 学 資 料	理 化 学 資 料	天 文 資 料
旭 市	-	-	-	-	-	-	-	-	-	-	-	-	-	-	-	-	-	-	-	-	-	-	-	-	-	-	-	-	-	-	-
匠 瑳 市	-	-	-	-	-	-	-	-	-	-	-	-	-	-	-	-	-	-	-	-	-	-	-	-	-	-	-	-	-	-	-
東 金 市	-	-	-	-	-	-	-	-	-	-	-	-	-	-	-	-	-	-	-	-	-	-	-	-	-	-	-	-	-	-	-
山 武 市	-	-	-	-	-	-	-	-	-	-	-	-	-	-	-	-	-	-	-	-	-	-	-	-	-	-	-	-	-	-	-
大網白里市	-	-	-	-	-	-	-	-	-	-	-	-	-	-	-	-	-	-	-	-	-	-	-	-	-	-	-	-	-	-	-
九十九里町	-	-	-	-	-	-	-	-	-	-	-	-	-	-	-	-	-	-	-	-	-	-	-	-	-	-	-	-	-	-	-
横 芝 光 町	-	-	-	-	-	-	-	-	-	-	-	-	-	-	-	-	-	-	-	-	-	-	-	-	-	-	-	-	-	-	-
芝 山 町	1	-	-	-	-	1	-	-	-	-	-	4	-	2	2	-	13,034	-	-	10,057	-	-	2,977	-	-	-	-	-	-	-	8,787
茂 原 市	1	-	-	-	-	-	1	-	-	-	-	5	5	-	-	-	47,019	3	1,015	221	1,630	-	44,150	-	-	-	-	-	-	-	45,429
一 宮 町	-	-	-	-	-	-	-	-	-	-	-	-	-	-	-	-	-	-	-	-	-	-	-	-	-	-	-	-	-	-	-
白 子 町	-	-	-	-	-	-	-	-	-	-	-	-	-	-	-	-	-	-	-	-	-	-	-	-	-	-	-	-	-	-	-
長 柄 町	-	-	-	-	-	-	-	-	-	-	-	-	-	-	-	-	-	-	-	-	-	-	-	-	-	-	-	-	-	-	-
長 南 町	-	-	-	-	-	-	-	-	-	-	-	-	-	-	-	-	-	-	-	-	-	-	-	-	-	-	-	-	-	-	-
睦 沢 町	-	-	-	-	-	-	-	-	-	-	-	-	-	-	-	-	-	-	-	-	-	-	-	-	-	-	-	-	-	-	-
長 生 村	-	-	-	-	-	-	-	-	-	-	-	-	-	-	-	-	-	-	-	-	-	-	-	-	-	-	-	-	-	-	-
勝 浦 市	-	-	-	-	-	-	-	-	-	-	-	-	-	-	-	-	-	-	-	-	-	-	-	-	-	-	-	-	-	-	-
い す み 市	-	-	-	-	-	-	-	-	-	-	-	-	-	-	-	-	-	-	-	-	-	-	-	-	-	-	-	-	-	-	-
大 多 喜 町	-	-	-	-	-	-	-	-	-	-	-	-	-	-	-	-	-	-	-	-	-	-	-	-	-	-	-	-	-	-	-
御 宿 町	-	-	-	-	-	-	-	-	-	-	-	-	-	-	-	-	-	-	-	-	-	-	-	-	-	-	-	-	-	-	-
市 原 市	-	-	-	-	-	-	-	-	-	-	-	-	-	-	-	-	-	-	-	-	-	-	-	-	-	-	-	-	-	-	-
館 山 市	2	-	-	-	-	2	-	-	-	-	-	17	5	2	10	-	50,374	-	-	5,420	18,700	-	23,334	2,920	-	-	-	-	-	-	155,649
鴨 川 市	-	-	-	-	-	-	-	-	-	-	-	-	-	-	-	-	-	-	-	-	-	-	-	-	-	-	-	-	-	-	-
南房総市	-	-	-	-	-	-	-	-	-	-	-	-	-	-	-	-	-	-	-	-	-	-	-	-	-	-	-	-	-	-	-
鋸 南 町	-	-	-	-	-	-	-	-	-	-	-	-	-	-	-	-	-	-	-	-	-	-	-	-	-	-	-	-	-	-	-
木 更 津 市	1	-	-	-	-	1	-	-	-	-	-	9	5	-	4	-	35,893	315	1,053	2,791	21,568	-	10,061	105	319	311	-	8	-	-	9,314
君 津 市	1	-	-	-	-	1	-	-	-	-	-	5	4	-	1	-	1,278	30	22	275	365	-	586	-	20	-	-	20	-	-	19,899
富 津 市	-	-	-	-	-	-	-	-	-	-	-	-	-	-	-	-	-	-	-	-	-	-	-	-	-	-	-	-	-	-	-
袖ヶ浦市	1	-	-	-	-	1	-	-	-	-	-	13	6	-	7	-	162,568	-	5	87,422	5,115	-	70,011	15	70	50	-	20	-	-	64,000
そ の 他	15	7	-	2	5	6	-	-	-	2	360	203	17	140	-	131,563	2,780	52,049	6,191	10,135	9,124	50,844	440	24,439	20,973	1,351	500	1,502	-	113	1,286,103

第7表 博物館類似施設関係の状況

区 分	総 数	類 似 施 設 の 種 別										職 員 数					資 料 の 状 況										事業実施 状況(平成 26年度間)					
		合 博 物 館	学 博 物 館	史 博 物 館	術 博 物 館	外 博 物 館	動 物 園	植 物 園	動 物 園	水 族 館	計	専 任	兼 任	非 勤	指 定 管 理 者	人 文 科 学 資 料							自 然 科 学 資 料									
																計	古 美 術 資 料	近 代 美 術 資 料	考 古 学 資 料	民 俗 資 料	民 族・人 類学資 料	歴 史 資 料	そ の 他 の 資 料	計	動 物 資 料	植 物 資 料		地 学 資 料	理 化 学 資 料	天 文 資 料	そ の 他 の 資 料	入 館 者 数 (人)
計	72	2	2	38	16	2	3	8	1	-	677	216	73	235	153	294,550	3,731	8,565	80,795	22,999	301	173,019	5,140	347,512	3,607	335,409	471	-	12	8,013	2,808,360	
千葉県	1	-	-	-	-	1	-	-	-	-	6	-	-	-	6	-	-	-	-	-	-	-	-	162	90	72	-	-	-	-	-	76,000
千葉市	8	-	1	2	2	-	1	2	-	-	162	41	-	1	120	1,905	521	1,331	-	-	-	53	-	75,646	890	74,732	-	-	12	12	1,378,377	
習志野市	-	-	-	-	-	-	-	-	-	-	-	-	-	-	-	-	-	-	-	-	-	-	-	-	-	-	-	-	-	-	-	
八千代市	1	-	-	-	1	-	-	-	-	-	9	-	-	-	9	666	-	666	-	-	-	-	-	-	-	-	-	-	-	-	-	-
船橋市	-	-	-	-	-	-	-	-	-	-	-	-	-	-	-	-	-	-	-	-	-	-	-	-	-	-	-	-	-	-	-	
市川市	2	-	-	-	1	-	-	-	1	-	45	27	-	18	-	478	-	478	-	-	-	-	-	3,922	431	3,491	-	-	-	-	-	268,726
浦安市	-	-	-	-	-	-	-	-	-	-	-	-	-	-	-	-	-	-	-	-	-	-	-	-	-	-	-	-	-	-	-	
松戸市	-	-	-	-	-	-	-	-	-	-	-	-	-	-	-	-	-	-	-	-	-	-	-	-	-	-	-	-	-	-	-	
柏市	-	-	-	-	-	-	-	-	-	-	-	-	-	-	-	-	-	-	-	-	-	-	-	-	-	-	-	-	-	-	-	
野田市	2	-	-	2	-	-	-	-	-	-	4	-	3	1	-	347	-	-	-	-	-	325	22	-	-	-	-	-	-	-	-	11,478
流山市	1	-	-	1	-	-	-	-	-	-	8	-	-	-	8	20,307	-	-	-	-	-	20,307	-	-	-	-	-	-	-	-	-	15,329
我孫子市	-	-	-	-	-	-	-	-	-	-	-	-	-	-	-	-	-	-	-	-	-	-	-	-	-	-	-	-	-	-	-	
鎌ヶ谷市	1	-	-	1	-	-	-	-	-	-	7	5	-	2	-	37,679	-	-	405	3,030	-	34,244	-	6,755	1,015	5,600	140	-	-	-	-	5,528
佐倉市	5	-	-	5	-	-	-	-	-	-	32	-	6	19	7	1,053	-	-	56	335	-	662	-	-	-	-	-	-	-	-	-	53,707
成田市	2	-	-	2	-	-	-	-	-	-	7	-	2	5	-	18,026	-	-	3	-	-	18,023	-	2	2	-	-	-	-	-	-	5,758
四街道市	-	-	-	-	-	-	-	-	-	-	-	-	-	-	-	-	-	-	-	-	-	-	-	-	-	-	-	-	-	-	-	
八街市	1	-	-	1	-	-	-	-	-	-	6	-	4	2	-	10,375	-	1	318	568	-	9,488	-	75	-	-	75	-	-	-	-	3,391
印西市	2	-	-	2	-	-	-	-	-	-	2	1	1	-	-	30,643	20	-	2,008	4,551	-	24,064	-	8,230	25	-	205	-	-	8,000	2,284	
白井市	2	1	1	-	-	-	-	-	-	-	12	4	2	6	-	20,311	-	1,756	199	188	-	18,167	1	4	3	-	-	-	-	1	40,814	
富里市	-	-	-	-	-	-	-	-	-	-	-	-	-	-	-	-	-	-	-	-	-	-	-	-	-	-	-	-	-	-	-	
酒々井町	-	-	-	-	-	-	-	-	-	-	-	-	-	-	-	-	-	-	-	-	-	-	-	-	-	-	-	-	-	-	-	
栄町	-	-	-	-	-	-	-	-	-	-	-	-	-	-	-	-	-	-	-	-	-	-	-	-	-	-	-	-	-	-	-	
香取市	4	-	-	3	-	-	-	1	-	-	27	5	5	16	1	571	6	-	504	60	-	-	1	800	-	800	-	-	-	-	-	97,395
神崎町	-	-	-	-	-	-	-	-	-	-	-	-	-	-	-	-	-	-	-	-	-	-	-	-	-	-	-	-	-	-	-	
東庄町	-	-	-	-	-	-	-	-	-	-	-	-	-	-	-	-	-	-	-	-	-	-	-	-	-	-	-	-	-	-	-	
多古町	-	-	-	-	-	-	-	-	-	-	-	-	-	-	-	-	-	-	-	-	-	-	-	-	-	-	-	-	-	-	-	
銚子市	-	-	-	-	-	-	-	-	-	-	-	-	-	-	-	-	-	-	-	-	-	-	-	-	-	-	-	-	-	-	-	

区 分	総 数	類 似 施 設 の 種 別										職 員 数					資 料 の 状 況										事業実施 状況(平成 26年度間)				
		合 博 物 館	学 博 物 館	歴 史 博 物 館	美 術 博 物 館	野 外 博 物 館	動 物 園	植 物 園	動 物 園	水 族 館	計 任	専 任	兼 任	非 勤	指 定 管 理 者	人 文 科 学 資 料					自 然 科 学 資 料										
																計	古 美 術 資 料	近 代 美 術 資 料	考 古 学 資 料	学 民 俗 資 料	資 料 民 族 ・ 人 類 学 資 料	歴 史 資 料	そ の 他 の 資 料	計	動 物 資 料	植 物 資 料		地 学 資 料	理 化 学 資 料	天 文 資 料	そ の 他 の 資 料
旭 市	2	-	-	2	-	-	-	-	-	12	2	4	6	-	24,970	-	-	237	541	-	24,192	-	-	-	-	-	-	-	-	-	5,279
匝 瑛 市	-	-	-	-	-	-	-	-	-	-	-	-	-	-	-	-	-	-	-	-	-	-	-	-	-	-	-	-	-	-	-
東 金 市	-	-	-	-	-	-	-	-	-	-	-	-	-	-	-	-	-	-	-	-	-	-	-	-	-	-	-	-	-	-	-
山 武 市	1	-	-	1	-	-	-	-	-	8	2	1	5	-	5,375	-	39	253	164	-	331	4,588	-	-	-	-	-	-	-	-	7,000
大網白里市	-	-	-	-	-	-	-	-	-	-	-	-	-	-	-	-	-	-	-	-	-	-	-	-	-	-	-	-	-	-	-
九十九里町	-	-	-	-	-	-	-	-	-	-	-	-	-	-	-	-	-	-	-	-	-	-	-	-	-	-	-	-	-	-	-
横 芝 光 町	-	-	-	-	-	-	-	-	-	-	-	-	-	-	-	-	-	-	-	-	-	-	-	-	-	-	-	-	-	-	-
芝 山 町	-	-	-	-	-	-	-	-	-	-	-	-	-	-	-	-	-	-	-	-	-	-	-	-	-	-	-	-	-	-	-
茂 原 市	-	-	-	-	-	-	-	-	-	-	-	-	-	-	-	-	-	-	-	-	-	-	-	-	-	-	-	-	-	-	-
一 宮 町	-	-	-	-	-	-	-	-	-	-	-	-	-	-	-	-	-	-	-	-	-	-	-	-	-	-	-	-	-	-	-
白 子 町	1	-	-	1	-	-	-	-	-	2	-	2	-	-	148	-	-	-	-	148	-	-	-	-	-	-	-	-	-	-	236
長 柄 町	1	-	-	1	-	-	-	-	-	4	-	3	1	-	26	-	-	26	-	-	-	-	-	-	-	-	-	-	-	-	1,925
長 南 町	1	-	-	1	-	-	-	-	-	2	-	2	-	-	1,587	-	34	848	700	-	5	-	-	-	-	-	-	-	-	-	926
睦 沢 町	1	-	-	1	-	-	-	-	-	5	-	2	3	-	11,336	288	1,913	1,234	5,372	153	2,355	21	72	12	9	51	-	-	-	-	5,903
長 生 村	-	-	-	-	-	-	-	-	-	-	-	-	-	-	-	-	-	-	-	-	-	-	-	-	-	-	-	-	-	-	-
勝 浦 市	-	-	-	-	-	-	-	-	-	-	-	-	-	-	-	-	-	-	-	-	-	-	-	-	-	-	-	-	-	-	-
い す み 市	2	-	-	-	2	-	-	-	-	10	1	4	5	-	300	94	184	2	-	-	5	15	-	-	-	-	-	-	-	-	13,888
大 多 喜 町	-	-	-	-	-	-	-	-	-	-	-	-	-	-	-	-	-	-	-	-	-	-	-	-	-	-	-	-	-	-	-
御 宿 町	2	-	-	1	1	-	-	-	-	5	-	1	4	-	1,296	-	1,062	-	96	-	-	138	9	9	-	-	-	-	-	-	23,270
市 原 市	2	-	-	2	-	-	-	-	-	91	9	-	82	-	71,886	-	-	71,886	-	-	-	-	-	-	-	-	-	-	-	-	14,161
館 山 市	-	-	-	-	-	-	-	-	-	-	-	-	-	-	-	-	-	-	-	-	-	-	-	-	-	-	-	-	-	-	-
鴨 川 市	3	-	-	2	1	-	-	-	-	11	-	7	4	-	12,900	377	344	2,751	5,672	-	3,714	42	285	117	168	-	-	-	-	-	16,526
南 房 総 市	1	-	-	1	-	-	-	-	-	1	-	1	-	-	301	-	-	56	245	-	-	-	-	-	-	-	-	-	-	-	35
鋸 南 町	1	-	-	-	1	-	-	-	-	5	2	2	1	-	920	910	2	-	-	-	8	-	-	-	-	-	-	-	-	-	12,369
木 更 津 市	-	-	-	-	-	-	-	-	-	-	-	-	-	-	-	-	-	-	-	-	-	-	-	-	-	-	-	-	-	-	-
君 津 市	1	-	-	1	-	-	-	-	-	3	-	1	2	-	15,649	-	-	-	423	-	15,214	12	-	-	-	-	-	-	-	-	979
富 津 市	2	-	-	1	-	-	1	-	-	6	-	2	2	2	224	-	-	-	224	-	-	-	160	160	-	-	-	-	-	-	10,667
袖ヶ浦市	-	-	-	-	-	-	-	-	-	-	-	-	-	-	-	-	-	-	-	-	-	-	-	-	-	-	-	-	-	-	-
そ の 他	19	1	-	4	7	1	1	5	-	185	117	18	50	-	5,271	1,515	755	9	830	-	1,862	300	251,390	853	250,537	-	-	-	-	-	736,409

第8表 青少年教育施設関係の状況

区 分	総 数	施 設 の 種 別						職 員 数					事業実施状況(平成26年度間)				利用状況(平成26年度間)					
		少 年 自 然 の 家	青 年 の 家 (宿 泊 型)	青 年 の 家 (非 宿 泊 型)	児 童 文 化 セ ン タ ー	野 外 教 育 施 設	そ の 他 の 青 少 年 教 育 施 設	計	専 任	兼 任	非 常 勤	指 定 管 理 者	日 帰 り		宿 泊		日 帰 り			宿 泊		
													実 施 件 数	参 加 者 数	実 施 件 数	参 加 者 数	団 体		個 人	団 体		個 人
																	利 用 団 体 数	利 用 人 数	利 用 人 数	利 用 団 体 数	利 用 人 数	利 用 人 数
計	37	11	4	5	1	-	16	355	59	26	108	162	902	114,850	75	3,639	18,914	438,621	185,871	3,980	212,657	7,731
千 葉 県	5	3	2	-	-	-	-	80	1	-	16	63	212	32,976	31	1,161	2,156	84,477	3	1,289	102,554	67
千 葉 市	2	1	-	-	-	-	1	57	26	-	31	-	46	3,793	25	1,757	2,275	35,213	14,646	420	41,024	4,890
習 志 野 市	2	1	1	-	-	-	-	14	7	-	7	-	-	-	5	79	597	4,488	-	114	5,893	122
八 千 代 市	2	2	-	-	-	-	-	16	6	1	9	-	33	1,750	-	-	82	4,184	115	81	7,507	214
船 橋 市	3	1	-	1	-	-	1	21	6	3	12	-	17	1,275	3	158	2,712	72,210	-	376	13,473	-
市 川 市	1	1	-	-	-	-	-	8	4	-	4	-	7	259	2	71	155	2,421	2,257	145	7,960	-
浦 安 市	2	-	-	-	-	-	2	32	-	-	-	32	94	49,704	2	122	913	23,076	3,089	572	7,245	-
松 戸 市	2	-	-	-	-	-	2	22	6	-	16	-	54	4,338	-	-	5,835	99,127	15,443	-	-	-
柏 市	1	-	-	-	-	-	1	10	-	5	5	-	10	195	-	-	250	17,119	1,033	-	-	-
野 田 市	2	-	-	-	-	-	2	9	1	1	7	-	3	49	-	-	238	8,907	404	5	160	220
流 山 市	-	-	-	-	-	-	-	-	-	-	-	-	-	-	-	-	-	-	-	-	-	-
我 孫 子 市	-	-	-	-	-	-	-	-	-	-	-	-	-	-	-	-	-	-	-	-	-	-
鎌 ヶ 谷 市	-	-	-	-	-	-	-	-	-	-	-	-	-	-	-	-	-	-	-	-	-	-
佐 倉 市	3	-	1	1	-	-	1	36	-	-	-	36	87	2,053	-	-	2,006	36,936	116,964	213	10,528	1,349
成 田 市	-	-	-	-	-	-	-	-	-	-	-	-	-	-	-	-	-	-	-	-	-	-
四 街 道 市	-	-	-	-	-	-	-	-	-	-	-	-	-	-	-	-	-	-	-	-	-	-
八 街 市	-	-	-	-	-	-	-	-	-	-	-	-	-	-	-	-	-	-	-	-	-	-
印 西 市	-	-	-	-	-	-	-	-	-	-	-	-	-	-	-	-	-	-	-	-	-	-
白 井 市	-	-	-	-	-	-	-	-	-	-	-	-	-	-	-	-	-	-	-	-	-	-
富 里 市	-	-	-	-	-	-	-	-	-	-	-	-	-	-	-	-	-	-	-	-	-	-
酒 々 井 町	-	-	-	-	-	-	-	-	-	-	-	-	-	-	-	-	-	-	-	-	-	-
栄 町	-	-	-	-	-	-	-	-	-	-	-	-	-	-	-	-	-	-	-	-	-	-
香 取 市	-	-	-	-	-	-	-	-	-	-	-	-	-	-	-	-	-	-	-	-	-	-
神 崎 町	-	-	-	-	-	-	-	-	-	-	-	-	-	-	-	-	-	-	-	-	-	-
東 庄 町	-	-	-	-	-	-	-	-	-	-	-	-	-	-	-	-	-	-	-	-	-	-
多 古 町	-	-	-	-	-	-	-	-	-	-	-	-	-	-	-	-	-	-	-	-	-	-
銚 子 市	2	-	-	1	1	-	-	4	2	2	-	-	12	4,590	-	-	408	14,212	808	-	-	-

区 分	総 数	施 設 の 種 別						員 数					事業実施状況(平成26年度間)				利用状況(平成26年度間)								
		少 年 自 然 の 家	青年の家 (宿泊型)	青年の家 (非宿泊型)	児童文化セン ター	野 外 教 育 施 設	その他の青 少年教育施設	計	専 任	兼 任	非 常 勤	指 定 管 理 者	日 帰 り		宿 泊		日 帰 り		宿 泊		日 用 団 体 数	団 体 利 用 人 数	個 人 利 用 人 数	団 体 利 用 人 数	個 人 利 用 人 数
													実 施 件 数	参 加 者 数	実 施 件 数	参 加 者 数	日 帰 り	宿 泊	日 帰 り	宿 泊					
旭 市	2	-	-	1	-	-	1	7	-	1	1	5	-	-	-	-	1,040	13,254	112	30	943	857			
匝 瑠 市	-	-	-	-	-	-	-	-	-	-	-	-	-	-	-	-	-	-	-	-	-	-	-	-	-
東 金 市	1	-	-	-	-	-	1	3	-	-	-	3	61	6,155	-	-	9	408	30,992	-	-	-	-	-	-
山 武 市	-	-	-	-	-	-	-	-	-	-	-	-	-	-	-	-	-	-	-	-	-	-	-	-	-
大 網 白 里 市	1	-	-	-	-	-	1	1	-	1	-	-	206	1,207	-	-	1	1,207	-	-	-	-	-	-	-
九 十 九 里 町	-	-	-	-	-	-	-	-	-	-	-	-	-	-	-	-	-	-	-	-	-	-	-	-	-
横 芝 光 町	-	-	-	-	-	-	-	-	-	-	-	-	-	-	-	-	-	-	-	-	-	-	-	-	-
芝 山 町	-	-	-	-	-	-	-	-	-	-	-	-	-	-	-	-	-	-	-	-	-	-	-	-	-
茂 原 市	-	-	-	-	-	-	-	-	-	-	-	-	-	-	-	-	-	-	-	-	-	-	-	-	-
一 宮 町	-	-	-	-	-	-	-	-	-	-	-	-	-	-	-	-	-	-	-	-	-	-	-	-	-
白 子 町	1	-	-	-	-	-	1	6	-	6	-	-	22	3,883	-	-	57	16,013	-	-	-	-	-	-	-
長 柄 町	-	-	-	-	-	-	-	-	-	-	-	-	-	-	-	-	-	-	-	-	-	-	-	-	-
長 南 町	-	-	-	-	-	-	-	-	-	-	-	-	-	-	-	-	-	-	-	-	-	-	-	-	-
睦 沢 町	-	-	-	-	-	-	-	-	-	-	-	-	-	-	-	-	-	-	-	-	-	-	-	-	-
長 生 村	-	-	-	-	-	-	-	-	-	-	-	-	-	-	-	-	-	-	-	-	-	-	-	-	-
勝 浦 市	-	-	-	-	-	-	-	-	-	-	-	-	-	-	-	-	-	-	-	-	-	-	-	-	-
い す み 市	-	-	-	-	-	-	-	-	-	-	-	-	-	-	-	-	-	-	-	-	-	-	-	-	-
大 多 喜 町	-	-	-	-	-	-	-	-	-	-	-	-	-	-	-	-	-	-	-	-	-	-	-	-	-
御 宿 町	-	-	-	-	-	-	-	-	-	-	-	-	-	-	-	-	-	-	-	-	-	-	-	-	-
市 原 市	-	-	-	-	-	-	-	-	-	-	-	-	-	-	-	-	-	-	-	-	-	-	-	-	-
館 山 市	-	-	-	-	-	-	-	-	-	-	-	-	-	-	-	-	-	-	-	-	-	-	-	-	-
鴨 川 市	2	-	-	-	-	-	2	5	-	3	-	2	-	-	-	-	123	2,324	-	513	1,750	-			
南 房 総 市	1	1	-	-	-	-	-	7	-	-	-	7	38	2,623	7	291	41	1,893	-	200	12,981	12			
鋸 南 町	-	-	-	-	-	-	-	-	-	-	-	-	-	-	-	-	-	-	-	-	-	-	-	-	-
木 更 津 市	2	1	-	1	-	-	-	17	-	3	-	14	-	-	-	-	16	1,152	5	22	639	-			
君 津 市	-	-	-	-	-	-	-	-	-	-	-	-	-	-	-	-	-	-	-	-	-	-	-	-	-
富 津 市	-	-	-	-	-	-	-	-	-	-	-	-	-	-	-	-	-	-	-	-	-	-	-	-	-
袖 ヶ 浦 市	-	-	-	-	-	-	-	-	-	-	-	-	-	-	-	-	-	-	-	-	-	-	-	-	-

第9表 女性教育施設関係の状況

区 分	総 数	職 員 数					事業実施状況(平成26年度間)						利用状況(平成26年度間)					
		計	専 任	兼 任	非 勤	指 定 管 理 者	主 催 事 業			共 催 事 業			団体利用				個人利用	
							実 施 件 数	参加者数		実 施 件 数	参加者数		利 用 団 体 数	利用人数		利用人数		
								男	女		男	女		男	女	男	女	
計	7	108	20	4	37	47	2,369	3,076	16,628	27	855	1,483	14,672	58,580	142,581	18,950	13,454	
千 葉 県	1	12	10	-	2	-	12	691	6,861	12	526	781	23	300	350	1,372	1,735	
千 葉 市	1	27	-	-	-	27	1,569	1,677	3,514	-	-	-	2,378	22,923	34,385	-	-	
習 志 野 市	-	-	-	-	-	-	-	-	-	-	-	-	-	-	-	-	-	
八 千 代 市	1	6	-	4	2	-	585	109	714	5	129	90	611	2,969	7,051	-	-	
船 橋 市	-	-	-	-	-	-	-	-	-	-	-	-	-	-	-	-	-	
市 川 市	1	29	4	-	25	-	10	170	3,015	7	107	381	6,342	15,814	46,390	-	-	
浦 安 市	-	-	-	-	-	-	-	-	-	-	-	-	-	-	-	-	-	
松 戸 市	1	14	6	-	8	-	12	24	1,353	2	36	131	3,109	11,916	35,749	-	-	
柏 市	-	-	-	-	-	-	-	-	-	-	-	-	-	-	-	-	-	
野 田 市	-	-	-	-	-	-	-	-	-	-	-	-	-	-	-	-	-	
流 山 市	-	-	-	-	-	-	-	-	-	-	-	-	-	-	-	-	-	
我 孫 子 市	-	-	-	-	-	-	-	-	-	-	-	-	-	-	-	-	-	
鎌ヶ谷市	-	-	-	-	-	-	-	-	-	-	-	-	-	-	-	-	-	
佐 倉 市	1	12	-	-	-	12	166	286	826	1	57	100	823	2,537	3,806	17,578	11,719	
成 田 市	-	-	-	-	-	-	-	-	-	-	-	-	-	-	-	-	-	
四 街 道 市	-	-	-	-	-	-	-	-	-	-	-	-	-	-	-	-	-	
八 街 市	-	-	-	-	-	-	-	-	-	-	-	-	-	-	-	-	-	
印 西 市	-	-	-	-	-	-	-	-	-	-	-	-	-	-	-	-	-	
白 井 市	1	8	-	-	-	8	15	119	345	-	-	-	1,386	2,121	14,850	-	-	
富 里 市	-	-	-	-	-	-	-	-	-	-	-	-	-	-	-	-	-	
酒々井町	-	-	-	-	-	-	-	-	-	-	-	-	-	-	-	-	-	
栄 町	-	-	-	-	-	-	-	-	-	-	-	-	-	-	-	-	-	
香 取 市	-	-	-	-	-	-	-	-	-	-	-	-	-	-	-	-	-	
神 崎 町	-	-	-	-	-	-	-	-	-	-	-	-	-	-	-	-	-	
東 庄 町	-	-	-	-	-	-	-	-	-	-	-	-	-	-	-	-	-	
多 古 町	-	-	-	-	-	-	-	-	-	-	-	-	-	-	-	-	-	
銚 子 市	-	-	-	-	-	-	-	-	-	-	-	-	-	-	-	-	-	

区 分	総    数	職 員 数					事業実施状況(平成26年度間)						利用状況(平成26年度間)					
		計	専  任	兼  任	非  常  勤	指  定  管  理  者	主 催 事 業			共 催 事 業			団体利用				個人利用	
							実  施  件  数	参加者数		実  施  件  数	参加者数		利  用  団  体  数	利用人数		利用人数		
								男	女		男	女		男	女	男	女	
旭 市	-	-	-	-	-	-	-	-	-	-	-	-	-	-	-	-	-	
匝 瑳 市	-	-	-	-	-	-	-	-	-	-	-	-	-	-	-	-	-	
東 金 市	-	-	-	-	-	-	-	-	-	-	-	-	-	-	-	-	-	
山 武 市	-	-	-	-	-	-	-	-	-	-	-	-	-	-	-	-	-	
大網白里市	-	-	-	-	-	-	-	-	-	-	-	-	-	-	-	-	-	
九十九里町	-	-	-	-	-	-	-	-	-	-	-	-	-	-	-	-	-	
横 芝 光 町	-	-	-	-	-	-	-	-	-	-	-	-	-	-	-	-	-	
芝 山 町	-	-	-	-	-	-	-	-	-	-	-	-	-	-	-	-	-	
茂 原 市	-	-	-	-	-	-	-	-	-	-	-	-	-	-	-	-	-	
一 宮 町	-	-	-	-	-	-	-	-	-	-	-	-	-	-	-	-	-	
白 子 町	-	-	-	-	-	-	-	-	-	-	-	-	-	-	-	-	-	
長 柄 町	-	-	-	-	-	-	-	-	-	-	-	-	-	-	-	-	-	
長 南 町	-	-	-	-	-	-	-	-	-	-	-	-	-	-	-	-	-	
睦 沢 町	-	-	-	-	-	-	-	-	-	-	-	-	-	-	-	-	-	
長 生 村	-	-	-	-	-	-	-	-	-	-	-	-	-	-	-	-	-	
勝 浦 市	-	-	-	-	-	-	-	-	-	-	-	-	-	-	-	-	-	
いすみ市	-	-	-	-	-	-	-	-	-	-	-	-	-	-	-	-	-	
大多喜町	-	-	-	-	-	-	-	-	-	-	-	-	-	-	-	-	-	
御 宿 町	-	-	-	-	-	-	-	-	-	-	-	-	-	-	-	-	-	
市 原 市	-	-	-	-	-	-	-	-	-	-	-	-	-	-	-	-	-	
館 山 市	-	-	-	-	-	-	-	-	-	-	-	-	-	-	-	-	-	
鴨 川 市	-	-	-	-	-	-	-	-	-	-	-	-	-	-	-	-	-	
南房総市	-	-	-	-	-	-	-	-	-	-	-	-	-	-	-	-	-	
鋸 南 町	-	-	-	-	-	-	-	-	-	-	-	-	-	-	-	-	-	
木更津市	-	-	-	-	-	-	-	-	-	-	-	-	-	-	-	-	-	
君 津 市	-	-	-	-	-	-	-	-	-	-	-	-	-	-	-	-	-	
富 津 市	-	-	-	-	-	-	-	-	-	-	-	-	-	-	-	-	-	
袖ヶ浦市	-	-	-	-	-	-	-	-	-	-	-	-	-	-	-	-	-	

第10表 劇場、音楽堂等関係の状況

区 分	総 数	職 員 数					ホールの数 (固定席数300席未満を含む)			事 業 実 施 状 況 ( 平 成 2 6 年 度 間 )							
		計	専 任	員 兼 任	非 常 勤	指 定 管 理 者				ホ ー ル				ホ ー ル 以 外			
										舞 台 芸 術 ・ 芸 能 公 演		そ の 他		学 級 ・ 講 座		展 覧 会	そ の 他
							専 用	共 用	以 上 の 固 定 席 3 0 0 以 下 の 状 況 席 数 ( 固 定 席 数 )	実 施 件 数	入 場 者 数 ・ 参 加 者 数	実 施 件 数	入 場 者 数 ・ 参 加 者 数	実 施 件 数	入 場 者 数 ・ 参 加 者 数	実 施 件 数	実 施 件 数
計	55	721	75	66	63	517	68	2	51,631	649	452,189	119	55,850	246	23,378	22	93
千 葉 県	5	170	-	-	-	170	8	-	5,786	91	75,059	8	4,463	15	3,894	-	19
千 葉 市	5	91	-	-	-	91	7	-	3,070	71	32,267	3	597	18	3,437	-	5
習 志 野 市	2	11	-	3	-	8	2	-	1,839	7	5,134	-	-	-	-	-	-
八 千 代 市	1	15	-	-	-	15	2	-	1,695	11	9,975	-	-	-	-	-	-
船 橋 市	1	7	6	-	1	-	1	-	1,000	16	13,051	1	11,417	-	-	-	-
市 川 市	3	48	2	2	15	29	4	-	3,936	41	35,182	1	47	3	4,038	13	12
浦 安 市	1	21	-	-	-	21	2	-	1,707	18	14,070	4	1,270	-	-	-	1
松 戸 市	3	52	8	-	2	42	4	-	4,015	62	86,096	1	550	-	-	-	1
柏 市	2	56	-	-	-	56	3	-	2,038	7	1,491	3	131	-	-	-	-
野 田 市	2	14	3	1	-	10	2	-	1,556	22	17,727	-	-	-	-	-	-
流 山 市	1	23	-	23	-	-	1	-	816	-	-	-	-	-	-	-	-
我 孫 子 市	-	-	-	-	-	-	-	-	-	-	-	-	-	-	-	-	-
鎌 ヶ 谷 市	1	12	5	-	7	-	1	-	540	20	4,412	3	696	-	-	-	-
佐 倉 市	1	14	7	3	4	-	1	-	667	33	20,241	1	45	-	-	-	-
成 田 市	1	7	-	-	-	7	1	-	1,188	13	9,798	-	-	26	2,905	-	-
四 街 道 市	1	8	-	-	-	8	1	-	927	11	7,366	3	594	3	943	4	2
八 街 市	-	-	-	-	-	-	-	-	-	-	-	-	-	-	-	-	-
印 西 市	1	20	5	-	15	-	1	-	522	10	3,848	5	969	-	-	-	18
白 井 市	1	3	2	1	-	-	2	-	802	4	2,216	-	-	-	-	-	-
富 里 市	-	-	-	-	-	-	-	-	-	-	-	-	-	-	-	-	-
酒 々 井 町	1	5	2	1	2	-	1	-	350	-	-	-	-	-	-	-	-
栄 町	1	5	4	1	-	-	1	-	1,086	5	10,936	5	1,062	-	-	1	1
香 取 市	1	2	1	1	-	-	1	-	721	-	-	-	-	-	-	-	-
神 崎 町	-	-	-	-	-	-	-	-	-	-	-	-	-	-	-	-	-
東 庄 町	-	-	-	-	-	-	-	-	-	-	-	-	-	-	-	-	-
多 古 町	1	3	2	1	-	-	1	-	794	50	6,438	5	1,819	-	-	-	-
銚 子 市	1	6	5	1	-	-	1	-	998	1	5,368	-	-	-	-	-	-

区 分	総 数	職 員 数					ホールの数 (固定席数300席未満を含む)			事 業 実 施 状 況 ( 平 成 2 6 年 度 間 )							
		計	専 任	兼 任	非 常 勤	指 定 管 理 者				ホ ー ル				ホ ー ル 以 外			
										舞台芸術・芸能公演		その他		学級・講座		展覧会	その他
							専 用	共 用	以 上 の ホ ー ル の 状 況 ( 固 定 席 数 )	実 施 件 数	入 場 者 数 ・ 参 加 者 数	実 施 件 数	入 場 者 数 ・ 参 加 者 数	実 施 件 数	入 場 者 数 ・ 参 加 者 数	実 施 件 数	実 施 件 数
旭 市	-	-	-	-	-	-	-	-	-	-	-	-	-	-	-	-	-
匠 瑳 市	-	-	-	-	-	-	-	-	-	-	-	-	-	-	-	-	-
東 金 市	1	10	-	-	-	10	2	-	1,553	29	19,665	5	3,650	31	1,407	1	6
山 武 市	2	7	6	1	-	-	2	-	707	27	4,767	23	1,832	35	538	-	15
大網白里市	-	-	-	-	-	-	-	-	-	-	-	-	-	-	-	-	-
九十九里町	-	-	-	-	-	-	-	-	-	-	-	-	-	-	-	-	-
横 芝 光 町	-	-	-	-	-	-	-	-	-	-	-	-	-	-	-	-	-
芝 山 町	1	3	1	2	-	-	1	-	798	4	1,690	-	-	-	-	-	-
茂 原 市	2	12	-	8	4	-	2	-	1,368	-	-	7	1,983	10	1,400	-	-
一 宮 町	-	-	-	-	-	-	-	-	-	-	-	-	-	-	-	-	-
白 子 町	-	-	-	-	-	-	-	-	-	-	-	-	-	-	-	-	-
長 柄 町	-	-	-	-	-	-	-	-	-	-	-	-	-	-	-	-	-
長 南 町	-	-	-	-	-	-	-	-	-	-	-	-	-	-	-	-	-
睦 沢 町	-	-	-	-	-	-	-	-	-	-	-	-	-	-	-	-	-
長 生 村	1	9	-	7	2	-	1	-	701	10	3,110	-	-	-	-	-	-
勝 浦 市	1	13	6	-	7	-	1	-	826	2	3,800	1	313	-	-	-	-
いすみ市	3	11	2	9	-	-	2	1	2,249	3	1,895	3	62	7	293	-	-
大多喜町	-	-	-	-	-	-	-	-	-	-	-	-	-	-	-	-	-
御 宿 町	-	-	-	-	-	-	-	-	-	-	-	-	-	-	-	-	-
市 原 市	2	24	-	-	-	24	3	-	2,343	32	31,277	2	44	6	2,174	-	7
館 山 市	-	-	-	-	-	-	-	-	-	-	-	-	-	-	-	-	-
鴨 川 市	1	4	1	-	3	-	1	-	975	-	-	-	-	-	-	-	-
南房総市	1	3	1	1	1	-	1	-	578	-	-	-	-	-	-	-	-
鋸 南 町	-	-	-	-	-	-	-	-	-	-	-	-	-	-	-	-	-
木更津市	1	11	-	-	-	11	1	1	1,134	7	2,876	2	530	-	-	-	-
君 津 市	1	15	-	-	-	15	2	-	1,694	34	20,739	24	21,751	3	158	-	5
富 津 市	-	-	-	-	-	-	-	-	-	-	-	-	-	-	-	-	-
袖ヶ浦市	-	-	-	-	-	-	-	-	-	-	-	-	-	-	-	-	-
そ の 他	1	6	6	-	-	-	1	-	652	8	1,695	9	2,025	89	2,191	3	1

第11表 生涯学習センター関係の状況

区 分	数	職 員 数					学 級 ・ 講 座 （ 平 成 2 6 年 度 間 ）															諸集会					利 用 状 況			
		計	専 任	兼 任	非 勤	指 定 管 理 者	実 施 件 数（ 対 象 別 ）					実 施 件 数（ 学 習 内 容 区 分 ）							学 級 生 数 及 び 受 講 者 数			実 施 件 数	主 催		共 催		団 体 利 用		個 人 利 用	
							計	青 少 年 対 象	成 人 一 般 対 象	女 性 の み 対 象	高 齢 者 の み 対 象	そ の 他	教 養 の 向 上	体 育 ・ レ ク リ エ ー シ ョ ン	家 庭 教 育 ・ 家 庭 生 活	職 業 知 識 ・ 技 術 の 向 上	市 民 意 識 ・ 社 会 連 帯 意 識	指 導 者 の 成 育	そ の 他	計	男		女	実 施 件 数	参 加 者 数	実 施 件 数	参 加 者 数	団 体 数		利 用 者 数
計	12	265	35	17	73	140	417	39	277	1	7	93	281	18	42	23	26	22	5	151,517	82,903	68,614	446	373	124,338	73	65,077	51,797	806,636	1,046,341
千 葉 県	1	32	19	-	13	-	42	-	-	-	-	42	16	2	5	-	9	6	4	107,804	65,421	42,383	42	37	63,236	5	44,568	6,413	133,519	266,875
千 葉 市	1	75	-	-	-	75	153	15	128	1	7	2	95	-	9	23	10	16	-	3,074	1,382	1,692	205	179	25,510	26	907	7,003	162,796	27,389
習 志 野 市	1	6	-	-	-	6	-	-	-	-	-	-	-	-	-	-	-	-	-	-	-	-	7	7	2,260	-	-	4,846	66,338	-
八 千 代 市	1	59	-	2	4	53	19	2	17	-	-	-	11	1	5	-	2	-	-	761	325	436	19	19	1,074	-	-	3,922	117,413	94,576
船 橋 市	-	-	-	-	-	-	-	-	-	-	-	-	-	-	-	-	-	-	-	-	-	-	-	-	-	-	-	-	-	-
市 川 市	1	1	-	1	-	-	-	-	-	-	-	-	-	-	-	-	-	-	-	-	-	-	-	-	-	-	-	-	-	-
浦 安 市	-	-	-	-	-	-	-	-	-	-	-	-	-	-	-	-	-	-	-	-	-	-	-	-	-	-	-	-	-	-
松 戸 市	-	-	-	-	-	-	-	-	-	-	-	-	-	-	-	-	-	-	-	-	-	-	-	-	-	-	-	-	-	-
柏 市	-	-	-	-	-	-	-	-	-	-	-	-	-	-	-	-	-	-	-	-	-	-	-	-	-	-	-	-	-	-
野 田 市	-	-	-	-	-	-	-	-	-	-	-	-	-	-	-	-	-	-	-	-	-	-	-	-	-	-	-	-	-	-
流 山 市	1	6	-	-	-	6	142	22	120	-	-	-	123	12	5	-	2	-	-	33,819	13,359	20,460	141	116	30,731	25	18,420	16,472	220,077	7,300
我 孫 子 市	1	29	1	-	28	-	-	-	-	-	-	-	-	-	-	-	-	-	-	-	-	-	-	-	-	-	-	8,925	-	609,248
鎌 ヶ 谷 市	1	19	-	8	11	-	-	-	-	-	-	-	-	-	-	-	-	-	-	-	-	-	16	-	-	16	961	2,085	36,124	18,781
佐 倉 市	-	-	-	-	-	-	-	-	-	-	-	-	-	-	-	-	-	-	-	-	-	-	-	-	-	-	-	-	-	-
成 田 市	-	-	-	-	-	-	-	-	-	-	-	-	-	-	-	-	-	-	-	-	-	-	-	-	-	-	-	-	-	-
四 街 道 市	-	-	-	-	-	-	-	-	-	-	-	-	-	-	-	-	-	-	-	-	-	-	-	-	-	-	-	-	-	-
八 街 市	-	-	-	-	-	-	-	-	-	-	-	-	-	-	-	-	-	-	-	-	-	-	-	-	-	-	-	-	-	-
印 西 市	-	-	-	-	-	-	-	-	-	-	-	-	-	-	-	-	-	-	-	-	-	-	-	-	-	-	-	-	-	-
白 井 市	-	-	-	-	-	-	-	-	-	-	-	-	-	-	-	-	-	-	-	-	-	-	-	-	-	-	-	-	-	-
富 里 市	-	-	-	-	-	-	-	-	-	-	-	-	-	-	-	-	-	-	-	-	-	-	-	-	-	-	-	-	-	-
酒 々 井 町	-	-	-	-	-	-	-	-	-	-	-	-	-	-	-	-	-	-	-	-	-	-	-	-	-	-	-	-	-	-
栄 町	-	-	-	-	-	-	-	-	-	-	-	-	-	-	-	-	-	-	-	-	-	-	-	-	-	-	-	-	-	-
香 取 市	-	-	-	-	-	-	-	-	-	-	-	-	-	-	-	-	-	-	-	-	-	-	-	-	-	-	-	-	-	-
神 崎 町	-	-	-	-	-	-	-	-	-	-	-	-	-	-	-	-	-	-	-	-	-	-	-	-	-	-	-	-	-	-
東 庄 町	-	-	-	-	-	-	-	-	-	-	-	-	-	-	-	-	-	-	-	-	-	-	-	-	-	-	-	-	-	-
多 古 町	-	-	-	-	-	-	-	-	-	-	-	-	-	-	-	-	-	-	-	-	-	-	-	-	-	-	-	-	-	-
銚 子 市	-	-	-	-	-	-	-	-	-	-	-	-	-	-	-	-	-	-	-	-	-	-	-	-	-	-	-	-	-	-



## 第 4 部

### 社 会 教 育 施 設 一 覧

## 1 公民館

NO	施設の名称	施設の所在地	電話番号	郵便番号
1	千葉市花園公民館	千葉市花見川区花園3-12-8	043-273-8842	262-0025
2	千葉市幕張公民館	千葉市花見川区幕張町4-602	043-273-7522	262-0032
3	千葉市犢橋公民館	千葉市花見川区犢橋町162-1	043-259-2958	262-0013
4	千葉市黒砂公民館	千葉市稲毛区黒砂2-4-18	043-241-2811	263-0042
5	千葉市検見川公民館	千葉市花見川区検見川町3-322-25	043-271-8220	262-0023
6	千葉市松ヶ丘公民館	千葉市中央区松ヶ丘町257-2	043-261-5990	260-0807
7	千葉市轟公民館	千葉市稲毛区轟町1-12-3	043-251-7998	263-0021
8	千葉市小中台公民館	千葉市稲毛区小仲台5-7-1	043-251-6616	263-0043
9	千葉市更科公民館	千葉市若葉区更科町2254-1	043-239-0507	265-0073
10	千葉市稲毛公民館	千葉市稲毛区稲毛1-10-17	043-243-7425	263-0034
11	千葉市生浜公民館	千葉市中央区生実町67-1	043-263-0268	260-0813
12	千葉市誉田公民館	千葉市緑区誉田町1-789-49	043-291-1512	266-0005
13	千葉市新宿公民館	千葉市中央区新宿2-16-14	043-243-4343	260-0021
14	千葉市椎名公民館	千葉市緑区富岡町290-1	043-292-0210	266-0022
15	千葉市土気公民館	千葉市緑区土気町1631-7	043-294-0049	267-0061
16	千葉市宮崎公民館	千葉市中央区宮崎2-5-22	043-263-5934	260-0806
17	千葉市葛城公民館	千葉市中央区葛城2-9-2	043-222-8554	260-0853
18	千葉市千城台公民館	千葉市若葉区千城台西2-1-1	043-237-1400	264-0004
19	千葉市末広公民館	千葉市中央区末広3-2-2	043-264-1842	260-0843
20	千葉市白井公民館	千葉市若葉区野呂町622-10	043-228-0503	265-0053
21	千葉市椿森公民館	千葉市中央区椿森6-1-11	043-254-0085	260-0042
22	千葉市川戸公民館	千葉市中央区川戸町403-1	043-265-9256	260-0802
23	千葉市花見川公民館	千葉市花見川区柏井町1590-8	043-257-2756	262-0041
24	千葉市加曽利公民館	千葉市若葉区加曽利町892-6	043-232-5182	264-0017
25	千葉市星久喜公民館	千葉市中央区星久喜町615-7	043-266-4392	260-0808
26	千葉市大宮公民館	千葉市若葉区大宮町3221-2	043-265-2284	264-0016
27	千葉市千草台公民館	千葉市稲毛区天台3-16-5	043-255-3032	263-0016
28	千葉市さつきが丘公民館	千葉市花見川区さつきが丘1-32-4	043-250-7967	262-0014
29	千葉市こてはし台公民館	千葉市花見川区横戸町861-4	043-250-7977	262-0001
30	千葉市草野公民館	千葉市稲毛区園生町384-93	043-287-3791	263-0051
31	千葉市幕張西公民館	千葉市美浜区幕張西2-6-2	043-272-2733	261-0026
32	千葉市みつわ台公民館	千葉市若葉区みつわ台3-12-17	043-254-8458	264-0032
33	千葉市長作公民館	千葉市花見川区長作町1722-1	043-258-1919	262-0044
34	千葉市若松公民館	千葉市若葉区若松町2117-2	043-231-7991	264-0021
35	千葉市磯辺公民館	千葉市美浜区磯辺1-48-1	043-278-0033	261-0012
36	千葉市山王公民館	千葉市稲毛区六方町55-29	043-421-1121	263-0004
37	千葉市都賀公民館	千葉市稲毛区作草部2-8-53	043-251-7670	263-0015
38	千葉市緑が丘公民館	千葉市稲毛区宮野木町1807-3	043-259-2870	263-0054
39	千葉市稲浜公民館	千葉市美浜区稲毛海岸3-4-1	043-247-8555	261-0005
40	千葉市幸町公民館	千葉市美浜区幸町2-12-14	043-247-0666	261-0001
41	千葉市朝日ヶ丘公民館	千葉市花見川区朝日ヶ丘1-1-30	043-272-4961	262-0019
42	千葉市高浜公民館	千葉市美浜区高浜1-8-3	043-248-7500	261-0003
43	千葉市越智公民館	千葉市緑区越智町822-7	043-294-6971	267-0055
44	千葉市幕張本郷公民館	千葉市花見川区幕張本郷2-19-33	043-271-6301	262-0033
45	千葉市桜木公民館	千葉市若葉区桜木3-17-29	043-234-1171	264-0028
46	千葉市打瀬公民館	千葉市美浜区打瀬2-13	043-296-5100	261-0013
47	千葉市おゆみ野公民館	千葉市緑区おゆみ野中央2-7-6	043-293-1520	266-0032
48	習志野市実花公民館	習志野市東習志野6-7-2	047-477-8899	275-0001
49	習志野市袖ヶ浦公民館	習志野市袖ヶ浦2-5-1	047-451-6776	275-0021
50	習志野市屋敷公民館	習志野市屋敷3-13-13	047-475-4354	275-0004
51	習志野市谷津公民館	習志野市谷津4-7-10	047-452-1509	275-0026
52	習志野市新習志野公民館	習志野市秋津3-6-3	047-453-3400	275-0025
53	習志野市菊田公民館	習志野市津田沼7-9-20	047-452-7711	275-0016
54	習志野市大久保公民館	習志野市本大久保3-8-20	047-476-3213	275-0012
55	八千代市立大和田公民館	八千代市大和田792	047-482-0845	276-0045
56	八千代市立八千代台東南公民館	八千代市八千代台南1-11-6	047-485-4811	276-0033
57	八千代市立勝田台公民館	八千代市勝田735-7	047-485-5202	276-0024
58	八千代市立睦公民館	八千代市島田台756	047-450-2390	276-0004

NO	施設の名称	施設の所在地	電話番号	郵便番号
59	八千代市立村上公民館	八千代市村上1113-1	047-485-5452	276-0027
60	八千代市立高津公民館	八千代市高津832-1	047-450-0353	276-0036
61	八千代市立阿蘇公民館	八千代市米本1359	047-488-1185	276-0015
62	八千代市立八千代台公民館	八千代市八千代台西1-8	047-483-5553	276-0034
63	八千代市立緑が丘公民館	八千代市緑が丘3-1-7	047-489-4919	276-0049
64	船橋市三咲公民館	船橋市三咲3-5-10	047-448-3291	274-0812
65	船橋市浜町公民館	船橋市浜町2-1-15	047-434-1405	273-0012
66	船橋市宮本公民館	船橋市宮本6-18-1	047-424-9840	273-0003
67	船橋市薬円台公民館	船橋市薬円台5-18-1	047-469-4535	274-0077
68	船橋市松が丘公民館	船橋市松が丘4-32-2	047-468-3750	274-0064
69	船橋市八木が谷公民館	船橋市八木が谷2-14-6	047-448-5030	274-0802
70	船橋市三田公民館	船橋市田喜野井2-24-2	047-477-2961	274-0073
71	船橋市法典公民館	船橋市藤原7-33-7	047-438-3203	273-0047
72	船橋市飯山満公民館	船橋市飯山満町1-950-3	047-424-4311	274-0822
73	船橋市丸山公民館	船橋市丸山5-19-6	047-439-0118	273-0048
74	船橋市二和公民館	船橋市二和東5-26-1	047-447-3200	274-0805
75	船橋市高根公民館	船橋市高根町2885-3	047-438-4112	274-0817
76	船橋市海老が作公民館	船橋市大穴南3-19-1	047-464-8232	274-0067
77	船橋市塚田公民館	船橋市前貝塚町601-1	047-438-2610	273-0042
78	船橋市北部公民館	船橋市豊富町4	047-457-0433	274-0053
79	船橋市中央公民館	船橋市本町2-2-5	047-434-5551	273-0005
80	船橋市東部公民館	船橋市前原西2-21-21	047-477-7171	274-0825
81	船橋市西部公民館	船橋市本中山1-6-6	047-333-5415	273-0035
82	船橋市夏見公民館	船橋市夏見2-29-1	047-423-5119	273-0865
83	船橋市習志野台公民館	船橋市習志野台5-1-1	047-463-2231	274-0063
84	船橋市新高根公民館	船橋市新高根1-12-9	047-469-4944	274-0814
85	船橋市小室公民館	船橋市小室町3308	047-457-5144	270-1471
86	船橋市葛飾公民館	船橋市西船3-6-25-201	047-437-5072	273-0031
87	船橋市高根台公民館	船橋市高根台1-2-5	047-461-7061	274-0065
88	船橋市海神公民館	船橋市海神6-3-36	047-420-1001	273-0021
89	船橋市坪井公民館	船橋市坪井町1371	047-402-0271	274-0062
90	信篤公民館	市川市高谷1-8-1	047-327-6807	272-0013
91	若宮公民館	市川市若宮2-15-8	047-336-7958	272-0812
92	市川駅南公民館	市川市大洲4-18-3	047-370-3564	272-0032
93	行徳公民館	市川市末広1-1-31	047-356-0763	272-0192
94	曽谷公民館	市川市曽谷6-25-5	047-372-2871	272-0832
95	幸公民館	市川市幸1-16-18	047-398-0481	272-0123
96	市川公民館	市川市市川2-33-2	047-321-1171	272-0034
97	南行徳公民館	市川市相之川1-3-7	047-356-7371	272-0143
98	大野公民館	市川市南大野2-3-19	047-339-3400	272-0804
99	中央公民館	市川市八幡4-2-1	047-334-4279	272-0021
100	柏井公民館	市川市柏井町2-844	047-338-2988	272-0802
101	本行徳公民館	市川市本行徳12-8	047-359-1351	272-0103
102	東部公民館	市川市本北方3-19-16	047-337-8886	272-0816
103	西部公民館	市川市中国分2-13-8	047-373-8175	272-0835
104	鬼高公民館	市川市鬼高2-12-23	047-334-2612	272-0015
105	菅野公民館	市川市菅野3-24-2	047-322-7761	272-0824
106	浦安市美浜公民館	浦安市美浜5-13-1	047-352-8811	279-0011
107	浦安市中央公民館	浦安市猫実4-18-1	047-351-2638	279-0004
108	浦安市堀江公民館	浦安市富士見2-2-1	047-353-0002	279-0043
109	浦安市富岡公民館	浦安市富岡3-1-7	047-354-2631	279-0021
110	浦安市当代島公民館	浦安市当代島2-14-1	047-382-1700	279-0001
111	浦安市日の出公民館	浦安市日の出4-1-1	047-355-8831	279-0013
112	浦安市高洲公民館	浦安市高洲5-3-2	047-304-0313	279-0023
113	矢切公民館	松戸市上矢切299-1	047-368-1214	271-0094
114	タウンスクール根本内	松戸市小金原2-3	047-341-5115	270-0021
115	柏市中央公民館	柏市柏5-8-12	04-7164-1811	277-0005
116	柏市沼南公民館	柏市大島田440-1	04-7192-1111	277-0922
117	野田市南部梅郷公民館	野田市山崎1154-1	04-7122-5402	278-0022

NO	施設の名称	施設の所在地	電話番号	郵便番号
118	野田市福田公民館	野田市瀬戸970-1	04-7138-2407	278-0012
119	野田市東部公民館	野田市鶴奉174-4	04-7122-4202	278-0003
120	野田市中央公民館	野田市鶴奉5-1	04-7124-1558	278-0003
121	野田市川間公民館	野田市中里556	04-7129-4002	270-0237
122	野田市北部公民館	野田市谷津384	04-7122-3429	278-0046
123	野田市野田公民館	野田市中野台168-1	04-7123-7818	278-0035
124	野田市関宿中央公民館	野田市東宝珠花253-1	04-7198-2166	270-0226
125	野田市関宿公民館	野田市関宿台町2558-1	04-7196-1100	270-0202
126	野田市二川公民館	野田市桐ヶ作51-1	04-7196-2020	270-0213
127	野田市木間ヶ瀬公民館	野田市木間ヶ瀬2935	04-7198-3171	270-0222
128	流山市初石公民館	流山市西初石4-381-2	04-7154-9101	270-0121
129	流山市東部公民館	流山市名都借756-4	04-7144-2988	270-0145
130	流山市北部公民館	流山市美原1-158-2	04-7153-0567	270-0103
131	流山市中央公民館	流山市加1-16-2	04-7158-3462	270-0176
132	我孫子市我孫子地区公民館	我孫子市若松26-4	04-7182-0511	270-1147
133	我孫子市湖北地区公民館	我孫子市中里81-3	04-7188-4433	270-1122
134	鎌ヶ谷市中央公民館	鎌ヶ谷市富岡1-1-3	047-445-2012	273-0101
135	鎌ヶ谷市北部公民館	鎌ヶ谷市佐津間631	047-446-1076	273-0136
136	鎌ヶ谷市南部公民館	鎌ヶ谷市道野辺61	047-446-3031	273-0114
137	鎌ヶ谷市東初富公民館	鎌ヶ谷市東初富1-10-1	047-446-5555	273-0122
138	鎌ヶ谷市東部学習センター	鎌ヶ谷市東道野辺4-9-50	047-441-0211	273-0115
139	佐倉市立根郷公民館	佐倉市城343-5	043-486-3147	285-0815
140	佐倉市立志津公民館	佐倉市上志津1814	043-487-5064	285-0846
141	佐倉市立弥富公民館	佐倉市岩富町151	043-498-0860	285-0072
142	佐倉市立白井公民館	佐倉市王子台1-16	043-461-6221	285-0837
143	佐倉市立和田公民館	佐倉市直弥59	043-498-0417	285-0065
144	佐倉市立中央公民館	佐倉市鏑木町198-3	043-485-1801	285-0025
145	成田市中央公民館	成田市赤坂1-1-3	0476-27-5911	286-0017
146	成田市加良部公民館	成田市加良部3-4-1	0476-28-7961	286-0036
147	成田市成田公民館	成田市田町299-2	0476-24-0787	286-0024
148	成田市中郷公民館	成田市赤荻1587-1	0476-22-4614	286-0832
149	成田市橋賀台公民館	成田市橋賀台1-43-1	0476-26-9695	286-0037
150	成田市玉造公民館	成田市玉造7-21	0476-26-3644	286-0011
151	成田市公津公民館	成田市宗吾1-839-1	0476-26-9610	286-0004
152	成田市八生公民館	成田市松崎317	0476-27-1533	286-0846
153	成田市豊住公民館	成田市北羽鳥2024-1	0476-37-1003	286-0807
154	成田市久住公民館	成田市幡谷922-2	0476-36-1646	286-0814
155	成田市遠山公民館	成田市大清水48-7	0476-35-0600	286-0122
156	成田市下総公民館	成田市高岡1435	0476-96-0090	289-0108
157	成田市大栄公民館	成田市松子393	0476-73-7071	287-0234
158	四街道市立四街道公民館	四街道市四街道1532-17	043-422-2926	284-0005
159	四街道市立旭公民館	四街道市和田54-10	043-432-6371	284-0035
160	四街道市立千代田公民館	四街道市もねの里3-20-30	043-422-4151	284-0016
161	八街市中央公民館	八街市八街ほ796-1	043-443-3225	289-1115
162	印西市立中央公民館	印西市大森3934-1	0476-42-2911	270-1327
163	印西市立小林公民館	印西市小林北5-1-6	0476-97-0003	270-1313
164	印西市立そうふけ公民館	印西市原3-4	0476-45-3800	270-1335
165	印西市立印旛公民館	印西市瀬戸1518	0476-98-0427	270-1614
166	印西市立本埜公民館	印西市中根1375	0476-97-2011	270-2324
167	白井市白井駅前公民館	白井市堀込1-2-2	047-497-1151	270-1424
168	白井市西白井公民館	白井市清水口1-2-1	047-492-1011	270-1435
169	白井市桜台公民館	白井市桜台2-14	047-491-7111	270-1412
170	富里中央公民館	富里市七栄652-1	0476-92-1211	286-0292
171	酒々井町中央公民館	印旛郡酒々井町中央台4-10-1	043-496-5321	285-0922
172	佐原中央公民館	香取市佐原イ211	0478-55-1151	287-0003
173	佐原第一公民館	香取市佐原イ771	0478-52-2455	287-0003
174	山田公民館	香取市長岡1303-2	0478-78-4431	289-0414
175	東庄町公民館	香取郡東庄町笹川い4713-11	0478-86-1221	289-0601
176	東庄町公民館神代分館	香取郡東庄町窪野谷1654	0478-86-1221	289-0632

NO	施設の名称	施設の所在地	電話番号	郵便番号
177	東庄町公民館石出分館	香取郡東庄町石出939-1	0478-86-1221	289-0612
178	東庄町公民館東城分館	香取郡東庄町小南108	0478-86-1221	289-0624
179	多古町コミュニティプラザ	香取郡多古町多古2855	0479-76-7811	289-2241
180	銚子市市民センター	銚子市小畑新町7756	0479-22-0340	288-0021
181	旭市干潟公民館	旭市南堀之内22-1	0479-68-3111	289-0512
182	旭市海上公民館	旭市高生1	0479-55-2566	289-2604
183	匝瑳市立八日市場公民館	匝瑳市八日市場イ2402	0479-72-0735	289-2144
184	東金市大和公民館	東金市田中784-1	0475-54-1330	283-0814
185	東金市正気公民館	東金市広瀬482-6	0475-58-5046	283-0041
186	東金市中央公民館	東金市東岩崎1-20	0475-50-1191	283-0068
187	東金市豊成公民館	東金市関内564-3	0475-58-3905	283-0014
188	東金市公平公民館	東金市家之子885-3	0475-52-1440	283-0001
189	東金市福岡公民館	東金市砂古瀬426-1	0475-52-5360	283-0056
190	東金市源公民館	東金市上布田22-1	0475-55-9100	283-0834
191	東金市東金公民館	東金市東岩崎1-20	0475-50-1191	283-0068
192	東金市丘山公民館	東金市小野101-4	0475-54-1770	283-0821
193	山武市成東中央公民館	山武市津辺262-1	0475-82-3641	289-1345
194	松尾公民館	山武市松尾町松尾40-2	0479-86-3090	289-1514
195	大網白里市中央公民館	大網白里市大網121-2	0475-72-0698	299-3251
196	大網白里市白里公民館	大網白里市南今泉1088-1	0475-77-2172	299-3202
197	九十九里町立中央公民館	山武郡九十九里町片貝2915	0475-76-4116	283-0104
198	芝山町中央公民館	山武郡芝山町小池982	0479-77-0066	289-1624
199	芝山町公民館千代田分館	山武郡芝山町大里18-52	0479-78-1295	289-1603
200	茂原市中央公民館	茂原市茂原101	0475-22-5072	297-0026
201	茂原市本納公民館新治分館	茂原市下太田59-1	0475-34-3153	299-4123
202	茂原市本納公民館	茂原市本納1600	0475-34-2349	299-4114
203	茂原市鶴枝公民館	茂原市上永吉1012	0475-25-1834	297-0036
204	一宮町中央公民館	長生郡一宮町一宮2460	0475-42-4576	299-4301
205	白子町公民館	長生郡白子町関92	0475-33-2654	299-4218
206	長柄町公民館	長生郡長柄町桜谷690	0475-35-3242	297-0218
207	長南町中央公民館	長生郡長南町長南2125	0475-46-1194	297-0121
208	睦沢町中央公民館	長生郡睦沢町上之郷1654-1	0475-44-0211	299-4413
209	長生村中央公民館	長生郡長生村岩沼2119	0475-32-5100	299-4336
210	いすみ市夷隅公民館	いすみ市深谷1968-1	0470-86-5000	298-0125
211	いすみ市大原公民館	いすみ市大原7838	0470-63-1222	298-0004
212	いすみ市東海公民館	いすみ市若山398-3	0470-63-1222	298-0001
213	いすみ市岬公民館	いすみ市岬町長者22	0470-87-6111	299-4616
214	大多喜町中央公民館	夷隅郡大多喜町大多喜486-10	0470-82-3188	298-0216
215	御宿町公民館	夷隅郡御宿町久保2200	0470-68-2947	299-5102
216	市原市立姉崎公民館	市原市姉崎2150-1	0436-61-0124	299-0111
217	市原市立市津公民館	市原市下野90-1	0436-74-5516	290-0154
218	市原市立南総公民館	市原市牛久520-1	0436-92-0039	290-0225
219	市原市立八幡公民館	市原市八幡1050-1	0436-41-1984	290-0062
220	市原市立白鳥公民館	市原市大久保505-3	0436-96-0279	290-0532
221	市原市立鶴舞公民館	市原市鶴舞624	0436-88-2002	290-0512
222	市原市立加茂公民館	市原市養老949-1	0436-98-0033	290-0557
223	市原市立五井公民館	市原市五井5472-1	0436-22-2121	290-0056
224	市原市立有秋公民館	市原市有秋台西1-3-2	0436-66-0121	299-0125
225	市原市立辰巳公民館	市原市辰巳台西3-14-1	0436-74-8521	290-0004
226	市原市立国分寺公民館	市原市南国分寺1-2-6	0436-24-1600	290-0075
227	館山市中央公民館	館山市北条740-1	0470-23-3111	294-0045
228	館山地区公民館	館山市館山305-1	0470-23-2482	294-0036
229	北条地区公民館	館山市北条740-1	0470-23-3111	294-0045
230	那古地区公民館	館山市那古1125-1	0470-27-4217	294-0055
231	船形地区公民館	館山市船形405-2	0470-27-4218	294-0056
232	西岬地区公民館	館山市見物65	0470-29-1370	294-0305
233	西岬地区公民館(分館)	館山市伊戸2503	0470-29-1643	294-0314
234	神戸地区公民館	館山市犬石1496-1	0470-28-1994	294-0226
235	富崎地区公民館	館山市大神宮272-1	0470-28-1993	294-0233

NO	施設の名称	施設の所在地	電話番号	郵便番号
236	豊房地区公民館	館山市大戸254-1	0470-23-6475	294-0025
237	館野地区公民館	館山市国分27	0470-23-6480	294-0018
238	九重地区公民館	館山市薮268-1	0470-24-6481	294-0006
239	鴨川市太海公民館	鴨川市太海2030-2	04-7092-0669	299-2862
240	鴨川市西条公民館	鴨川市八色1244-1	04-7093-0733	296-0033
241	鴨川市田原公民館	鴨川市太尾368-1	04-7093-2857	296-0014
242	鴨川市江見公民館	鴨川市東江見376-5	04-7096-1111	299-2843
243	鴨川市曾呂公民館	鴨川市仲町590-1	04-7092-9449	299-2851
244	鴨川市主基公民館	鴨川市成川34	04-7097-1505	296-0105
245	鴨川市吉尾公民館	鴨川市松尾寺454-2	04-7097-1111	296-0115
246	鴨川市大山公民館	鴨川市金束5	04-7098-0002	296-0233
247	鴨川市東条公民館	鴨川市広場1588-1	04-7092-3123	296-0044
248	鴨川市中央公民館	鴨川市前原60	04-7093-1141	296-0002
249	鴨川市天津小湊公民館	鴨川市天津1092-7	04-7094-2230	299-5503
250	南房総市富山公民館	南房総市久枝327番地	0470-57-3590	299-2216
251	南房総市白浜公民館	南房総市白浜町白浜2951番地	0470-30-5140	295-0102
252	南房総市丸山公民館	南房総市岩糸2489番地	0470-46-4031	299-2512
253	南房総市三芳公民館	南房総市谷向113-1	0470-36-4114	294-0813
254	鋸南町立中央公民館	安房郡鋸南町吉浜516	0470-55-4151	299-1908
255	木更津市立中央公民館	木更津市中央1-15-4	0438-25-4581	292-0067
256	木更津市立西清川公民館	木更津市永井作2-11-12	0438-23-0286	292-0053
257	木更津市立岩根西公民館	木更津市江川934-1	0438-41-1023	292-0063
258	木更津市立中郷公民館	木更津市井尻789	0438-98-0802	292-0026
259	木更津市立東清公民館	木更津市笹子469-1	0438-98-2919	292-0032
260	木更津市立清見台公民館	木更津市清見台南5-1-29	0438-98-7654	292-0042
261	木更津市立金田公民館	木更津市中島1985	0438-41-4066	292-0008
262	木更津市立鎌足公民館	木更津市矢那889-1	0438-52-3111	292-0812
263	木更津市立畑沢公民館	木更津市畑沢1053-12	0438-37-1005	292-0825
264	木更津市立富来田公民館	木更津市真里谷110	0438-53-2027	292-0201
265	木更津市立岩根公民館	木更津市高柳3-2-1	0438-41-1184	292-0014
266	木更津市立波岡公民館	木更津市大久保5-7-1	0438-37-8515	292-0815
267	木更津市立八幡台公民館	木更津市八幡台4-2-1	0438-36-4010	292-0814
268	木更津市文京公民館	木更津市文京2-6-54	0438-23-3836	292-0804
269	木更津市立富岡公民館	木更津市下郡1770-1	0438-53-5952	292-0205
270	木更津市立金田公民館畔戸分館	木更津市畔戸230	0438-41-4931	292-0005
271	木更津市立桜井公民館	木更津市桜井新町4-2	0438-30-7311	292-0823
272	君津市小櫃公民館	君津市末吉128	0439-35-2488	292-0451
273	君津市上総公民館	君津市久留里市場192-5	0439-27-3181	292-0421
274	君津市清和公民館	君津市西栗倉57	0439-37-2195	292-1168
275	君津市小糸公民館	君津市糠田55	0439-32-2184	299-1104
276	君津市周南公民館	君津市大山野26	0439-52-4915	299-1123
277	君津中央公民館貞元分館	君津市上湯江1655	0439-52-2476	299-1138
278	君津中央公民館	君津市久保2-13-2	0439-50-3980	299-1152
279	君津市上総公民館松丘分館	君津市広岡1840-1	0439-29-2321	292-0503
280	君津市上総公民館亀山分館	君津市坂畑321-1	0439-70-7117	292-0532
281	君津市八重原公民館	君津市南子安9-17-2	0439-55-1840	299-1162
282	君津市周西公民館	君津市人見4-11-21	0439-57-6080	299-1147
283	富津市中央公民館	富津市小久保3014	0439-65-2251	293-0042
284	富津市民会館(峰上地区公民館)	富津市上後300	0439-68-1111	299-1753
285	富津市富津公民館	富津市新井932-34	0439-87-8381	293-0022
286	富津市民会館	富津市湊765-1	0439-67-3112	299-1607
287	袖ヶ浦市民会館	袖ヶ浦市坂戸市場1566	0438-62-3135	299-0262
288	袖ヶ浦市平川公民館富岡分館	袖ヶ浦市吉野田622-2	0438-75-4805	292-0224
289	袖ヶ浦市平岡公民館	袖ヶ浦市野里1563-1	0438-75-6677	299-0211
290	袖ヶ浦市根形公民館	袖ヶ浦市下新田1277	0438-62-6161	299-0255
291	袖ヶ浦市長浦公民館	袖ヶ浦市蔵波513-1	0438-62-5713	299-0243
292	袖ヶ浦市平川公民館	袖ヶ浦市横田115-1	0438-75-2195	299-0236

## 2 公民館類似施設

NO	施設の名称	施設の所在地	電話番号	郵便番号
1	流山市南流山センター	流山市南流山3-3-1	04-7159-4511	270-0163
2	流山市おおたかの森センター	流山市市野谷621-1	04-7159-7031	270-0137
3	成田市美郷台地区会館	成田市美郷台3-3-9	0476-24-4352	286-0013
4	成田市生涯大学校	成田市圀護台1385-6	0476-20-3339	286-0035
5	成田市生涯学習会館	成田市花崎町523-1	0476-22-3958	286-0033
6	印西市立中央駅前地域交流館	印西市中央南1-2	0476-46-5111	270-1340
7	白井市学習等供用施設	白井市富士239-2	047-446-1911	270-1432
8	神崎ふれあいプラザ文化ホール	香取郡神崎町神崎本宿96	0478-72-1601	289-0221
9	いいおかユートピアセンター	旭市横根1365-25	0479-57-6060	289-2712
10	旭市民会館	旭市ロ-729	0479-62-6581	289-2516
11	旭第二市民会館	旭市ニ2787-1	0479-63-8755	289-2504
12	さんぶの森中央会館	山武市埴谷1904-3	0475-80-9100	289-1223
13	蓮沼中央会館	山武市蓮沼ハ-233番地	0475-86-2201	289-1806
14	大網白里市中部コミュニティセンター	大網白里市柿餅26-1	0475-73-3337	299-3264
15	横芝光町町民会館	山武郡横芝光町宮川11907-2	0479-84-1358	289-1727
16	横芝光町文化会館	山武郡横芝光町横芝922-1	0479-82-1351	289-1732
17	茂原市社会教育センター	茂原市千代田町2-8-20	0475-22-4466	297-0023
18	一宮町創作の里	長生郡一宮町東浪見5322-1		299-4303
19	豊津地区学習等供用施設	館山市宮城192-2	0470-24-1911	294-0033
20	中央地区学習等供用施設	館山市北条1735	0470-24-1515	294-0045
21	那古船形地区学習等供用施設	館山市船形297-71	0470-27-5504	294-0056
22	南房総市三芳農村環境改善センター	南房総市谷向109-1	0470-36-4114	294-0813

### 3 図書館

NO	施設の名称	施設の所在地	電話番号	郵便番号
1	千葉県立中央図書館	千葉市中央区市場町11-1	043-224-0300	260-8660
2	千葉県立西部図書館	松戸市千駄堀657-7	047-385-4648	270-2252
3	千葉県立東部図書館	旭市ハの349	0479-62-7337	289-2521
4	(財)成田山仏教図書館	成田市田町312	0476-22-0407	286-0024
5	(財)米本図書館	香取郡多古町次浦1827	0479-75-0285	289-2313
6	千葉市稲毛図書館	千葉市稲毛区小仲台5-1-1	043-254-1845	263-0043
7	千葉市みやこ図書館白旗分館	千葉市中央区白旗1-3-16	043-264-8566	260-0841
8	千葉市緑図書館土気図書室	千葉市緑区土気町1634	043-294-1666	267-0061
9	千葉市緑図書館あすみが丘分館	千葉市緑区あすみが丘7-2-4	043-295-0200	267-0066
10	千葉市若葉図書館	千葉市若葉区千城台西2-1-1	043-237-9361	264-0004
11	千葉市若葉図書館西都賀分館	千葉市若葉区西都賀2-8-8	043-254-8681	264-0026
12	千葉市花見川図書館	千葉市花見川区こてはし台5-9-7	043-250-2851	262-0005
13	千葉市花見川図書館花見川団地分館	千葉市花見川区花見川3-31-101	043-250-5111	262-0046
14	千葉市美浜図書館	千葉市美浜区高洲3-12-1	043-277-3003	261-0004
15	千葉市みやこ図書館	千葉市中央区都町3-11-3	043-233-8333	260-0001
16	千葉市若葉図書館泉分館	千葉市若葉区野呂町622-10	043-228-2982	265-0053
17	千葉市中央図書館	千葉市中央区弁天3-7-7	043-287-3980	260-0045
18	千葉市緑図書館	千葉市緑区おゆみ野3-15-2	043-293-5080	266-0031
19	千葉市美浜図書館打瀬分館	千葉市美浜区打瀬2-13	043-272-4646	261-0013
20	習志野市立大久保図書館	習志野市本大久保3-8-19	047-475-3213	275-0012
21	習志野市立新習志野図書館	習志野市秋津3-6-3	047-453-3399	275-0025
22	習志野市立東習志野図書館	習志野市東習志野3-1-20	047-473-2011	275-0001
23	習志野市立藤崎図書館	習志野市藤崎6-20-11	047-475-3330	275-0017
24	習志野市立谷津図書館	習志野市谷津5-16-33	047-471-2072	275-0026
25	八千代市立大和田図書館	八千代市大和田250-1	047-482-3240	276-0045
26	八千代市立八千代台図書館	八千代市八千代台北6-7-6	047-482-0912	276-0031
27	八千代市立勝田台図書館	八千代市勝田台2-5-1	047-484-4946	276-0023
28	八千代市立緑が丘図書館	八千代市緑が丘3-1-7	047-489-4946	276-0049
29	八千代市立中央図書館	八千代市村上2510	047-486-2306	276-0028
30	船橋市西図書館	船橋市西船5-26-25	047-431-4385	273-0031
31	船橋市中央図書館	船橋市本町4-38-28	047-460-1311	273-0005
32	船橋市東図書館	船橋市習志野台5-1-1	047-463-3611	274-0063
33	船橋市北図書館	船橋市二和東5-26-1	047-448-4899	274-0805
34	市川市行徳図書館	市川市末広1-1-31	047-358-9011	272-0121
35	市川市信篤図書館	市川市高谷1-8-1	047-328-8831	272-0013
36	市川市南行徳図書館	市川市相之川1-2-4	047-357-4188	272-0143
37	平田図書室	市川市平田1-20-16	047-321-2243	272-0031
38	市川市中央図書館	市川市鬼高1-1-4	047-320-3333	272-0015
39	市川市市川駅南口図書館	市川市市川南1-10-1 3階	047-325-6241	272-0033
40	浦安市立中央図書館	浦安市猫実1-2-1	047-352-4646	279-0004
41	浦安市立図書館堀江分館	浦安市富士見2-2-1	047-351-3097	279-0043
42	浦安市立図書館富岡分館	浦安市富岡3-1-7	047-352-7180	279-0021
43	浦安市立図書館猫実分館	浦安市猫実4-18-1	047-351-2659	279-0004
44	浦安市立図書館美浜分館	浦安市美浜5-13-1	047-354-0009	279-0011
45	浦安市立図書館当代島分館	浦安市当代島2-14-1	047-382-1707	279-0001
46	浦安市立図書館日の出分館	浦安市日の出4-1-1	047-390-0606	279-0013
47	浦安市立図書館高洲分館	浦安市高洲5-3-2	047-304-0314	279-0023
48	松戸市立図書館和名ヶ谷分館	松戸市和名ヶ谷1360	047-392-1102	270-2232
49	松戸市立図書館五香分館	松戸市五香2-35-5	047-386-8250	270-2213
50	松戸市立図書館	松戸市松戸2060	047-365-5115	271-0092
51	松戸市立図書館明分館	松戸市上本郷2676-6	047-368-6705	271-0064
52	松戸市立図書館八ヶ崎分館	松戸市八ヶ崎5-15-1	047-348-6636	270-0023
53	松戸市立図書館古ヶ崎分館	松戸市古ヶ崎4-3490	047-367-4500	271-0068
54	松戸市立図書館六実分館	松戸市六高台3-71	047-385-0117	270-2203

NO	施設の名称	施設の所在地	電話番号	郵便番号
55	松戸市立図書館小金分館	松戸市小金きよしヶ丘3-1-1	047-343-8658	270-0013
56	松戸市立図書館馬橋分館	松戸市西馬橋蔵元町177	047-341-4100	271-0046
57	松戸市立図書館八柱分館	松戸市牧の原1-193-6	047-387-2613	270-2267
58	松戸市立図書館新松戸分館	松戸市新松戸3-27	047-343-6006	270-0034
59	松戸市立図書館常盤平分館	松戸市常盤平3-30	047-387-2528	270-2261
60	松戸市立図書館稔台分館	松戸市稔台七丁目1-5	047-367-7196	270-2231
61	松戸市立図書館東部分館	松戸市高塚新田427	047-391-0595	270-2222
62	松戸市立図書館小金北分館	松戸市中金杉2-159-2	047-343-3302	270-0007
63	松戸市立図書館馬橋東分館	松戸市馬橋1854-3	047-346-2054	271-0051
64	松戸市立図書館矢切分館	松戸市上矢切299-1	047-368-1243	271-0094
65	松戸市立図書館松飛台分館	松戸市松飛台210-2	047-386-6401	270-2214
66	松戸市立図書館小金原分館	松戸市小金原6-6-2	047-344-8269	270-0021
67	松戸市立図書館二十世紀が丘分館	松戸市二十世紀ヶ丘中松町2	047-392-7022	271-0085
68	柏市立図書館藤心分館	柏市藤心4-1-11	04-7175-4946	277-0034
69	柏市立図書館松葉分館	柏市松葉町4-11	04-7134-0046	277-0827
70	柏市立図書館新田原分館	柏市東柏2-2-15	04-7167-1298	277-0071
71	柏市立図書館増尾分館	柏市増尾3-1-1	04-7172-9193	277-0033
72	柏市立図書館永楽台分館	柏市永楽台2-11-25	04-7163-1232	277-0086
73	柏市立図書館光ヶ丘分館	柏市光ヶ丘団地200-5	04-7175-3746	277-0062
74	柏市立図書館豊四季台分館	柏市豊四季台1-1-111	04-7145-9546	277-0845
75	柏市立図書館布施分館	柏市布施1196-5	04-7132-3193	277-0825
76	柏市立図書館新富分館	柏市豊四季945-1	04-7147-2690	277-0863
77	柏市立図書館西原分館	柏市西原3-2-48	04-7152-9898	277-0885
78	柏市立図書館田中分館	柏市大室249-1	04-7134-2546	277-0813
79	柏市立図書館南部分館	柏市新逆井2-5-13	04-7172-9194	277-0044
80	柏市立図書館根戸分館	柏市根戸467	04-7131-6053	277-0831
81	柏市立図書館	柏市柏5-8-12	04-7164-5346	277-0005
82	柏市立図書館高田分館	柏市高田693-2	04-7147-2440	277-0861
83	柏市立図書館沼南分館	柏市大島田440-1	04-7192-1115	277-0922
84	柏市立図書館高柳分館	柏市高柳1652-10	04-7193-1160	277-0941
85	柏市立図書館こども図書館	柏市大島田48-1	04-7108-1111	277-0922
86	野田市立興風図書館	野田市中野台168-1	04-7123-7611	278-0035
87	野田市立南図書館	野田市山崎2008	04-7125-7981	278-0022
88	野田市立北図書館	野田市春日町16-1	04-7129-8811	278-0052
89	野田市立せきやど図書館	野田市東宝珠花237-1	04-7198-4946	270-0226
90	流山市立中央図書館	流山市加1-1225-6	04-7159-4646	270-0176
91	流山市立中央図書館北部分館	流山市美原1-158-2	04-7154-8000	270-0103
92	流山市立森の図書館	流山市東深井991	04-7152-3200	270-0101
93	流山市立中央図書館南流山分館	流山市南流山3-3-1	04-7159-4000	270-0163
94	流山市立中央図書館初石分館	流山市西初石4-381-2	04-7154-9100	270-0121
95	流山市立木の図書館	流山市名都借313-1	04-7145-8000	270-0145
96	流山市立おおたかの森こども図書館	流山市市野谷621-1	04-7159-7041	270-0137
97	我孫子市民図書館湖北台分館	我孫子市湖北台9-3-6	04-7187-3055	270-1132
98	我孫子市民図書館布佐分館	我孫子市新々田109-1	04-7189-1311	270-1104
99	我孫子市民図書館	我孫子市若松26-4	04-7184-1110	270-1147
100	鎌ヶ谷市立図書館	鎌ヶ谷市中央1-8-35	047-443-4946	273-0124
101	佐倉市立志津図書館	佐倉市西志津4-1-2	043-488-0906	285-0845
102	佐倉市立志津図書館志津分館	佐倉市上志津1672-7	043-461-7211	285-0846
103	佐倉市立佐倉図書館	佐倉市新町189-1	043-485-0106	285-0023
104	佐倉市立佐倉南図書館	佐倉市山王2-37-13	043-483-3000	285-0807
105	成田市立図書館	成田市赤坂1-1-3	0476-27-4646	286-0017
106	成田市立図書館公津の杜分館	成田市公津の杜4-8	0476-27-5252	286-0048
107	四街道市立図書館	四街道市大日396	043-423-6443	284-0001
108	八街市立図書館	八街市八街ほ800-1	043-444-4946	289-1115
109	印西市立大森図書館	印西市大森2535	0476-42-8686	270-1327
110	印西市立小林図書館	印西市小林北5-1-6	0476-97-0005	270-1313

NO	施設の名称	施設の所在地	電話番号	郵便番号
111	印西市立そうふけ図書館	印西市原3-4	0476-45-2566	270-1335
112	印西市立印旛図書館	印西市美瀬1-25	0476-80-3850	270-1607
113	印西市立本埜図書館	印西市滝野3-4	0476-97-3210	270-2329
114	印西市立小倉台図書館	印西市小倉台4-5	0476-47-5511	270-1356
115	白井市立図書館	白井市復1148-8	047-492-1122	270-1422
116	富里市立図書館	富里市七栄653-1	0476-90-4646	286-0221
117	酒々井町立図書館	印旛郡酒々井町中央台3-4-1	043-496-8682	285-0922
118	佐原中央図書館	香取市佐原イ211	0478-55-1343	287-0003
119	小見川図書館	香取市羽根川38	0478-80-0511	289-0331
120	東庄町図書館	香取郡東庄町笹川い4713-11	0478-86-1221	289-0601
121	銚子市公正図書館	銚子市新生町2-1-5	0479-25-3069	288-0056
122	旭市図書館	旭市ロ-729	0479-62-2560	289-2516
123	匝瑳市立八日市場図書館	匝瑳市八日市場イ2402	0479-73-3746	289-2144
124	匝瑳市立のさか図書館	匝瑳市今泉6474	0479-80-6789	289-3182
125	東金市立東金図書館	東金市東岩崎1-1	0475-50-1190	283-0068
126	山武市成東図書館	山武市殿台290-1	0475-80-2299	289-1324
127	山武市さんぶの森図書館	山武市埴谷1904-5	0475-80-9101	289-1223
128	山武市松尾図書館	山武市松尾町五反田3012	0479-80-8066	289-1523
129	大網白里市図書室	大網白里市大網100-2	0475-72-8383	299-3251
130	横芝光町立図書館	山武郡横芝光町宮川11917	0479-84-3311	289-1727
131	横芝光町立図書館横芝分館	山武郡横芝光町横芝922-1	0479-82-1351	289-1732
132	茂原市立図書館	茂原市千代田町1-6-1 6階	0475-23-6151	297-0023
133	勝浦市立図書館	勝浦市出水1297	0470-73-0300	299-5235
134	大多喜町立大多喜図書館天賞文庫	夷隅郡大多喜町大多喜486-12	0470-82-2459	298-0216
135	市原市立中央図書館	市原市更級5-1-1	0436-23-4946	290-0050
136	館山市図書館	館山市北条1740	0470-22-0701	294-0045
137	鴨川市立図書館	鴨川市横渚1428	0470-92-0312	296-0001
138	南房総市千倉図書館	南房総市千倉町瀬戸2340-5	0470-40-1120	295-0004
139	木更津市立図書館	木更津市文京2-6-51	0438-22-3190	292-0804
140	君津市立中央図書館	君津市久保2-13-3	0439-52-4646	299-1152
141	袖ヶ浦市立中央図書館	袖ヶ浦市坂戸市場1393-2	0438-63-4646	299-0262
142	袖ヶ浦市立長浦おかのうえ図書館	袖ヶ浦市蔵波634-1	0438-64-1046	299-0243
143	袖ヶ浦市立平川図書館	袖ヶ浦市横田115-1	0438-75-7392	299-0236

#### 4 博物館及び博物館相当施設

NO	施設の名称	施設の所在地	電話番号	郵便番号
1	千葉県立美術館	千葉市中央区中央港1-10-1	043-242-8311	260-0024
2	千葉県立中央博物館	千葉市中央区青葉町955-2	043-265-3111	260-8682
3	千葉県立現代産業科学館	市川市鬼高1-1-3	047-379-2000	272-0015
4	千葉県立関宿城博物館	野田市関宿三軒家143-4	04-7196-1400	270-0201
5	千葉県立房総のむら	印旛郡栄町龍角寺1028	0476-95-3333	270-1506
6	成田山霊光館	成田市土屋238	0476-22-0234	286-0021
7	塚本美術館	佐倉市裏新町1-4	043-486-7097	285-0024
8	航空科学博物館	山武郡芝山町岩山字久田山111-3	0479-78-0557	289-1608
9	成田山書道美術館	成田市成田640	0476-24-0774	286-0023
10	公益財団法人高梨本家 上花輪歴史館	野田市上花輪507	04-7122-2070	278-0033
11	鴨川シーワールド	鴨川市東町1464-18	04-7093-4803	296-0041
12	和洋女子大学 文化資料館	市川市国府台2-3-1	047-371-2494	272-8533
13	犬吠埼マリノパーク	銚子市犬吠埼9575-1	0479-24-0451	288-0012
14	城西国際大学水田美術館	東金市求名1	0475-53-2562	283-8555
15	公益財団法人茂木本家美術館	野田市野田242	04-7120-1011	278-0037
16	千葉経済大学地域経済博物館	千葉市稲毛区轟町4-3-30	043-253-9111	263-0021
17	日本大学理工学部科学技術史料センター	船橋市習志野台7-24-1	047-469-6372	274-8501
18	歴史の里芝山ミュージアム	山武郡芝山町芝山298	0479-77-0004	278-0037
19	金谷美術館	富津市金谷2146-1	0439-69-8111	299-1861
20	DIC川村記念美術館	佐倉市坂戸631	043-489-2672	285-8505
21	千葉市立郷土博物館	千葉市中央区亥鼻1-6-1	043-222-8231	260-0856
22	千葉市立加曽利貝塚博物館	千葉市若葉区桜木8-33-1	043-231-0129	264-0028
23	八千代市立郷土博物館	八千代市村上1170-2	047-484-9011	276-0028
24	船橋市郷土資料館	船橋市薬円台4-25-19	047-465-9680	274-0077
25	船橋市飛ノ台史跡公園博物館	船橋市海神4-27-2	047-495-1325	273-0021
26	市立市川歴史博物館	市川市堀之内2-27-1	047-373-6351	272-0837
27	市立市川自然博物館	市川市大町284	047-339-0477	272-0801
28	市立市川考古博物館	市川市堀之内2-26-1	047-373-2202	272-0837
29	浦安市郷土博物館	浦安市猫実1-2-7	047-305-4300	279-0004
30	松戸市戸定歴史館	松戸市松戸714-1	047-362-2050	271-0092
31	松戸市立博物館	松戸市千駄堀671	047-384-8181	270-2252
32	野田市郷土博物館	野田市野田370-8	04-7124-6851	278-0037
33	流山市立博物館	流山市加1-1225-6	04-7159-3434	270-0176
34	我孫子市鳥の博物館	我孫子市高野山234-3	04-7185-2212	270-1145
35	佐倉市立美術館	佐倉市新町210	043-485-7851	285-0023
36	伊能忠敬記念館	香取市佐原イ1722-1	0478-54-1118	287-0003
37	芝山町立芝山古墳・はにわ博物館	山武郡芝山町芝山438-1	0479-77-1828	289-1619
38	茂原市立美術館・郷土資料館	茂原市高師1345-1	0475-26-2131	297-0029
39	館山市立博物館	館山市館山351-2	0470-23-5212	294-0036
40	館山市立博物館分館	館山市館山1564-1	0470-23-3606	294-0036
41	木更津市郷土博物館 金のすず	木更津市太田2-16-2	0438-23-0011	292-0044
42	君津市立久留里城址資料館	君津市久留里字内山	0439-27-3478	292-0422
43	袖ヶ浦市郷土博物館	袖ヶ浦市下新田1133	0438-63-0811	299-0255

## 5 博物館類似施設

NO	施設の名称	施設の所在地	電話番号	郵便番号
1	千葉県立館山野鳥の森	館山市大神宮553	0470-28-0166	294-0233
2	千葉市美術館	千葉市中央区中央3-10-8	043-221-2311	260-8733
3	千葉市民ギャラリー・いなげ	千葉市稲毛区稲毛1-8-35	043-248-8723	263-0034
4	千葉市花の美術館	千葉市美浜区高浜7-2-4	043-277-8776	261-0003
5	千葉市都市緑化植物園	千葉市中央区星久喜町278	043-264-9559	260-0808
6	稲毛記念館	千葉市美浜区高浜7-2-3	043-277-4534	261-0003
7	千葉市稲毛民間航空記念館	千葉市美浜区高浜7-2-2	043-277-9000	261-0003
8	千葉市動物公園	千葉市若葉区源町280	043-252-1111	264-0037
9	ホキ美術館	千葉市緑区あすみが丘東3-15	043-205-1500	267-0067
10	千葉市科学館	千葉市中央区中央4-5-1	043-308-0511	260-0013
11	八千代市市民ギャラリー	八千代市村上2510		276-0028
12	市川市動植物園	市川市大町284-1	047-338-1960	272-0801
13	東山魁夷記念館	市川市中山1-16-2	047-333-2011	272-0813
14	野田市鈴木貫太郎記念館	野田市関宿町1273	04-7196-0102	270-0206
15	野田市関根名人記念館	野田市東宝珠花237-1	04-7123-1085	270-0226
16	一茶双樹記念館	流山市流山6-670-1	04-7150-5750	270-0164
17	鎌ヶ谷市郷土資料館	鎌ヶ谷市中央1-8-31	047-445-1030	273-0124
18	佐倉市武家屋敷	佐倉市宮小路57	043-486-2947	285-0016
19	佐倉順天堂記念館	佐倉市本町81	043-485-5017	285-0037
20	旧堀田邸	佐倉市鎗木町274	043-483-2390	285-0025
21	和田公民館分館(和田ふるさと館歴史民俗資料室)	佐倉市八木850-1	043-498-4000	285-0052
22	佐倉新町おはやし館	佐倉市新町185-1	043-486-4992	285-0023
23	成田市三里塚御料牧場記念館	成田市三里塚御料1-34	0476-35-0442	286-0116
24	宗吾霊宝殿	成田市宗吾1-558	0476-27-3131	286-0004
25	成田市下総歴史民俗資料館	成田市高岡1500	0476-96-0080	289-0108
26	八街市郷土資料館	八街市八街ほ800-3	043-443-1726	289-1115
27	印西市立印旛歴史民俗資料館	印西市岩戸1742	0476-99-0002	270-1616
28	印西市立印旛医科器械歴史資料館	印西市舞姫1-1-1	0476-98-1390	270-1608
29	白井市郷土資料館	白井市復1148-8	047-492-1124	270-1422
30	白井市プラネタリウム館	白井市復1148-8	047-492-1125	270-1422
31	白井そろばん博物館	白井市復1459-12	047-492-8890	270-1422
32	水郷佐原水生植物園	香取市扇島1837-2	0478-56-0411	287-0801
33	香取神宮宝物館	香取市香取1697	0478-57-3211	287-0017
34	水郷佐原山車会館	香取市佐原イ3368	0478-52-4104	287-0003
35	香取市文化財保存館	香取市羽根川38	0478-50-1224	289-0393
36	佐原三菱館	香取市佐原イ1903-1	0478-50-1224	287-0003
37	大原幽学記念館	旭市長部345-2	0479-68-4933	289-0502
38	飯岡歴史民俗資料館	旭市横根1355-9	0479-57-6060	289-2712
39	松山庭園美術館	匝瑳市松山630	0479-79-0091	289-2152
40	山武市歴史民俗資料館	山武市殿台343-2	0475-82-2842	289-1324
41	服部農園あじさい屋敷	茂原市三ヶ谷719	0475-24-8511	297-0042
42	茂原牡丹園	茂原市山崎210	0475-22-4224	297-0061
43	白子町歴史民俗資料室	長生郡白子町関92	0475-33-2654	299-4218
44	房総浮世絵美術館	長生郡長柄町大庭172	0475-35-2001	297-0222
45	史跡長柄横穴群資料館	長生郡長柄町徳増字源六850-1	0475-35-3242	297-0213
46	長南町郷土資料館	長生郡長南町長南2127-1	0475-46-1194	297-0121
47	as it is	長生郡長南町岩撫41	0475-46-2108	297-0154
48	花菖蒲園白井「田園」・耕導画庵	長生郡長南町岩川738	0475-46-1557	297-0101
49	睦沢町立歴史民俗資料館	長生郡睦沢町上之郷1654-1	0475-44-0290	299-4413
50	いすみ市郷土資料館	いすみ市弥正93-1	0470-86-3708	298-0124
51	いすみ市水彩ギャラリー	いすみ市大原7400-17	0470-63-1139	298-0004
52	ハーブアイランド ベジタブルガーデン	夷隅郡大多喜町小土呂255	0470-82-5331	298-0201
53	御宿町歴史民俗資料館	夷隅郡御宿町久保2200	0470-68-4311	299-5102
54	月の沙漠記念館	夷隅郡御宿町六軒町505-1	0470-68-6389	299-5104

NO	施設の名称	施設の所在地	電話番号	郵便番号
55	市原ぞうの国	市原市山小川937	0436-88-3001	290-0521
56	史跡上総国分尼寺跡展示館	市原市国分寺台中央3-5-2	0436-21-7633	290-0073
57	市原市埋蔵文化財調査センター	市原市能満1489	0436-41-9000	290-0011
58	館山ファミリーパーク	館山市布沼1210-252	0470-28-1110	294-0221
59	アロハガーデンたてやま	館山市藤原1497	0470-28-1511	294-0224
60	鴨川市郷土資料館	鴨川市横渚1401-6	04-7093-3800	296-0001
61	鴨川市民ギャラリー	鴨川市横渚893	04-7093-2366	296-0001
62	誕生寺宝物館	鴨川市小湊183	04-7095-2621	299-5501
63	鴨川市文化財センター	鴨川市横渚1401-6	04-7093-3800	296-0001
64	白浜フラワーパーク	南房総市白浜町根本1454-37	0470-38-3555	295-0104
65	白浜海洋美術館	南房総市白浜町白浜628-1	0470-38-4551	295-0102
66	海岸美術館	南房総市千倉町川戸550番地	0470-44-2611	295-0014
67	南房総市富山民俗資料館	南房総市平久里中209番地	0470-46-2963	299-2204
68	鋸南町歴史民俗資料館	安房郡鋸南町吉浜516	0470-55-4061	299-1908
69	木更津わたくし美術館	木更津市貝渚4-11-7	0438-38-3003	292-0833
70	君津市漁業資料館	君津市人見1294-14	0439-55-8397	299-1147
71	高宕山自然動物園	富津市豊岡1779-1	0439-68-0923	299-1742
72	富津埋立記念館	富津市新井932-3	0439-87-8381	293-0022

## 6 青少年教育施設

NO	施設の名称	施設の所在地	電話番号	郵便番号
1	千葉県立手賀の丘少年自然の家	柏市泉1240-1	04-7191-1923	270-1456
2	千葉県立水郷小見川少年自然の家	香取市小見川5249-1	0478-82-1343	289-0313
3	千葉県立君津亀山少年自然の家	君津市笹字片倉1661-1	0439-39-2628	292-0526
4	千葉県立東金青年の家	東金市松之郷270	0475-54-1301	283-0805
5	千葉県立鴨川青年の家	鴨川市太海122-1	04-7093-1666	299-2862
6	千葉市南部青少年センター	千葉市中央区白旗1-3-16	043-264-8995	260-0841
7	千葉市少年自然の家	長生郡長柄町針ヶ谷字中野1591-40	0475-35-1131	297-0217
8	習志野市立富士吉田青年の家	富士吉田市上吉田4443	0555-23-6853	403-0005
9	習志野市立鹿野山少年自然の家	君津市鹿野山常緑平731	0439-37-2197	292-1155
10	八千代市少年自然の家	八千代市保品1060-2	047-488-6538	276-0013
11	八千代市「ガキ大将の森」キャンプ場	八千代市村上333	047-481-0306	276-0028
12	船橋市立一宮少年自然の家	長生郡一宮町東浪見7493-2	0475-42-5711	299-4303
13	船橋市立大神保青少年キャンプ場	船橋市大神保町594	047-457-1994	274-0082
14	船橋市青少年会館	船橋市若松3-3-4	047-434-5891	273-0013
15	市川市少年自然の家	市川市大町280-4	047-337-0533	272-0801
16	浦安市青少年交流活動センター	浦安市日の出7-2-1	047-316-5777	279-0013
17	浦安市青少年館	浦安市猫実1-12-38	047-700-6203	279-0004
18	松戸市青少年会館	松戸市新松戸南2-2	047-344-8556	270-0035
19	松戸市青少年会館 樋野口分館	松戸市樋野口543	047-369-0440	271-0067
20	柏市青少年センター	柏市十余二313-92	04-7131-5856	277-0872
21	野田市青少年センター	野田市柳沢53	04-7125-2639	278-0006
22	野田市関宿あおぞら広場	野田市関宿町1396	04-7123-1367	270-0206
23	佐倉市立青少年センター	佐倉市岩名828	043-486-3231	285-0004
24	佐倉市ヤングプラザ	佐倉市栄町8-7	043-484-6431	285-0014
25	学童農園佐倉草ぶえの丘	佐倉市飯野820	043-485-7821	285-0003
26	銚子市青少年文化会館(都市青年の家)	銚子市前宿町1046	0479-22-3315	288-0031
27	銚子市青少年文化会館(児童文化センター)	銚子市前宿町1046	0479-22-3315	288-0031
28	旭市青年の家	旭市ニ-5127	0479-63-1525	289-2504
29	旭市海上キャンプ場	旭市岩井1000	0479-55-5250	289-2602
30	東金こども科学館	東金市八坂台1-2107-3	0475-55-6211	283-0801
31	大網白里市青少年研修センター	大網白里市上貝塚74		299-3265
32	白子町青少年センター	長生郡白子町関5038-1	0475-33-2144	299-4292
33	鴨川市青少年研修センター	鴨川市平塚1717-15	04-7098-0733	296-0232
34	鴨川市わんぱくハウス	鴨川市天津78	04-7094-0515	299-5503
35	南房総市大房岬自然の家	南房総市富浦町多田良1212-23	0470-33-4561	299-2404
36	木更津市立少年自然の家キャンプ場	木更津市真里谷5343-8	0438-53-2864	292-0201
37	木更津市立青年の家	木更津市中央1-15-4	0438-25-4581	292-0067

## 7 女性教育施設

NO	施設の名称	施設の所在地	電話番号	郵便番号
1	千葉県男女共同参画センター	千葉市稲毛区天台6-5-2千葉県青少年女性会館内	043-252-8036	263-0016
2	千葉市男女共同参画センター	千葉市中央区千葉寺町1208-2(千葉市ハーモニープラザ内)	043-209-8771	260-0844
3	八千代市男女共同参画センター	八千代市八千代台南1-11-6	047-485-6505	276-0033
4	男女共同参画センターウィズ	市川市市川1-24-2	047-322-6700	272-0034
5	松戸市女性センター	松戸市本町14-10	047-364-8778	271-0091
6	佐倉市男女平等参画推進センター	佐倉市王子台1-23	043-460-2580	285-0837
7	白井市青少年女性センター	白井市清戸766-1	047-492-2022	270-1415

## 8 社会体育施設

NO	施設の名称	施設の所在地	電話番号	郵便番号
1	千葉県総合スポーツセンター	千葉市稲毛区天台町323	043-290-8501	263-0011
2	千葉県国際総合水泳場	習志野市茜浜2-3-3	047-451-1555	275-0024
3	千葉県総合スポーツセンター射撃場	千葉市若葉区小間子町4-3	043-239-0164	265-0046
4	白子自然公園施設	長生郡白子町古所3291-3	0475-33-4526	299-4212
5	大房岬自然公園施設	南房総市富浦町多田良1212-29	0470-33-4551	299-2404
6	千葉県いすみ環境と文化のさとセンター	いすみ市万木2050	0470-86-5251	298-0111
7	千葉県射撃場	市原市古敷谷2620	0436-98-0314	290-0528
8	館山自然公園施設	館山市見物725	0470-29-0212	294-0305
9	片貝自然公園施設	山武郡九十九里町片貝海岸	0475-76-6669	283-0104
10	船橋県民の森	船橋市大神保町586-2	047-457-4094	274-0082
11	清和県民の森	君津市豊英660	0439-38-2222	292-1179
12	東庄県民の森	香取郡東庄町小南639	0478-87-0393	289-0624
13	内浦山県民の森	鴨川市内浦3228	04-7095-2821	299-5502
14	大多喜県民の森	夷隅郡大多喜町大多喜486-21	0470-82-3110	298-0216
15	館山野鳥の森	館山市大神宮553	0470-28-0166	294-0233
16	木更津新港公園	木更津市新港13	0438-36-5513	292-0836
17	千葉ポートパーク	千葉市中央区中央港1-6-1	043-246-6201	260-0024
18	木更津潮浜公園	木更津市潮浜1-12	0438-36-7884	292-0838
19	県立館山運動公園	館山市藤原300	0470-28-1340	294-0224
20	蓮沼海浜公園	山武市蓮沼ホ368-1	0475-86-3171	289-1803
21	県立富津公園	富津市富津2280	0439-87-8887	293-0021
22	県立柏の葉公園	柏市柏の葉4-1	04-7134-2015	277-0882
23	県立幕張海浜公園	千葉市美浜区ひび野2-116	043-296-0110	260-0021
24	県立青葉の森公園	千葉市中央区青葉町977-1	043-208-1500	260-0852
25	印西地区環境整備事業組合温水センター	印西市大塚1-3	0476-47-1661	270-1352
26	平岡自然の家	印西市平岡1554	0476-42-1008	270-1324
27	千葉県総合スポーツセンター東総運動場	旭市清和乙621	0479-68-1061	289-0501
28	県立長生の森公園	茂原市押日816-1	0475-26-2474	297-0075
29	青葉の森スポーツプラザ	千葉市中央区青葉町654	043-262-8899	260-0852
30	柏井運動広場	千葉市花見川区柏井町1583-1	043-257-1178	262-0041
31	三角町運動広場	千葉市花見川区三角町573	043-259-0662	262-0011
32	御成台運動広場	千葉市若葉区御成台2-17-1	043-232-7546	265-0077
33	星久喜運動広場	千葉市中央区星久喜町1094-1	043-235-0736	260-0808
34	千葉ポートアリーナ	千葉市中央区間屋町1-20	043-241-0006	260-0025
35	若松第二運動広場	千葉市若葉区若松町2104	043-232-8704	264-0021
36	稲毛海浜公園プール	千葉市美浜区高浜7-1-1	043-247-2771	261-0003
37	泉・平和サイクリングコース	千葉市若葉区野呂町108		265-0053
38	花見川サイクリングコース	千葉市美浜区磯辺～花見川区浪花町		
39	一本松公園	千葉市花見川区幕張本郷2-33		262-0033
40	中磯辺公園	千葉市美浜区磯辺4-27		261-0012
41	幕張西運動広場	千葉市美浜区幕張西6-1-1	043-271-7579	261-0026
42	海浜市民運動広場	千葉市美浜区磯辺3-46	043-278-0211	261-0012
43	宮野木スポーツセンター	千葉市稲毛区宮野木町2150-4	043-258-9690	263-0054
44	真砂第4公園	千葉市美浜区真砂5-1		261-0011
45	犢橋公園野球場	千葉市花見川区三角町656-4	043-286-8825	262-0011
46	昭和の森	千葉市緑区土気町22		267-0061
47	QVCマリンフィールド	千葉市美浜区美浜1	043-296-1189	261-0022
48	稲毛海岸公園	千葉市美浜区稲毛海岸2-1-426		261-0005
49	末広公園	千葉市中央区末広2-15		260-0843
50	さつきが丘西公園	千葉市花見川区さつきが丘2-31		262-0014
51	稲毛ヨットハーバー	千葉市美浜区磯辺2-8-1	043-279-1160	261-0012
52	仲よし公園	千葉市稲毛区小仲台5-1		263-0043
53	真砂第2公園	千葉市美浜区真砂3-15		261-0011
54	美しの森公園	千葉市若葉区都賀2-5		264-0025
55	都賀の台公園	千葉市若葉区都賀の台3-14		264-0033
56	幸町公園水泳プール	千葉市美浜区幸町1-4	043-241-5305	261-0001

NO	施設の名称	施設の所在地	電話番号	郵便番号
57	有吉公園スポーツ施設	千葉市緑区おゆみ野有吉34-1	043-291-1800	266-0034
58	稲毛海浜公園スポーツ施設	千葉市美浜区高浜7-1-3	043-247-2443	261-0003
59	北磯辺公園	千葉市美浜区磯辺6-4		261-0012
60	桜木公園	千葉市若葉区桜木町423		264-0022
61	高洲市民プール	千葉市美浜区高州4-2-1	043-279-9235	261-0004
62	こてはし台公園	千葉市花見川区こてはし台4-21		262-0005
63	都公園	千葉市中央区都町2-14		260-0001
64	菰池公園	千葉市中央区宮崎町2-122		260-0805
65	千城台公園	千葉市若葉区千城台南1-21		264-0003
66	こてはし台1丁目公園	千葉市花見川区こてはし台1-14		262-0005
67	古市場公園スポーツ施設	千葉市緑区古市場町474-277	043-265-3005	266-0026
68	北谷津温水プール	千葉市若葉区北谷津町327-1	043-228-5000	265-0067
69	武道館	千葉市中央区末広2-11-24	043-261-1511	260-0843
70	千葉公園スポーツ施設	千葉市中央区弁天3-1-1	043-253-8050	260-0045
71	みつわ台第2公園スポーツ施設	千葉市若葉区みつわ台3-3-1	043-287-3730	264-0032
72	中高浜公園	千葉市美浜区高浜4-6		261-0003
73	南高浜公園	千葉市美浜区高浜3-2		261-0003
74	幸町1丁目運動広場	千葉市美浜区幸町1-3-9	043-245-1916	261-0001
75	花輪運動広場	千葉市中央区花輪町229	043-264-0174	260-0803
76	宮崎スポーツ広場	千葉市中央区宮崎2-5-26	043-266-5744	260-0806
77	大宮スポーツ広場	千葉市若葉区大宮町3417	043-262-8485	264-0016
78	幕張5丁目運動広場	千葉市花見川区幕張町5-249	043-273-8135	262-0032
79	若松第一運動広場	千葉市若葉区若松町902-13	043-423-6837	264-0021
80	長沼原第一運動広場	千葉市稲毛区長沼原町216-1	043-259-1022	263-0001
81	千種高齢者スポーツ広場	千葉市花見川区千種町240-5		262-0012
82	花島公園スポーツ施設	千葉市花見川区花島町308	043-286-8825	262-0042
83	真砂4丁目第2公園	千葉市美浜区真砂4-19-5		261-0011
84	西千葉公園	千葉市稲毛区黒砂台3-1		263-0041
85	越智中央公園	千葉市緑区越智町810-7		267-0055
86	幕張海浜緑地	千葉市美浜区幕張西6		261-0026
87	千葉市長沼原勤労市民プラザ	千葉市稲毛区長沼原町304-1	043-257-1863	263-0001
88	千葉市農政センター農業者健康増進施設	千葉市若葉区野呂町714-3	043-228-6272	265-0053
89	末広高齢者スポーツ広場	千葉市中央区末広3-19-1		260-0843
90	幕張西第2公園	千葉市美浜区幕張西3-4		261-0026
91	愛生運動広場	千葉市若葉区愛生町102-1	043-252-3569	264-0031
92	あすみが丘ふれあいの広場	千葉市緑区あすみが丘6-1		267-0066
93	あすみが丘運動広場	千葉市緑区あすみが丘5-20	043-294-6021	267-0066
94	穴川中央公園	千葉市稲毛区穴川4丁目		263-0024
95	園生高齢者スポーツ広場	千葉市稲毛区園生町548		263-0051
96	大野台中央公園	千葉市緑区大野台1-6-2		267-0056
97	御成台公園	千葉市若葉区御成台3-1182-2		265-0077
98	検見川高齢者スポーツ広場	千葉市花見川区検見川町2-207-4		262-0023
99	小園公園	千葉市稲毛区小仲台4		263-0043
100	こてはし温水プール	千葉市花見川区三角町750	043-216-0090	262-0011
101	しらさぎ公園	千葉市花見川区瑞穂1-4		262-0026
102	創造の杜	千葉市緑区あすみが丘5-41		267-0066
103	高浜庭球場	千葉市美浜区高浜2-1	043-246-2673	261-0003
104	長沼原東公園	千葉市稲毛区長沼原町317-9		263-0001
105	誉田南公園	千葉市緑区誉田町1丁目		266-0005
106	幕張舟溜跡公園	千葉市花見川区幕張町3		262-0032
107	横戸南公園	千葉市花見川区横戸台23		262-0006
108	中田スポーツセンター	千葉市若葉区中田町1200-1	043-228-2415	265-0043
109	平山運動広場	千葉市緑区平山町1584-1	043-292-5500	266-0002
110	高品運動広場	千葉市若葉区高品町338-1	043-233-8200	264-0024
111	おゆみ野南公園	千葉市緑区おゆみ野南3-20		266-0033
112	三角町緑地	千葉市花見川区三角町82-28		262-0011
113	幕張西第1公園	千葉市美浜区幕張西2-10		261-0026

NO	施設の名称	施設の所在地	電話番号	郵便番号
114	誉田さくら公園	千葉市緑区誉田町2-21-1201		266-0005
115	千葉市蘇我スポーツ公園	千葉市中央区川崎町1-20	043-208-5577	260-0835
116	千葉アイススケート場	千葉市美浜区新港224-1	043-204-7283	261-0002
117	打瀬3丁目公園	千葉市美浜区打瀬3-10-1		261-0013
118	高洲高齢者スポーツ広場	千葉市美浜区高洲1-2		261-0004
119	朝日ヶ丘高齢者スポーツ広場	千葉市花見川区朝日ヶ丘5-3103-56		262-0019
120	高浜5丁目高齢者スポーツ広場	千葉市美浜区高浜5-37-3		261-0003
121	千葉市幕張勤労市民プラザ	千葉市美浜区若葉3-1-8	043-274-0027	261-0014
122	千葉市民ゴルフ場	千葉市若葉区下田町1005	043-237-0020	265-0076
123	平川運動広場	千葉市緑区平川町1922-1	043-232-3445	266-0004
124	横戸台高齢者スポーツ広場	千葉市花見川区横戸台24		261-0006
125	秋津野球場	習志野市秋津3-7-2	047-451-5661	275-0025
126	フロンティアサッカーフィールド(秋津サッカー場)	習志野市秋津3-7-3	047-451-5661	275-0025
127	茜浜近隣公園	習志野市茜浜1-3	047-452-4380	275-0024
128	実花水泳プール	習志野市東習志野6-7-1	047-452-4380	275-0001
129	袖ヶ浦テニスコート	習志野市袖ヶ浦5-1-1	047-452-4380	275-0021
130	実籾テニスコート	習志野市実籾6-29-1	047-477-9219	275-0002
131	秋津テニスコート	習志野市秋津5-20-2	047-452-6155	275-0025
132	袖ヶ浦体育館	習志野市袖ヶ浦5-1-1	047-452-4380	275-0021
133	東部体育館	習志野市東習志野3-4-5	047-493-7900	275-0001
134	中央公園野球場	習志野市本大久保3-12	047-452-4380	275-0012
135	秋津公園多目的広場	習志野市秋津3-7	047-451-5661	275-0025
136	袖ヶ浦少年サッカー場	習志野市袖ヶ浦5-1	047-452-4380	275-0021
137	習志野市立富士吉田体育館	富士吉田市上吉田4443	0555-23-6853	403-0005
138	習志野市勤労会館	習志野市花咲2-3-9	047-475-3050	275-0013
139	茜浜パークゴルフ場	習志野市茜浜3-5-1	047-453-7666	275-0024
140	芝園テニスコート・フットサル場	習志野市芝園1-3-2	047-451-0280	275-0023
141	中央公園パークゴルフ場	習志野市本大久保3-12	047-473-8952	275-0012
142	八千代市ふれあいプラザ	八千代市上高野640-2	047-487-1511	276-0022
143	八千代市総合運動公園市民体育館	八千代市萱田1220	047-485-7200	276-0043
144	八千代台近隣公園小体育館 運動広場 自由広場	千葉市花見川区柏井4-3-1	047-483-4977	262-0041
145	萱田地区公園野球場、庭球場	八千代市ゆりのき台3-8-1	047-485-7200	276-0042
146	睦スポーツ広場	八千代市島田台775-1	047-485-7200	276-0004
147	八千代市総合運動公園野球場、庭球場、多目的広場	八千代市萱田1262	047-485-7200	276-0043
148	村上第1公園庭球場	八千代市村上1055	047-484-6164	276-0028
149	勝田台第7公園庭球場	八千代市勝田台7-16-1	047-483-1151	276-0023
150	勝田台第2公園庭球場	八千代市勝田台5-13	047-483-1151	276-0023
151	村上グラウンド	八千代市村上1136-4	047-485-7200	276-0028
152	八千代市総合グラウンド	八千代市村上2413	047-484-4222	276-0028
153	勝田台中央公園小体育館	八千代市勝田台3-31-3	047-487-7667	276-0023
154	南三咲ゲートボール場	船橋市南三咲3-430-4	047-436-2349	274-0813
155	習志野台ゲートボール場	船橋市習志野台5-42-2	047-436-2349	274-0063
156	本郷ゲートボール場	船橋市本郷町499	047-436-2349	273-0033
157	船橋市海浜公園	船橋市潮見町40	047-435-0828	273-0016
158	芝山ゲートボール場	船橋市芝山1-443-1	047-436-2349	274-0816
159	前原西ゲートボール場	船橋市前原西4-223-1	047-436-2349	274-0825
160	小室公園	船橋市小室町3313	047-436-2555	270-1471
161	三山ゲートボール場	船橋市三山6-250-2	047-436-2349	274-0072
162	薬円台公園	船橋市薬円台4-25-19	047-436-2555	274-0077
163	夏見台まちかどスポーツ広場	船橋市夏見台5-971	047-436-2910	273-0866
164	高根木戸近隣公園	船橋市高根台5-3-1	047-436-2555	274-0065
165	夏見台運動広場	船橋市夏見台4-631-1	047-438-4461	273-0866
166	船橋市武道センター	船橋市市場1-3-1	047-422-0122	273-0001
167	夏見町1丁目公園	船橋市夏見台2-5	047-438-4461	273-0866
168	若松公園	船橋市若松3-4-1	047-434-1416	273-0013
169	古和釜運動広場	船橋市古和釜町787-1	047-438-4461	274-0061
170	藤原運動広場	船橋市藤原7-406-1他	047-438-4461	273-0047

NO	施設の名称	施設の所在地	電話番号	郵便番号
171	高瀬町運動広場	船橋市高瀬町56	047-438-4461	273-0014
172	船橋市運動公園	船橋市夏見台6-4-1	047-438-4461	273-0866
173	飯山満まちかどスポーツ広場	船橋市飯山満町3-112-3	047-436-2910	274-0822
174	みのり台調整池まちかどスポーツ広場	船橋市大穴北3-194-2	047-436-2910	274-0068
175	北習志野近隣公園	船橋市習志野台3-4-1	047-436-2555	274-0063
176	船橋市総合体育館(船橋アリーナ)	船橋市習志野台7-5-1	047-461-5611	274-0063
177	三咲まちかどスポーツ広場	船橋市三咲4-15-9	047-436-2910	274-0812
178	北谷津川まちかどスポーツ広場	船橋市夏見台2-542-1	047-436-2910	273-0866
179	海神川右岸まちかどスポーツ広場	船橋市海神町南1-1577-1地先	047-436-2910	273-0024
180	法典まちかどスポーツ広場	船橋市藤原7-408-27	047-436-2910	273-0047
181	海神川左岸まちかどスポーツ広場	船橋市海神町2-6地先	047-436-2910	273-0022
182	松が丘ゲートボール場	船橋市松が丘4-631-7	047-436-2349	274-0064
183	中山競馬場駐車場まちかどスポーツ広場	船橋市古作2-188	047-436-2910	273-0037
184	旭町まちかどスポーツ広場	船橋市旭町1-711-1	047-436-2910	273-0041
185	月見台まちかどスポーツ広場	船橋市飯山満町3-1892-12	047-436-2910	274-0822
186	豊富運動広場	船橋市豊富町1456-1	047-438-4461	274-0053
187	三田(団地分)まちかどスポーツ広場	船橋市田喜野井2-200-109	047-436-2910	274-0073
188	金杉まちかどスポーツ広場	船橋市金杉3-965	047-436-2910	273-0853
189	船橋市法典公園	船橋市藤原5-9-10	047-438-3500	273-0047
190	大穴運動広場	船橋市大穴南4-674-1	047-438-4461	273-0067
191	夏見台近隣公園	船橋市夏見台2-13	047-436-2555	273-0866
192	大穴多目的運動広場	船橋市大穴町644-18	047-436-2910	274-0066
193	三山まちかどスポーツ広場	船橋市三山6-16-10	047-436-2910	274-0072
194	塩浜市民体育館	市川市塩浜4-9-1	047-398-2311	272-0127
195	駅前公園	市川市湊新田2-4	047-397-5577	272-0132
196	妙典少年広場	市川市下妙典933-3		272-0113
197	菅野終末処理場	市川市東菅野2-23-1	047-325-0144	272-0823
198	塩焼中央公園	市川市塩焼5-6		272-0114
199	行徳中央公園	市川市富浜3-10		272-0115
200	小塚山公園	市川市北国分1-2515		272-0836
201	北方少年広場	市川市北方町4-2132		272-0811
202	北方多目的運動場	市川市北方町4-2282		272-0811
203	里見公園分園軽スポーツ広場	市川市国府台2-1	047-372-0062	272-0827
204	南行徳公園	市川市相之川4-1	047-357-7701	272-0143
205	柏井少年広場	市川市柏井町4-343		272-0802
206	国分軽スポーツ広場	市川市国分4-517		272-0834
207	塩浜1号公園野球場	市川市塩浜4-9-1		272-0127
208	江戸川河川敷グランド	市川市大洲2丁目先他		272-0032
209	信篤市民体育館	市川市高谷1-8-2	047-327-6336	272-0013
210	市川市スポーツセンター	市川市国府台1-6-4	047-373-3111	272-0827
211	江戸川サイクリングロード(左岸)	市川市国府台3-3575～上妙典1614		
212	江戸川サイクリングロード(右岸)	市川市河原5-13～本行徳1318-3		
213	いちかわ市民キャンプ場	市川市柏井町2-992-1	047-337-9802	272-0802
214	原木公園ソフトボール場	市川市原木2486-3		272-0004
215	福栄スポーツ広場	市川市福栄4-32-4	047-398-0606	272-0137
216	本行徳プール	市川市本行徳12-8	047-359-1351	272-0103
217	原木東浜公園ソフトボール場	市川市原木2526-8		272-0004
218	市川市市民プール	市川市北方町4-2270-3	047-338-7346	272-0811
219	二俣ゲートボール場	市川市二俣2-349-1		272-0001
220	下貝塚3丁目ゲートボール場	市川市下貝塚3-262-1		272-0821
221	柏井2丁目ゲートボール場	市川市柏井町2-1309-1		272-0802
222	大野4丁目少年広場	市川市大野町4-2819		272-0805
223	田尻第2少年広場	市川市田尻934-1		272-0014
224	曾谷6丁目ゲートボール場	市川市曾谷6-1739		272-0832
225	高谷ゲートボール場	市川市高谷3-988-2		272-0013
226	東国分少年広場	市川市東国分1-1600-2		272-0833
227	中国分スポーツ広場	市川市中国分4-25	047-372-5855	272-0835

NO	施設の名称	施設の所在地	電話番号	郵便番号
228	保健医療センター第2期建設用地	市川市柏井町4-229-4		272-0802
229	国分川調節緑地多目的広場	市川市東国分3		272-0833
230	青葉少年スポーツ広場	市川市新浜1-26	047-398-2311	272-0136
231	塩浜第2公園	市川市塩浜3-25	047-359-1287	272-0121
232	堀之内グラウンドゴルフ場	市川市堀之内1-1492		272-0837
233	浦安市運動公園総合体育館	浦安市舞浜2-27	047-355-1110	279-0031
234	浦安市運動公園屋内水泳プール	浦安市舞浜2-27	047-304-0030	279-0031
235	浦安市美浜テニスコート	浦安市美浜5-10	047-351-1111	279-0011
236	浦安市舞浜テニスコート	浦安市舞浜2-1	047-351-1111	279-0031
237	浦安市美浜運動公園テニスコート	浦安市入船5-46	047-351-1111	279-0012
238	浦安市中央公園テニスコート	浦安市富岡4-25	047-351-9242	279-0021
239	浦安市高洲テニスコート	浦安市高洲2-27	047-350-0485	279-0023
240	浦安市中央武道館	浦安市猫実1-18-15	047-380-2100	279-0004
241	浦安市高洲中央公園テニスコート	浦安市高洲4-1	047-353-7778	279-0023
242	浦安市運動公園テニスコート	浦安市舞浜2-27	047-350-9829	279-0031
243	浦安市中央公園野球場	浦安市富岡4-25	047-351-9242	279-0021
244	浦安市高洲中央公園少年野球場	浦安市高洲4-1	047-353-7778	279-0023
245	浦安市大三角公園少年野球場	浦安市舞浜3-37	047-351-1111	279-0031
246	浦安市美浜運動公園少年野球場	浦安市入船5-46	047-351-1111	279-0012
247	浦安市運動公園野球場	浦安市舞浜2-27	047-350-9829	279-0031
248	浦安市運動公園サッカー場	浦安市舞浜2-27	047-350-9829	279-0031
249	浦安市今川球技場	浦安市今川3-12	047-351-1111	279-0022
250	浦安市高洲海浜公園パークゴルフ場	浦安市高洲9-18	047-382-0382	279-0023
251	浦安市運動公園陸上競技場	浦安市舞浜2-27	047-355-1110	279-0031
252	浦安市総合公園球技場	浦安市明海7-2	047-353-2867	279-0014
253	浦安市明海球技場	浦安市明海2-1	047-350-8026	279-0014
254	浦安市運動公園新スポーツコート	浦安市舞浜2-27	047-350-9829	279-0031
255	浦安市営東野プール	浦安市東野2-18-1	047-352-6891	279-0042
256	松戸市中央ゲートボール場	松戸市常盤平西窪町26	047-385-2660	270-2266
257	矢切スポーツ広場	松戸市下矢切地先	047-703-0601	271-0096
258	六高台スポーツ広場	松戸市六高台1	047-703-0601	270-2203
259	梨香台スポーツ広場	松戸市高塚新田101	047-703-0601	270-2222
260	古ヶ崎スポーツ広場	松戸市古ヶ崎地先	047-703-0601	271-0068
261	松戸運動公園	松戸市上本郷4434	047-363-9241	271-0064
262	松戸市栗ヶ沢公園庭球場	松戸市小金原8-26	047-342-0945	270-0021
263	松戸市金ヶ作公園庭球場	松戸市常盤平3-27-7	047-363-9241	270-2265
264	松戸市新松戸庭球場	松戸市主水新田477-3	047-363-9241	271-0042
265	松戸中央公園庭球場	松戸市岩瀬487-1	047-363-9241	271-0076
266	松戸市クリーンセンター	松戸市高柳新田37	047-385-7100	270-2201
267	松戸市東部スポーツパーク	松戸市高塚新田427	047-391-0944	270-2222
268	和名ヶ谷スポーツセンター	松戸市和名ヶ谷1360	047-391-5990	270-2232
269	松戸市新松戸プール	松戸市新松戸南2-3	047-363-9241	270-0035
270	八ヶ崎スポーツ広場	松戸市八ヶ崎5-14-1	047-703-0601	270-0023
271	松戸市小金原体育館	松戸市小金原6-4-1	047-341-2242	270-0021
272	松戸市常盤平体育館	松戸市常盤平松葉町1-3	047-386-0111	270-2264
273	松戸市千駄堀多目的スポーツ広場	松戸市千駄堀地先	047-703-0601	271-0064
274	柿ノ木台公園体育館	松戸市松戸594-7	047-331-1131	271-0092
275	紙敷スポーツ広場	松戸市紙敷2-1-1	047-703-0601	270-2221
276	紙敷庭球場	松戸市紙敷2-1-1	047-703-0601	270-2221
277	柏市逆井運動場	柏市逆井145	04-7175-0750	277-0042
278	柏市宮田島運動場	柏市逆井335-2	04-7176-2066	277-0042
279	新十余二第二公園庭球場	柏市新十余二11-4	04-7134-8380	277-0804
280	柏市富勢運動場	柏市根戸507	04-7131-7011	277-0831
281	松葉第二近隣公園庭球場	柏市松葉町4-13	04-7134-3666	277-0827
282	新十余二第一公園野球場	柏市新十余二4-1	04-7134-8380	277-0804
283	高田運動広場	柏市高田431		277-0861
284	松葉第一近隣公園野球場	柏市松葉町4-6	04-7134-3666	277-0827

NO	施設の名称	施設の所在地	電話番号	郵便番号
285	利根運動場	柏市弁天下4400	04-7131-7011	277-0821
286	山高野運動広場	柏市船戸山高野182-1		277-0801
287	柏市船戸市民プール	柏市船戸山高野170-1	04-7131-0050	277-0801
288	名戸ヶ谷運動広場	柏市名戸ヶ谷1304		277-0032
289	柏市逆井市民プール	柏市逆井145	04-7175-7201	277-0042
290	柏西口第一公園市民プール	柏市明原3-1-10	04-7144-5759	277-0843
291	柏市ひばりが丘市民プール	柏市ひばりが丘18-2	04-7167-8024	277-0088
292	柏ビレジ運動広場	柏市大室1311-63		277-0813
293	柏市柏の葉庭球場	柏市柏の葉6-7	04-7134-8380	277-0882
294	柏市中央体育館	柏市柏下73	04-7164-9573	277-0004
295	利根サイクリングコース	柏市布施から大青田		277-0825
296	逆井運動広場	柏市逆井5-7		277-0042
297	船戸運動広場	柏市船戸1807-1		277-0802
298	柏の葉公園運動場	柏市柏の葉4-1	04-7134-8380	277-0882
299	手賀の丘公園	柏市片山294	04-7192-4730	270-1453
300	手賀の丘公園アスレチックコース	柏市片山275	04-7193-0010	270-1453
301	大津ヶ丘中央公園市民プール	柏市大津ヶ丘2-1	04-7193-6116	277-0921
302	大津ヶ丘中央公園	柏市大津ヶ丘2-1	04-7193-6116	277-0921
303	柏市塚崎運動場	柏市塚崎1454	04-7192-0488	277-0923
304	柏市沼南体育館	柏市藤ヶ谷1908-1	04-7193-1111	277-0931
305	中の橋運動広場	柏市大津ヶ丘3-22		277-0921
306	しいの木台公園庭球場	柏市しいの木台2-11-1	04-7383-5855	277-0945
307	リフレッシュプラザ柏	柏市南増尾58-3	04-7173-5900	270-0054
308	柏市北部近隣センター(体育室)	柏市大青田1541-2	04-7134-1070	277-0805
309	柏市田中近隣センター(体育室)	柏市大室249-1	04-7133-1000	277-0813
310	柏市松葉近隣センター(体育室)	柏市松葉町4丁目-11	04-7133-2200	277-0827
311	柏市根戸近隣センター(体育室)	柏市根戸467-178	04-7132-9247	277-0831
312	柏市高田近隣センター(体育室)	柏市高田693-2	04-7144-9292	277-0861
313	柏ビレジ近隣センター(テニスコート)	柏市大室1285-1	04-7133-8821	277-0813
314	柏市旭町近隣センター(体育室)	柏市旭町5-3-32	04-7144-8900	277-0852
315	柏市増尾近隣センター(体育室)	柏市増尾3-1-1	04-7174-7211	277-0033
316	柏市新田原近隣センター(体育室)	柏市東柏2-2-15	04-7167-1276	277-0017
317	柏市酒井根近隣センター(体育室)	柏市酒井根653-4	04-7175-2400	277-0053
318	柏市豊四季台近隣センター体育館	柏市かやの町2-65	04-7148-1666	277-0846
319	柏市西原近隣センター体育館	柏市西原2丁目10-62	04-7152-4883	277-0885
320	柏市南部近隣センター体育館	柏市南逆井1-20-1	04-7172-9500	277-0043
321	野田市営生涯スポーツ北広場	野田市谷津788-1	04-7122-3429	278-0046
322	野田市営川間体育館	野田市中里135	04-7127-2030	270-0237
323	野田市営福田体育館	野田市瀬戸970-4	04-7138-4779	278-0012
324	野田市営福田運動場	野田市瀬戸970-1	04-7138-2407	278-0012
325	野田市江戸川河川敷運動広場	野田市岩名地先江戸川河川敷	04-7125-1155	278-0055
326	野田市パブリックゴルフ場けやきコース	野田市三ツ堀1350-1	04-7138-1111	278-0011
327	野田市総合公園	野田市清水958	04-7125-1155	278-0043
328	野田市パブリックゴルフ場ひばりコース	野田市瀬戸1111	04-7138-1112	278-0012
329	野田市営岩名調整池庭球場	野田市岩名1622-1	04-7122-5269	278-0055
330	野田市関宿みんなのスポーツ広場	野田市柏寺地先江戸川河川敷	04-7198-8500	270-0214
331	野田市関宿ふれあい広場	野田市東宝珠花地先江戸川河川敷	04-7198-8500	270-0226
332	野田市営関宿少年野球場	野田市古布内1943-2	04-7198-8500	270-0221
333	野田市座生川1号調整池スポーツ広場	野田市清水字貝塚尻地先	04-7125-1155	278-0043
334	野田市関宿総合公園	野田市平井401	04-7198-8500	270-0225
335	野田市南部地区スポーツ広場	野田市花井82-1	04-7122-2508	278-0026
336	野田市春風館道場	野田市野田376-1	04-7125-1212	278-0037
337	流山市民プール	流山市加1-16-4	04-7158-5276	270-0176
338	河川敷野球場	流山市木地先		270-0162
339	流山市民総合体育館	流山市野々下1-29-4	04-7159-1212	270-0135
340	新川耕地スポーツフィールド	流山市南267先		270-0124
341	北部市民プール	流山市東深井837	04-7155-3864	270-0101

NO	施設の名称	施設の所在地	電話番号	郵便番号
342	北部柔道場	流山市青田109-1		270-0112
343	南部柔道場	流山市流山字新東谷965-1		270-0164
344	東部市民プール	流山市名都借756-3	04-7143-5577	270-0145
345	流山勤労者体育施設	流山市大畔64-1	04-7155-5701	270-0122
346	流山勤労者総合福祉センター	流山市大畔25-17	04-7155-5701	270-0122
347	おおたかの森スポーツフィールド	流山市大畔64-1		270-0122
348	東部スポーツフィールド	流山市名都借121-1		270-0145
349	湖北台中央公園	我孫子市湖北台7-5	04-7187-1155	270-1132
350	我孫子市ふれあいキャンプ場	我孫子市岡発戸1395	04-7183-7003	270-1137
351	我孫子市民体育館	我孫子市古戸696	04-7187-1155	270-1111
352	布佐下多目的広場	我孫子市布佐2157	04-7185-1604	270-1101
353	浅間前多目的広場	我孫子市浅間前地先	04-7185-1604	270-1116
354	手賀沼公園	我孫子市我孫子新田26	04-7187-1155	270-1155
355	我孫子市少年野球場	我孫子市上沼田17-2	04-7185-1604	270-1133
356	利根川ゆうゆう公園	我孫子市古戸地先	04-7187-1155	270-1111
357	つくし野多目的運動公園	我孫子市つくし野5丁目	04-7181-7878	270-1164
358	五本松運動広場	我孫子市岡発戸1433	04-7187-1155	270-1137
359	福太郎アリーナ	鎌ケ谷市初富860-3	047-444-8585	273-0121
360	中沢みんなのスポーツ広場	鎌ケ谷市中沢841-2	047-444-8585	273-0118
361	市営キャンプ場	鎌ケ谷市中沢767-1	047-444-8585	273-0118
362	福太郎野球場	鎌ケ谷市初富924-6	047-444-8585	273-0121
363	東野少年野球場	鎌ケ谷市初富806-15	047-444-8585	273-0121
364	福太郎スタジアム	鎌ケ谷市初富924-283	047-444-8585	273-0121
365	福太郎テニスコート	鎌ケ谷市初富924-6	047-444-8585	273-0121
366	東初富テニスコート	鎌ケ谷市東初富1-808-28	047-444-8585	273-0122
367	弓道場	鎌ケ谷市中沢843-1	047-446-5910	273-0118
368	佐津間多目的グラウンド	鎌ケ谷市佐津間222-9	047-444-8585	273-0136
369	四本柵多目的グラウンド	鎌ケ谷市初富721-2	047-444-8585	273-0121
370	アーチェリー場	鎌ケ谷市中沢843-1	047-446-5910	273-0118
371	軽井沢多目的グラウンド	鎌ケ谷市軽井沢1987-3	047-444-8585	273-0131
372	上座総合公園	佐倉市上座915	043-461-2611	285-0854
373	大作公園	佐倉市大作2-1-1	043-498-1926	285-0802
374	青少年体育館	佐倉市江原新田54	043-486-2273	285-0823
375	佐倉市民体育館	佐倉市宮小路町3	043-486-1041	285-0016
376	岩名運動公園	佐倉市岩名828	043-483-0131	285-0004
377	直弥公園	佐倉市直弥741-1	043-498-1926	285-0065
378	印東体育館	成田市船形186-2	0476-28-6078	286-0001
379	大谷津運動公園	成田市押畑954	0476-22-5242	286-0845
380	中台運動公園	成田市中台5-2	0476-26-7251	286-0015
381	神宮寺公園	成田市玉造7-13		286-0011
382	久住第2スポーツ広場	成田市小泉1131		286-0823
383	中郷スポーツ広場	成田市新泉19		286-0825
384	外小代公園	成田市玉造2-1		286-0011
385	三里塚記念公園	成田市三里塚御料1-34		286-0116
386	八生第2スポーツ広場	成田市松崎317		286-0846
387	八生第1スポーツ広場	成田市宝田1733		286-0844
388	豊住第一スポーツ広場	成田市南羽鳥570-20		286-0805
389	遠山スポーツ広場	成田市本城103-22		286-0114
390	豊住第2スポーツ広場	成田市竜台1744		286-0801
391	久住第1スポーツ広場	成田市久住中央4-23-1		286-0819
392	下総運動公園	成田市高岡1435	0476-96-0090	289-0108
393	大栄B&G海洋センター	成田市一坪田388	0476-73-5110	287-0227
394	久住体育館	成田市幡谷922-6	0476-36-1708	286-0814
395	北鳥羽多目的広場	成田市北羽鳥139-1		286-0807
396	十余三運動施設	成田市十余三27-3	0476-32-0181	286-0101
397	滑河運動施設	成田市滑川1142	0476-96-0024	289-0125
398	高岡運動施設	成田市大和田151	0476-96-0076	289-0109

NO	施設の名称	施設の所在地	電話番号	郵便番号
399	公津スポーツ広場	成田市下方693-2		286-0005
400	ニュータウンスポーツ広場	成田市台方1415		286-0003
401	成田クリーンヒル多目的広場	成田市吉倉116-6		286-0133
402	大栄運動場	成田市一坪田405-2		287-0227
403	大栄テニスコート	成田市一坪田405-7		287-0227
404	久茂富第一公園テニスコート	成田市吉岡709-4		287-0225
405	十余三パークゴルフ場	成田市十余三64-1	0476-36-6811	286-0101
406	ナスパ・スタジアム	成田市一坪田410-1	0476-49-0130	287-0227
407	久住パークゴルフ場	成田市土室818-2	0476-40-9020	286-0815
408	久住テニスコート	成田市幡谷922-2	0476-36-1708	286-0814
409	豊住運動施設	成田市北羽鳥1975-3	0476-37-2766	286-0807
410	中郷運動施設	成田市赤荻1574	0476-22-4614	286-0832
411	四街道市温水プール	四街道市山梨2027	043-432-6410	284-0022
412	四街道中央公園武道館	四街道市鹿渡無番地	043-424-8926	284-8555
413	四街道市総合公園野球場	四街道市和田161	043-433-1111	284-0035
414	四街道総合公園体育館	四街道市和田161	043-433-1111	284-0035
415	四街道総合公園多目的運動場	四街道市和田161	043-433-1111	284-0035
416	池花公園多目的運動広場	四街道市池花2-25	043-421-6141	284-0014
417	鷹の台公園庭球場	四街道市鷹の台2-36	043-421-6141	284-0033
418	四街道総合公園キャンプ場	四街道市和田161	043-421-6141	284-0035
419	美しが丘近隣公園庭球場	四街道市美しが丘2-1	043-421-6141	284-0045
420	わらび近隣公園庭球場	四街道市めいわ2-12	043-421-6141	284-0043
421	四街道総合公園庭球場	四街道市和田161	043-421-6141	284-0035
422	四街道中央公園野球場	四街道市鹿渡無番地	043-421-6141	284-0003
423	四街道中央公園水泳場	四街道市鹿渡無番地	043-421-6141	284-0003
424	四街道中央公園庭球場	四街道市鹿渡無番地	043-421-6141	284-0003
425	千代田近隣公園多目的運動広場	四街道市千代田5-28	043-421-6141	284-0015
426	千代田近隣公園庭球場	四街道市千代田5-28	043-421-6141	284-0015
427	鷹の台スポーツ広場	四街道市吉岡1434-6	043-424-8926	284-0032
428	八街市営中央グラウンド	八街市八街ほ35	043-443-1465	289-1115
429	八街市営西部グラウンド	八街市八街い273	043-443-1465	289-1143
430	八街市営東部グラウンド	八街市八街に46	043-443-1465	289-1103
431	八街市営南部グラウンド	八街市滝台1588	043-443-1465	289-1123
432	大東区ゲートボール場	八街市大木671	043-443-1465	289-1111
433	四木ゲートボール場	八街市四木1261-1	043-443-1465	289-1122
434	やちまたキャンプ場	八街市用草458-1	043-443-1465	289-1138
435	文違ゲートボール場	八街市文違301	043-443-1465	289-1104
436	八街市営北部グラウンド	八街市文違211	043-443-1465	289-1104
437	山田台グラウンドゴルフ場	八街市山田台606	043-443-1465	289-1124
438	八街市スポーツプラザ	八街市八街い84-10	043-443-8003	289-1143
439	一区ゲートボール場	八街市八街ほ163-2	043-443-1465	289-1115
440	六区ゲートボール場	八街市八街へ199	043-443-1465	289-1113
441	榎戸ゲートボール場	八街市榎戸506-1	043-443-1465	289-1106
442	八街中央公園テニスコート	八街市八街ほ208-106	043-443-1432	289-1115
443	住野グラウンドゴルフ場	八街市八街は105-1-3	043-443-1465	289-1107
444	朝日区ゲートボール場	八街市朝日167-1	043-443-1465	289-1101
445	東部グラウンドゴルフ場	八街市八街に229-1	043-443-1465	289-1103
446	榎戸サッカー場	八街市榎戸406-9	043-443-1465	289-1106
447	六軒河川敷運動広場	印西市大森3968-33	0476-42-8417	270-1327
448	高花公園	印西市高花5-4	0476-42-8417	270-1342
449	松山下公園	印西市浦部字沖田275	0476-42-8417	270-1367
450	牧の原公園	印西市草深1613-1	0476-42-8417	270-1337
451	泉公園パークゴルフ場	印西市泉野3-2	0476-42-8417	270-1360
452	東京電気大学平岡グラウンド	印西市平岡293	0476-42-8417	270-1324
453	印旛西部公園	印西市岩戸2869	0476-42-8417	270-1616
454	印旛中央公園	印西市瀬戸1518	0476-42-8417	270-1614
455	健康づくりセンター	印西市美瀬1-25	0476-80-3900	270-1607

NO	施設の名称	施設の所在地	電話番号	郵便番号
456	萩原公園	印西市若萩4-1	0476-42-8417	270-1609
457	平賀学園台テニスコート	印西市平賀学園台3-26	0476-42-8417	270-1606
458	本埜スポーツプラザ	印西市中根1375	0476-42-8417	270-2324
459	七次第一公園庭球場	白井市清水口2-2	047-492-1111	270-1435
460	十余一公園庭球場	白井市桜台2-18	047-492-1111	270-1412
461	南山公園競技広場	白井市南山1-4	047-492-1111	270-1423
462	白井市民プール	白井市神々廻1701-1	047-492-1111	270-1416
463	中木戸公園庭球場	白井市大山口1-26	047-492-1111	270-1434
464	南山公園庭球場	白井市南山1-4	047-492-1111	270-1423
465	中木戸公園競技広場	白井市大山口1-26	047-492-1111	270-1434
466	白井運動公園	白井市神々廻1728-1	047-497-0222	270-1416
467	野口多目的広場庭球場	白井市野口127	047-492-1111	270-1438
468	富里社会体育館	富里市七栄652-268	0476-92-1597	286-0221
469	富里市営運動場	富里市十倉557-3	0476-92-1597	286-0212
470	高野運動広場	富里市高野627-1	0476-92-1597	286-0216
471	中央公園野球場	富里市七栄652-12	0476-93-5347	286-0221
472	ふるさと自然公園	富里市七栄574-1	0476-93-5747	286-0221
473	酒々井ちびっこ天国	印旛郡酒々井町伊篠1-2	043-496-2611	285-0902
474	墨スポーツ広場	印旛郡酒々井町墨1388		285-0913
475	酒々井総合公園	印旛郡酒々井町墨44	043-496-7220	285-0913
476	栄町竜角寺台プール	印旛郡栄町竜角寺台6-28-1		270-1505
477	水と緑の運動広場	印旛郡栄町須賀1997-3		270-1512
478	町民Aグラウンド	印旛郡栄町安食947-4		270-1516
479	町民Bグラウンド	印旛郡栄町和田237		270-1521
480	町民Cグラウンド	印旛郡栄町生板鍋子新田出津2-12		270-1546
481	町民栄東グラウンド	印旛郡栄町龍角寺1118		270-1506
482	町民北辺田体育館	印旛郡栄町北辺田200-2		270-1511
483	町民酒直体育館	印旛郡栄町龍角寺33		270-1506
484	町民栄東体育館	印旛郡栄町龍角寺1114		270-1506
485	房総のむら多目的広場	印旛郡栄町龍角寺1039-1		270-1506
486	佐原河川敷緑地	香取市佐原粉名口地先	0478-55-1290	287-0001
487	香取市民体育館	香取市佐原イ211	0478-55-1290	287-0003
488	佐原野球場	香取市佐原イ1077	0478-55-1290	287-0003
489	佐原庭球場	香取市佐原イ771	0478-55-1290	287-0003
490	小見川スポーツ・コミュニティセンター	香取市小見川5218	0478-83-0101	289-0313
491	小見川河川敷運動公園	香取市八日市場地先	0478-50-1214	289-0393
492	小見川B&G海洋センター	香取市小見川4866-736	0478-82-1000	289-0313
493	山田B&G海洋センター	香取市仁良361-2	0478-78-3204	289-0407
494	栗源B&G海洋センター	香取市岩部1045-1	0478-75-3311	287-0102
495	栗源運動広場	香取市岩部1045-1	0478-75-3311	287-0102
496	与田浦運動広場	香取市津宮4992-85	0478-55-1290	287-0011
497	くろべ運動公園	香取市小見川4866-109	0478-83-0101	289-0313
498	山田中央運動広場	香取市仁良361	0478-78-3204	289-0407
499	山倉運動広場	香取市大角1545-1	0478-78-3204	289-0425
500	八都運動広場	香取市小見64	0478-78-3204	289-0423
501	栗源多目的芝生広場	香取市岩部5051	0478-75-3311	287-0102
502	神崎町町民弓道場	香取郡神崎町武田701		289-0212
503	神崎町町民庭球場	香取郡神崎町武田701		289-0212
504	神崎町町民野球場	香取郡神崎町大貫383-6		289-0203
505	神崎町民体育館	香取郡神崎町武田701		289-0212
506	東庄町宮野台運動公園	香取郡東庄町宮野台1-48	0478-86-1221	289-0623
507	東庄町東城グラウンド	香取郡東庄町小南2905	0478-86-1221	289-0624
508	東庄町民体育館	香取郡東庄町笹川い4713-35	0478-86-1221	289-0601
509	東庄町スポーツ広場	香取郡東庄町笹川ろ1071	0478-86-1221	289-0602
510	東庄町弓道場	香取郡東庄町笹川ろ763-1	0478-86-1221	289-0602
511	多古町民テニスコート	香取郡多古町水戸1-32	0479-76-7811	289-2247
512	多古町民常磐運動場	香取郡多古町南玉造224-2	0479-76-7811	289-2325

NO	施設の名称	施設の所在地	電話番号	郵便番号
513	多古町民運動場	香取郡多古町多古3429	0479-76-7811	289-2241
514	多古町民体育館	香取郡多古町多古3041	0479-76-7811	289-2241
515	西古内グラウンド	香取郡多古町西古内323-2	0479-76-7811	289-2314
516	多古町民牛尾体育館	香取郡多古町牛尾2052-2	0479-76-7811	289-2245
517	多古町民船越プール	香取郡多古町船越1528	0479-76-7811	289-2244
518	多古町民牛尾運動場	香取郡多古町牛尾1114	0479-76-7811	289-2245
519	銚子市体育館	銚子市前宿町1140	0479-24-9559	288-0031
520	銚子市野球場	銚子市前宿町505	0479-24-9558	288-0031
521	銚子市スポーツコミュニティセンター	銚子市西小川町5000	0479-24-4841	288-0036
522	銚子市庭球場	銚子市清川町4-6-1	0479-24-9559	288-0817
523	桜井町公園野球場	銚子市桜井町61-1	0479-24-9559	288-0876
524	豊里台緑ヶ丘公園野球場	銚子市豊里台1-10044-10	0479-24-9559	288-0874
525	長崎海水浴場	銚子市長崎町地先	0479-24-8932	288-0013
526	海鹿島海水浴場	銚子市海鹿島町地先	0479-24-8932	288-0005
527	銚子マリーナ海水浴場	銚子市潮見町地先	0479-24-8932	288-0025
528	銚子マリーナ	銚子市潮見町15	0479-25-7720	288-0025
529	長熊スポーツ公園	旭市萬力3566-3	0479-68-4602	289-0517
530	干潟さくら台野球場・庭球場	旭市さくら台1-18	0479-64-1101	289-0506
531	矢指ヶ浦海水浴場	旭市椎名内3260		289-2514
532	旭スポーツの森公園旭市総合体育館	旭市ニ-5491	0479-64-1101	289-2504
533	海上野球場・庭球場	旭市蛇園2464	0479-64-1101	289-2612
534	飯岡体育館・野球場・庭球場	旭市三川5885-2	0479-57-5668	289-2714
535	飯岡児童体育館	旭市萩園1267	0479-64-1101	289-2713
536	いいおかふれあいスポーツ公園	旭市横根3550	0479-64-1101	289-2712
537	飯岡海水浴場	旭市横根1356	0479-63-7717	289-2712
538	旭市営飯岡海浜プール	旭市萩園1437	0479-57-2661	289-2713
539	海上コミュニティ運動公園野球場	旭市高生7	0479-64-1101	289-2604
540	あさひパークゴルフ場	旭市中谷里8340-53	0479-62-8989	289-2523
541	旭市卓球場	旭市ニ-1995-4	0479-64-1101	289-2504
542	八日市場ドーム	匝瑳市八日市場ハ793-1	0479-73-0021	289-2141
543	八日市場勤労者青少年ホーム	匝瑳市八日市場イ2030	0479-73-4515	289-2144
544	吉崎浜野外活動施設	匝瑳市吉崎4861	0479-72-4291	289-2122
545	匝瑳市営グラウンド	匝瑳市上谷中2240-8	0479-73-0097	289-2114
546	山桑公園野球場	匝瑳市山桑125	0479-73-0097	289-2105
547	みどり平東公園野球場	匝瑳市みどり平13-2	0479-73-0097	289-2131
548	平和東公園多目的広場	匝瑳市平木1487-1	0479-73-0097	289-2113
549	野手浜総合グラウンド	匝瑳市野手17146-84	0479-73-0097	289-3181
550	ふれあいスポーツランド	匝瑳市今泉6536-1	0479-67-1263	289-3182
551	東金市家徳スポーツ広場	東金市家徳260-1	0475-55-6235	283-0062
552	東金市トレーニングセンター	東金市南上宿40-10	0475-55-8720	283-0066
553	東金青年の森公園	東金市松之郷186	0475-54-0610	283-0805
554	東金アリーナ	東金市堀上1361-1	0475-50-1715	283-0063
555	山武市白幡スポーツ広場	山武市白幡2196-1	0475-80-3715	289-1306
556	山武市さんぶの森武道館	山武市埴谷1904-3	0475-80-9100	289-1223
557	山武市さんぶの森中央体育館	山武市埴谷1904-3	0475-80-9100	289-1223
558	山武市さんぶの森弓道場	山武市埴谷1904-3	0475-80-9100	289-1223
559	山武市さんぶの森野球場	山武市埴谷1854	0475-80-9100	289-1223
560	山武市松尾運動公園	山武市松尾町富士見台208-8	0479-86-2346	289-1515
561	山武市蓮沼スポーツプラザ	山武市蓮沼ハの5402-1	0475-86-3846	289-1806
562	山武市蓮沼野球場	山武市蓮沼イの2283-1	0475-86-3846	289-1801
563	山武市さんぶの森テニスコート	山武市埴谷1884-2	0475-80-9100	289-1223
564	山武市さんぶの森多目的広場	山武市埴谷2109-1	0475-80-9100	289-1223
565	山武市さんぶの森スポーツ広場	山武市埴谷1884-1	0475-80-9100	289-1223
566	山武市日向の森テニスコート	山武市植草27-1	0475-80-9100	289-1216
567	山武市日向の森野球場	山武市森1688-1	0475-80-9100	289-1214
568	山武市鳴浜体育館	山武市白幡1885	0475-80-3715	289-1306
569	山武市成東総合運動公園	山武市五木田3241	0475-80-3715	289-1316
570	大網白里市弓道場	大網白里市上貝塚79-3		299-3265

NO	施設の名称	施設の所在地	電話番号	郵便番号
571	大網白里市営テニスコート	大網白里市南飯塚477-3		299-3219
572	大網白里市白里地区スポーツセンター	大網白里市細草1385-1	0475-77-2770	299-3211
573	大網白里市営野球場	大網白里市上貝塚71-1		299-3265
574	大網白里市ゲートボール場	大網白里市南飯塚477-4		299-3219
575	大網白里市柔剣道場	大網白里市上貝塚71-1	0475-72-5708	299-3265
576	大網白里市運動広場	大網白里市南飯塚477-1		299-3219
577	大網白里市駒込広場	大網白里市駒込248-1		299-3235
578	大網白里アリーナ	大網白里市上貝塚160	0475-72-5708	299-3265
579	大網白里市みずほ台テニスコート	大網白里市みずほ台2-20-1		299-3234
580	大網白里市季美の森多目的広場	大網白里市季美の森南1-3612-101		299-3241
581	大網白里市サッカー場	大網白里市季美の森南1-3579-22		299-3241
582	九十九里町野球場	山武郡九十九里町片貝5821	0475-70-3192	283-0104
583	フィットネスつくも	山武郡九十九里町不動堂141	0475-70-3605	283-0113
584	光スポーツ公園	山武郡横芝光町篠本4850-3	0479-85-1000	289-1701
585	尾垂野球場	山武郡横芝光町尾垂イ3856-1		289-1725
586	東陽野球場	山武郡横芝光町宮川2340-2		289-1727
587	光しおさい公園	山武郡横芝光町木戸10156-1	0479-84-3510	289-1726
588	横芝光町体育館	山武郡横芝光町宮川11905		289-1727
589	光文化の森公園芝生広場	山武郡横芝光町宮川11917		289-1727
590	横芝B&G海洋センター	山武郡横芝光町横芝910-1	0479-82-5700	289-1732
591	ふれあい坂田池公園	山武郡横芝光町坂田池1-1	0479-82-7256	289-1755
592	屋形海水浴場	山武郡横芝光町屋形5356-1		289-1735
593	栗山野球場	山武郡横芝光町栗山5000		289-1733
594	横芝光町農村広場	山武郡横芝光町中台1071-1		289-1741
595	木戸浜海水浴場	山武郡横芝光町木戸9617		289-1726
596	長山台桜ヶ丘公園テニスコート	山武郡横芝光町長山台1-16		289-1751
597	芝山公園野球場	山武郡芝山町芝山346		289-1619
598	芝山町総合運動場	山武郡芝山町小池1557		289-1624
599	芝山町農業者トレーニングセンター	山武郡芝山町小池1557		289-1624
600	芝山町スポーツ広場	山武郡芝山町山田1040-1		289-1606
601	芝山町菱田社会体育館	山武郡芝山町菱田1041		289-1602
602	茂原市富士見公園	茂原市東郷2078	0475-22-4646	297-0017
603	茂原市市民体育館	茂原市高師2165	0475-23-2811	297-0029
604	豊岡グラウンド	茂原市栗生野2675-1	0475-34-8321	299-4106
605	一宮町臨海運動公園	長生郡一宮町船頭給2512-96	0475-42-5955	299-4313
606	一宮町宮野球場	長生郡一宮町一宮10230-4	0475-42-5955	299-4301
607	一宮町振武館	長生郡一宮町一宮3404	0475-42-6237	299-4301
608	一宮町GSSセンター	長生郡一宮町一宮5072	0475-42-5787	299-4301
609	一宮海水浴場	長生郡一宮町一宮10230-7	0475-42-2111	299-4301
610	白子町国民体育館	長生郡白子町関92	0475-33-2654	299-4218
611	中里海水浴場	長生郡白子町中里海岸地先		299-4215
612	白子町サッカー場	長生郡白子町五井2296		299-4211
613	剃金海水浴場	長生郡白子町剃金海岸地先		299-4203
614	古所海水浴場	長生郡白子町古所海岸地先		299-4212
615	白子町少年野球場	長生郡白子町関7277		299-4218
616	白子町テニスコート	長生郡白子町古所4248-1		299-4212
617	長柄町都市農村交流センター野球場	長生郡長柄町山之郷70-15	0475-35-0055	297-0231
618	長柄町都市農村交流センター流水プール・幼児プール	長生郡長柄町山之郷70-15	0475-35-2323	297-0231
619	桜谷多目的広場	長生郡長柄町桜谷657-1	0475-35-3242	297-0218
620	長柄町児童体育館	長生郡長柄町大津倉220	0475-35-3242	297-0223
621	長柄町武道館	長生郡長柄町桜谷690	0475-35-3242	297-0218
622	長柄町都市農村交流センターテニスコート	長生郡長柄町山之郷70-15	0475-35-0055	297-0231
623	長柄町民体育館1号館	長生郡長柄町鵠谷870	0475-35-3242	297-0215
624	山之郷多目的広場	長生郡長柄町山之郷字小山483-8	0475-35-3242	297-0231
625	長柄町民体育館2号館	長生郡長柄町鵠谷879-3	0475-35-3242	297-0215
626	長南町野営場	長生郡長南町蔵持1869-1	0475-46-2111	297-0123
627	長南町自然遊歩道(グリーンルート)	長生郡長南町(笠森～深沢～蔵持)	0475-46-2111	297-0192

NO	施設の名称	施設の所在地	電話番号	郵便番号
628	長南町スポーツ施設	長生郡長南町長南2071	0475-46-2860	297-0121
629	睦沢町総合運動公園	長生郡睦沢町上之郷1565	0475-44-1565	299-4413
630	長生村体育館	長生郡長生村岩沼1701	0475-32-1144	299-4336
631	長生村藪塚球技場	長生郡長生村藪塚771-1	0475-32-1144	299-4334
632	長生村尼ヶ台総合公園	長生郡長生村本郷5366-1	0475-32-0997	299-4345
633	長生村ゲートボール場	長生郡長生村本郷1-77	0475-32-2111	299-4345
634	長生村一松海水浴場	長生郡長生村一松戊3454-18		299-4323
635	勝浦市ウォーキング・ジョギングコース	勝浦市沢倉地先	0470-73-6665	299-5231
636	豊浜海水浴場	勝浦市部原地先		299-5223
637	勝浦中央海水浴場	勝浦市墨名地先		299-5225
638	鶴原海水浴場	勝浦市鶴原地先		299-5243
639	守谷海水浴場	勝浦市守谷地先		299-5244
640	興津海水浴場	勝浦市興津地先		299-5245
641	勝浦市営勝浦テニスコート	勝浦市沢倉613-2	0470-73-6665	299-5231
642	勝浦市営荒川テニスコート	勝浦市荒川189-1	0470-76-0180	299-5273
643	いすみ市夷隅武道館	いすみ市荻谷400	0470-62-2811	298-0123
644	いすみ市夷隅テニス場	いすみ市深谷1968-1	0470-86-5000	298-0125
645	いすみ市陣屋の森公園広場	いすみ市大野90-1	0470-86-5000	298-0113
646	いすみ市夷隅野球場	いすみ市深谷1968-1	0470-86-5000	298-0125
647	いすみ市ふれあい広場	いすみ市能実1040	0470-86-5000	298-0105
648	夷隅地区多目的研修センター	いすみ市行川721-1	0470-86-5000	298-0134
649	いすみ市夷隅弓道場	いすみ市深谷1968-1	0470-86-5000	298-0125
650	いすみ市夷隅スポーツ広場	いすみ市深谷1968-1	0470-86-5000	298-0125
651	大原海水浴場	いすみ市新田若山深堀入会地字中塩田浦49-1	0470-62-1243	298-0016
652	いすみ市大原グラウンド	いすみ市大原6588	0470-63-1222	298-0004
653	いすみ市岬運動場	いすみ市岬町長者22	0470-87-6111	299-4616
654	いすみ市B&G海洋センター	いすみ市岬町和泉4448-1	0470-87-5866	299-4611
655	太東海水浴場	いすみ市岬町中原地先	0470-87-2111	299-4502
656	いすみ市岬武道館	いすみ市岬町椎木1370	0470-62-2811	299-4501
657	大原運動公園	いすみ市釈迦谷1077	0470-62-1204	298-0015
658	大多喜町B&G海洋センター	夷隅郡大多喜町大多喜486-12	0470-82-2462	298-0216
659	中央海水浴場	夷隅郡御宿町須賀字山谷場		299-5106
660	御宿台公園テニス場	夷隅郡御宿町御宿台29-1	0470-68-4148	299-5112
661	御宿ウォータパーク	夷隅郡御宿町須賀2208-42	0470-68-3923	299-5106
662	御宿町運動施設	夷隅郡御宿町久保1135-1	0470-68-4143	299-5102
663	岩和田海水浴場	夷隅郡御宿町岩和田字本場地先		299-5105
664	浜海水浴場	夷隅郡御宿町浜字湊		299-5107
665	御宿パークゴルフガーデン	夷隅郡御宿町御宿台805-804	0470-68-4148	299-5112
666	旧岩和田小学校体育館	夷隅郡御宿町岩和田1075		299-5105
667	姉崎公園	市原市姉崎海岸23-2	0436-61-1828	299-0107
668	佐是河川公園	市原市佐是塚田528-2	0436-23-9827	290-0229
669	市原市ゲートボール場	市原市能満1501	0436-42-0003	290-0011
670	市原市サンブラザ市原	市原市五井中央西1-1-25	0436-24-1151	290-0081
671	市原市武道館	市原市八幡1272-3	0436-41-9939	290-0062
672	市原市勤労会館	市原市更級5-1-18	0436-25-0125	290-0050
673	市原緑地運動公園	市原市岩崎536	0436-21-4441	290-0047
674	市原市中央武道館	市原市能満1474-1	0436-41-9825	290-0011
675	八幡運動公園	市原市八幡1050-3	0436-41-7823	290-0062
676	三和運動広場	市原市磯ヶ谷1606-2	0436-22-1111	290-0204
677	八幡公園	市原市八幡440	0436-43-2368	290-0062
678	南総運動広場	市原市奉免166-1	0436-22-1111	290-0224
679	姉崎運動広場	市原市椎津1550	0436-22-1111	299-0118
680	玉前公園	市原市玉前西3-1		290-0044
681	養老川臨海公園	市原市五井南海岸1-12		290-0045
682	市民の森	市原市柿木台1011	0436-96-1119	290-0548
683	市原市スポレクパーク	市原市菊間775	0436-41-3115	290-0007
684	加茂運動広場	市原市本郷370-1	0436-22-1111	290-0556

NO	施設の名称	施設の所在地	電話番号	郵便番号
685	ちはら台公園	市原市ちはら台西3-3	0436-76-7300	290-0143
686	御影台公園	市原市ちはら台東5-21	0436-76-7300	290-0141
687	堂坂公園	市原市ちはら台西1-2	0436-76-7300	290-0143
688	市津運動広場	市原市潤井戸11-2	0436-21-4441	290-0171
689	館山市営市民運動場	館山市正木4304-2	0470-27-4220	294-0051
690	館山市営第一柔剣道場	館山市那古848-1	0470-22-3696	294-0055
691	館山市営市民体育館	館山市長須賀137	0470-22-3696	294-0037
692	館山市営室内25メートル温水プール	館山市湊288-89	0470-22-5519	294-0054
693	館山市営50メートルプール	館山市宮城192-2	0470-22-2039	294-0033
694	北条海水浴場	館山市北条2307-46地先		
695	新井海水浴場	館山市館山1509-19地先		
696	沖ノ島海水浴場	館山市富士見		
697	那古海水浴場	館山市那古1672-18地先		
698	相浜海水浴場	館山市相浜170-22地先		
699	坂田海水浴場	館山市坂田122-1地先		
700	波左間海水浴場	館山市波左間1-1地先		
701	船形海水浴場	館山市船形1143地先		
702	館山市営出野尾多目的広場	館山市出野尾536-1	0470-27-4220	294-0026
703	館山市営西岬市民体育館	館山市見物65	0470-29-1370	294-0305
704	館山市営弓道場	館山市北条402-2	0470-22-0611	294-0045
705	館山市営弓道遠的射場	館山市出野尾547	0470-22-0611	294-0026
706	魚見塚一戦場公園	鴨川市貝渚3310	04-7093-1678	296-0004
707	体育センター	鴨川市貝渚242	04-7093-5111	296-0004
708	成川運動広場	鴨川市成川4	04-7093-5111	296-0105
709	大川面運動広場・庭球場	鴨川市大川面32	04-7093-5111	296-0121
710	大山庭球場	鴨川市古畑90-3	04-7093-5111	296-0234
711	市営芝浜プール	鴨川市横渚808-54	04-7093-5111	296-0001
712	前原海水浴場	鴨川市前原359-2	04-7093-7837	296-0002
713	江見海水浴場	鴨川市江見内遠野45	04-7093-7837	299-2847
714	鴨川市総合運動施設	鴨川市太尾866-1	04-7093-5111	296-0014
715	太海海水浴場	鴨川市太海1977	04-7093-7837	299-2862
716	内浦第一海水浴場	鴨川市内浦1906-4	04-7093-7837	299-5502
717	内浦第二海水浴場	鴨川市内浦1899-1	04-7093-7837	299-5502
718	城崎海水浴場	鴨川市天津1990-2	04-7093-7837	299-5503
719	小湊スポーツ館	鴨川市内浦1923	04-7093-5111	299-5502
720	鴨川市宮運動広場	鴨川市宮596-1	04-7093-5111	299-2853
721	南房総市富浦体育館	南房総市富浦町青木71番地	0470-46-2964	299-2416
722	南房総市富浦テニスコート	南房総市富浦町青木70番地	0470-46-2964	299-2416
723	豊岡海水浴場	南房総市富浦町豊岡	0470-33-1091	299-2402
724	原岡海水浴場	南房総市富浦町原岡	0470-33-1091	299-2403
725	多田良北浜海水浴場	南房総市富浦町多田良	0470-33-1091	299-2404
726	南房総市富山多目的運動場	南房総市久枝327番地	0470-46-2964	299-2216
727	南房総市富山ふれあいスポーツセンター	南房総市久枝1024番地	0470-46-2964	299-2216
728	南房総市平群運動場	南房総市平久里中228-1	0470-46-2964	299-2204
729	岩井海水浴場	南房総市久枝	0470-33-1091	299-2216
730	根本海水浴場	南房総市白浜町根本字湊	0470-33-1091	295-0104
731	塩浦海水浴場	南房総市白浜町白浜字塩浦	0470-33-1091	295-0102
732	名倉海水浴場	南房総市白浜町白浜字名倉	0470-33-1091	295-0102
733	南房総市白浜運動広場	南房総市白浜町滝口5580-113	0470-46-2964	295-0103
734	南房総市白浜体育館	南房総市白浜町滝口5580-27	0470-46-2964	295-0103
735	南房総市千倉総合運動公園	南房総市千倉町川戸544-8	0470-44-3381	295-0014
736	南千倉海水浴場	南房総市千倉町南朝夷字千倉1193-1	0470-33-1091	295-0012
737	瀬戸浜海水浴場	南房総市千倉町瀬戸字浜田2979-22	0470-33-1091	295-0004
738	南房総市丸山農業者トレーニングセンター	南房総市珠師ヶ谷1289-20	0470-33-1071	299-2501
739	南房総市丸山児童体育館	南房総市岩糸2489番地	0470-46-2964	299-2512
740	南房総市丸山体育館	南房総市岩糸2504番地	0470-46-2964	299-2512
741	南房総市和田花園広場	南房総市和田町花園867-1	0470-46-2964	299-2701

NO	施設の名称	施設の所在地	電話番号	郵便番号
742	南房総市和田コミュニティ運動広場	南房総市和田町下三原364	0470-46-2964	299-2715
743	南房総市北三原農村広場	南房総市和田町黒岩1457	0470-46-2964	299-2725
744	南房総市三芳国民体育館	南房総市谷向50	0470-46-2964	294-0813
745	南房総市三芳柔剣道場	南房総市谷向83	0470-46-2964	294-0813
746	南房総市三芳テニスコート	南房総市本織60-4	0470-46-2964	294-0822
747	南房総市三芳弓道場	南房総市谷向93-1	0470-46-2964	294-0813
748	南房総市丸山運動広場	南房総市岩糸2530	0470-46-2964	299-2512
749	南房総市富山平群体育館	南房総市平久里中220	0470-46-2964	299-2204
750	南房総市千倉七浦体育館	南房総市千倉町大川638	0470-46-2964	295-0026
751	南房総市千倉忽戸体育館	南房総市千倉町忽戸250	0470-46-2964	295-0022
752	和田浦海水浴場	南房総市和田町仁我浦	0470-33-1091	299-2703
753	岩井袋運動場	安房郡鋸南町岩井袋207	0470-55-4411	299-2116
754	大帷子運動場	安房郡鋸南町大帷子960	0470-55-9440	299-1903
755	鱈ヶ浦海水浴場	安房郡鋸南町大六地先	0470-55-1560	299-1906
756	元名海水浴場	安房郡鋸南町元名地先	0470-55-1560	299-1901
757	鋸南町B&G海洋センター	安房郡鋸南町竜島1111-6	0470-55-4411	299-2118
758	勝山海水浴場	安房郡鋸南町竜島地先	0470-55-1560	299-2118
759	大六海水浴場	安房郡鋸南町大六地先	0470-55-1560	299-1906
760	鋸南町営弓道場	安房郡鋸南町竜島1111-6	0470-55-4656	299-2118
761	保田海水浴場	安房郡鋸南町大帷子地先	0470-55-1560	299-1903
762	木更津市宮野球場	木更津市清見台1-6-7	0438-25-1987	292-0045
763	木更津市宮江川総合運動場	木更津市江川959-1	0438-41-9641	292-0063
764	木更津市宮貝浏庭球場	木更津市貝浏2-562-96	0438-23-5822	292-0833
765	小櫃公園	木更津市祇園358	0438-98-3651	292-0052
766	鳥居崎海浜公園内水泳プール	木更津市富士見3-5	0438-25-0622	292-0831
767	木更津市民体育館	木更津市貝浏2-13-40	0438-23-5822	292-0833
768	木更津市宮弓道場	木更津市吾妻1-4-1	0438-25-4932	292-0065
769	木更津市健康増進センター	木更津市潮浜3-1	0438-36-2511	292-0838
770	木更津市宮桜井運動場	木更津市桜井新町4-2	0438-23-5822	292-0823
771	君津緩衝緑地ゲートボール場	君津市西君津11	0439-88-0611	299-1100
772	小糸スポーツ広場	君津市塚原51	0439-32-5232	292-1147
773	内みのわ運動公園	君津市内箕輪1-1-1	0439-52-8222	299-1175
774	緩衝緑地野球場	君津市坂田613	0439-55-1710	299-1142
775	人見仮運動場	君津市人見4-11	0439-56-1698	299-1147
776	貞元仮運動場	君津市貞元290-1	0439-56-1698	299-1133
777	久留里市民プール	君津市久留里市場383-1	0439-27-2929	292-0421
778	清和スポーツ広場	君津市西栗倉60	0439-56-1698	292-1168
779	小櫃スポーツ広場	君津市末吉1005-1	0439-56-1698	292-0451
780	農村環境改善センター	君津市久留里市場347-1	0439-27-2537	292-0421
781	久留里スポーツ広場	君津市久留里市場368-1	0439-56-1698	292-0421
782	松丘スポーツ広場	君津市広岡1798	0439-56-1698	292-0503
783	亀山湖畔公園稲ヶ崎キャンプ場	君津市草川原866	0439-39-3390	292-0525
784	亀山湖畔長崎キャンプ場	君津市坂畑700-1	0439-39-3700	292-0532
785	小糸川右岸ジョギングコース	君津市壱師～人見	0439-56-1698	299-1192
786	君津緩衝緑地テニスコート	君津市西君津11-1	0439-88-0611	299-1100
787	君津勤労者総合福祉センター	君津市西君津11-6	0439-88-0611	299-1100
788	君津グラウンド・ゴルフ場	君津市作木201-3	0439-55-6225	299-1124
789	総合社会体育館	富津市新富80-4	0439-87-3001	293-0011
790	市民ふれあい公園	富津市新富146-2	0439-87-8778	293-0011
791	新富運動広場	富津市新富80-5	0439-87-3001	293-0011
792	金谷海浜公園プール	富津市金谷2204-1	0439-80-1291	299-1861
793	市民の森キャンプ場	富津市豊岡2785-1	0439-68-1800	299-1742
794	浅間山運動公園	富津市湊1247-2	0439-67-2178	299-1607
795	富津運動広場	富津市富津680-1	0439-87-3001	293-0021
796	上総湊海水浴場	富津市湊610地先	0439-80-1291	299-1607
797	富津海水浴場	富津市富津2400-9地先	0439-80-1291	293-0021
798	新舞子海水浴場	富津市八幡158-1地先	0439-80-1291	293-0056

NO	施設の名称	施設の所在地	電話番号	郵便番号
799	津浜海水浴場	富津市萩生105地先	0439-80-1291	299-1622
800	大貫中央海水浴場	富津市岩瀬898-1地先	0439-80-1291	293-0043
801	袖ヶ浦市総合運動場	袖ヶ浦市坂戸市場1566	0438-62-5350	299-0262
802	袖ヶ浦市永吉運動広場	袖ヶ浦市永吉712-3	0438-62-5350	299-0204
803	袖ヶ浦市神栄公園庭球場	袖ヶ浦市福王台3-5	0438-62-3521	299-0261
804	袖ヶ浦市神納あさひ公園庭球場	袖ヶ浦市神納2-20	0438-62-3521	299-0257
805	袖ヶ浦市百目木公園スポーツ施設	袖ヶ浦市百目木200	0438-75-7277	299-0213
806	袖ヶ浦市のぞみ野サッカー場	袖ヶ浦市のぞみ野10-1	0438-64-0215	299-0251
807	袖ヶ浦市平岡運動広場	袖ヶ浦市野里1564-1	0438-75-6677	299-0211
808	袖ヶ浦市長浦運動広場	袖ヶ浦市蔵波611	0438-62-5713	299-0243
809	袖ヶ浦市臨海スポーツセンター	袖ヶ浦市長浦1-57	0438-63-2711	299-0265
810	袖ヶ浦市今井野球場	袖ヶ浦市長浦580-76	0438-63-5993	299-0265
811	袖ヶ浦市根形運動広場	袖ヶ浦市下新田982	0438-62-6161	299-0255
812	袖ヶ浦健康づくり支援センター(ガウランド)	袖ヶ浦市三ツ作1862-12	0438-64-3200	299-0254

## 9 民間体育施設(回答のあった施設のみ掲載)

NO	施設の名称	施設の所在地	電話番号	郵便番号
1	ビッグベアージム	千葉市緑区大膳野町2-5	043-291-5595	266-0006
2	鷹之台テニスクラブ	千葉市花見川区横戸町810	043-259-8281	262-0001
3	殿山テニスガーデン	千葉市若葉区源町839-1	043-287-0101	264-0037
4	スタジオダンシング	千葉市若葉区西都賀3-1-1	043-284-1681	264-0026
5	スポーツクラブルネサンス幕張	千葉市花見川区幕張町4-544-41	043-296-7750	262-0032
6	野口翠子バレエスタジオ	千葉市美浜区真砂5-21-1	043-277-3422	261-0011
7	稲毛ヤングボウル	千葉市稲毛区小仲台2-5-7 海宝ビル6F	043-287-6700	263-0043
8	稲毛ボクシングジム	千葉市稲毛区園生町1113	043-287-3885	263-0051
9	ダイナミックゴルフ千葉	千葉市若葉区佐和町323	043-228-5725	265-0065
10	土気ゴルフセンター	千葉市緑区土気町610	043-294-0001	267-0061
11	東急セブンハンドレッドクラブ	千葉市緑区小山町359-6	043-294-0700	267-0063
12	海老原ダンススクール	千葉市中央区松波2-8-3 MAビル2F	043-290-8881	260-0044
13	セントラルスイムクラブ千葉	千葉市中央区末広2-2-23	043-265-2663	260-0843
14	サンキョウヤングボウル	千葉市中央区出洲港13-26	043-245-0033	260-0023
15	セントラルフィットネスクラブポートスクエア	千葉市中央区間屋町1-50	043-245-6161	260-0025
16	セントラルフィットネスクラブ千葉	千葉市中央区新町18-14	043-243-8800	260-0028
17	花見川ゴルフセンター	千葉市花見川区作新台4-12-12	043-259-6255	262-0045
18	芝入ひろ子バレエ研究所	千葉市稲毛区小中台町293-3	043-287-3673	263-0044
19	日本少林寺拳法連盟千葉山王支部	千葉市稲毛区山王町189-2	043-422-1134	263-0002
20	アートヒルテニスクラブ	千葉市若葉区小倉町1016-1	043-232-3503	264-0007
21	スポーツクラブNAS稲毛海岸	千葉市美浜区高洲3-8-1	043-277-5211	261-0004
22	リスコムインターナショナルバレエスクール	千葉市稲毛区緑町1-23-12-201	043-247-0426	263-0023
23	セントラルウェルネスクラブ長沼	千葉市稲毛区長沼町330-50	043-215-2615	263-0005
24	A&P合気道石垣道場	千葉市緑区おゆみ野3-16	043-226-9300	266-0031
25	キックボクシングジム マスターズビット	千葉市稲毛区稲毛東3-16-18 須藤ビル3F	043-247-0112	263-0031
26	(一社)仙武会空手仙武館	千葉市稲毛区弥生町4-35	043-251-6622	263-0022
27	社団法人鷹之台カンツリー倶楽部	千葉市花見川区横戸町1501	047-484-3151	262-0001
28	千葉合気道館穴川道場	千葉市稲毛区穴川4-13-29	043-253-2330	263-0024
29	都賀スポーツセンター(株)	千葉市若葉区桜木北3-7-22	043-232-0115	264-0029
30	誉田ゴルフセンター	千葉市緑区誉田町1-56-1	043-292-4656	266-0005
31	望星館川島柔道場	千葉市稲毛区稲毛町5-273	043-274-0008	263-0035
32	スポーツクラブルネサンス土気あすみが丘	千葉市緑区あすみが丘1-18-1	043-294-0450	267-0066
33	ニューゴルフプラザ幕張	千葉市美浜区幕張西4-2	043-213-6777	261-0026
34	(株)千葉アスレティックセンター	習志野市大久保2-13-1	047-476-2711	275-0011
35	セントラルスポーツクラブ谷津	習志野市谷津3-1-1	047-452-6149	275-0026
36	コナミスポーツクラブ津田沼	習志野市津田沼1-8-1	047-477-6868	275-0016
37	TOPインドアテニスステージ津田沼	習志野市津田沼2-4-19	047-478-8088	275-0016
38	石丸ボクシングジム	習志野市津田沼2-10-19	047-477-1766	275-0016
39	ゴールドジム津田沼千葉店	習志野市津田沼5-12-4	047-455-0022	275-0016
40	ローズヒルテニスクラブ	八千代市大和田新田1151-3	047-459-5551	276-0046
41	ベストゴルフレンジ	八千代市米本1875-1	047-488-5620	276-0015
42	スポーツクラブNAS勝田台	八千代市勝田台北1-1-1	047-487-3691	276-0020
43	国際レディースゴルフ倶楽部	八千代市島田台字向原1177	047-488-6681	276-0004
44	中山カントリークラブ	八千代市桑橋1299	047-459-2141	276-0007
45	八千代ゴルフクラブ	八千代市米本2834	047-488-3159	276-0015
46	F&Nワタナベダンススクール	八千代市八千代台南1-7-5昭和ビル4F	047-486-2917	276-0033
47	ウェルネスクラブウェブ八千代	八千代市緑が丘2-1-2	047-458-1000	276-0049
48	スタジオビュー	八千代市八千代台南1-3-6佐藤ビル3F	047-484-0734	276-0033
49	CACスイミングスクール勝田台	八千代市上高野1049-2	047-485-5311	276-0022
50	ニックテニスドーム八千代	八千代市ゆりのき台3-9-3	047-405-0007	276-0042
51	ace八千代台	八千代市八千代台北1-1アピアビル6F・7F	047-480-2299	276-0031
52	カープス八千代台東口	八千代市八千代台東1-14-8第2須賀ビル2F	047-482-7070	276-0032
53	岸理映子シェイプアップスタジオR	船橋市西船4-14-12 木村建設5階	047-434-7654	273-0031
54	サンランド船橋	船橋市山手1-2-1	047-431-3555	273-0045

NO	施設の名称	施設の所在地	電話番号	郵便番号
55	御滝グリーンゴルフ	船橋市南三咲1-17-1	047-448-1562	274-0813
56	サングリーンテニスクラブ	船橋市古和釜町512	047-457-2554	274-0061
57	NPO法人玄気会玄気道総本部	船橋市行田町99-10	047-438-4326	273-0043
58	(株)フジスポーツクラブ	船橋市本町7-7-1イトーヨーカドー西館7F	047-424-6960	273-0005
59	山本ダンスアカデミー	船橋市本町4-17-24	047-422-3496	273-0005
60	セントラルスポーツクラブ津田沼	船橋市前原西3-22-15	047-479-1616	274-0825
61	(株)メディカルスポーツプラザ	船橋市丸山4-52-10	047-438-3430	273-0048
62	ベル・ダンス・ソサイエティ	船橋市咲が丘2-6-18	047-447-0920	274-0807
63	丸山ゴルフセンター(株)	船橋市丸山4-4-1	047-438-0934	273-0048
64	金田ワールドSC船橋	船橋市咲が丘1-2-1	047-447-2531	274-0807
65	ダンススタジオデューク	船橋市二和東6-2-33	047-447-0073	274-0805
66	津田沼ローンテニスクラブ	船橋市前原西7-5	047-478-4809	274-0825
67	富士卓球場	船橋市丸山4-1-9	047-438-4474	273-0048
68	ホリデイススポーツクラブ	船橋市坪井東4-3-1	047-410-8700	274-0060
69	Curves東船橋	船橋市東船橋1-24-8 1階	047-411-7141	273-0002
70	Curves船橋高根台	船橋市松が丘1-29-9 2階	047-490-1919	274-0064
71	オールサムズテニスクラブ船橋	船橋市旭町4-169	047-406-6665	273-0041
72	ボルダリングパークグリーンアロー西船橋店	船橋市本郷町626※ステキーのあさくま敷地内	047-323-6200	273-0033
73	ボルダリングパークグリーンアロー津田沼店	船橋市前原西2-39-8	047-470-3020	274-0825
74	コナミスポーツクラブ船橋	船橋市湊町2-8-45	047-420-2071	273-0011
75	パールプラザボウル	船橋市夏見1-16-38	047-424-8080	273-0865
76	ペガサス乗馬クラブ	船橋市高根町217	047-439-1021	274-0817
77	船橋アーチェリーレンジ	船橋市滝台1-7-2	047-466-2320	274-0074
78	曽谷セントラルスイムクラブ	市川市曽谷4-2-6	047-373-8221	272-0832
79	サン・テニス大町	市川市大町5-16	047-334-3366	272-0801
80	2-4テニス	市川市大町2-4	047-337-3488	272-0801
81	ニックコルトンテニスガーデン	市川市鬼高1-1-1	047-370-1199	272-0015
82	クレールインドアテニススクール	市川市南行徳3-14-2	047-397-2010	272-0138
83	土谷卓球場	市川市曽谷8-9-6	047-372-8001	272-0832
84	市川スポーツアカデミー	市川市堀之内1-9-20	047-373-4028	272-0837
85	てづかグリーンテニスクラブ	市川市大町517-1	047-337-2808	272-0801
86	国府台テニスガーデン	市川市中国分2-16-15	047-371-6150	272-0835
87	本八幡スターレーン	市川市南八幡4-9-1	047-377-0101	272-0023
88	フィールドアスレチックありのみコース	市川市大町226-1	047-338-2050	272-0801
89	エーススポーツプラザ市川	市川市塩浜2-17	047-399-8383	272-0127
90	中山ゴルフセンター	市川市本北方3-11-6	047-338-6633	272-0816
91	アーデルフィットネスリゾート	市川市菅野1-8-18	047-322-3000	272-0824
92	宇佐見ダンススクール	市川市市川南3-1-20-B	047-323-4877	272-0033
93	LAVAhotyogastudio行徳店	市川市行徳駅前1-27-20	047-307-6731	272-0133
94	カーブス下総中山	市川市高石神34-2	047-336-0808	272-0814
95	カーブス市川真間店	市川市真間1-10-7	047-702-7666	272-0826
96	クリーンスバ市川	市川市上妙典1554	047-329-6711	272-0012
97	ティップネス南行徳店	市川市相之川4-9-10	047-307-6231	272-0143
98	メガロス本八幡	市川市南八幡3-14-26	047-314-0600	272-0023
99	大慶園バッティングスタジアム	市川市大町359	047-337-5001	272-0801
100	柏井テニスクラブ	市川市柏井町4-358-13	047-337-1172	272-0802
101	本八幡ハタボウル	市川市八幡2-16-6	047-335-2435	272-0021
102	カーブス 市川大野	市川市南大野3-24	047-339-6555	272-0804
103	カーブス PATIO本八幡	市川市八幡2-15-10	047-336-2550	272-0021
104	コナミスポーツクラブ市川	市川市鬼高1-1-1ニックコルトンプラザ	047-378-8321	272-0015
105	セントラルフィットネスクラブ市川	市川市市川1-3-18	047-323-2211	272-0034
106	ヘルスガーデンコスタ・デル・ソル・byヤマノ	浦安市舞浜1-8ホテルオークラ内	047-355-3381	279-0031
107	浦安ブライtonホテルリフレッシュクラブ「ジーナス」	浦安市美浜1-9-1 ブライtonホテル内	047-350-8926	279-0011
108	ケーアクティブ	浦安市北栄2-5-17	047-382-8699	279-0002
109	スポーツクラブ ルネサンス 浦安	浦安市北栄2-6-18	047-304-6133	279-0002
110	セントラル・スイム・クラブ浦安	浦安市北栄4-20-26	047-352-1011	279-0002

NO	施設の名称	施設の所在地	電話番号	郵便番号
111	江戸川ラインゴルフ松戸コース	松戸市上矢切1711	047-362-4101	271-0094
112	(株)松戸テニス倶楽部	松戸市金ヶ作254	047-385-6100	270-2251
113	梨香台ゴルフガーデン	松戸市高塚新田320	047-392-9311	270-2222
114	ときわ平ボウリングセンター	松戸市常盤平2-8-2	047-388-0010	270-2261
115	北小金ボウル	松戸市根本内249-7	047-341-9191	270-0011
116	塚山テニスクラブ	松戸市紙敷115	047-392-5580	270-2221
117	IHSMテニスアリーナ松戸	松戸市南花島3-38-11	047-366-3600	271-0065
118	松戸平沼ボクシングジム	松戸市栗ヶ沢830	047-385-0543	270-0022
119	コチインドアテニスクラブ	松戸市馬橋3175	047-345-4501	271-0051
120	スポーツクラブNAS松戸	松戸市本町4-1	047-361-2188	271-0091
121	八ヶ崎エンゼルインドアテニススクール	松戸市八ヶ崎2-22-1	047-344-3274	270-0023
122	エンゼルフットサルクラブ	松戸市八ヶ崎二丁目22-1	047-346-7550	270-0023
123	松戸綜武館	松戸市八ヶ崎1丁目28-5	047-344-1077	270-0023
124	極真会館松戸道場	松戸市本町19-2河内ビル2F	047-369-4655	271-0091
125	キックボクシングアカデミーROOTS	松戸市北松戸2丁目3-7	047-364-7877	271-0063
126	コナミスポーツジュニアスクール五香	松戸市金ヶ作408-8	047-384-0911	270-2251
127	ゴルフフレンジらんらん倶楽部	松戸市金ヶ作312-4	047-386-2746	270-2251
128	松風館	松戸市新松戸2-48	047-344-3300	270-0031
129	北柏テニスクラブ	柏市根戸410-1	04-7133-2165	277-0831
130	たなかスイミングスクール	柏市大室1265	04-7133-3263	277-0813
131	小金原ゴルフセンター	柏市酒井根655	04-7172-5306	277-0053
132	沼南ゴルフ(有)	柏市大島田757-1	04-7191-8119	277-0922
133	吉田柔道場	柏市光ヶ丘2-22-1	04-7175-2668	277-0065
134	諏訪グリーンテニスクラブ	柏市篠簞田1405-2	04-7146-1333	277-0862
135	メガロス柏	柏市柏7-6-30	04-7168-2100	277-0005
136	セントラルウェルネスクラブ 柏	柏市末広町6-1	04-7142-0180	277-0842
137	克真館	柏市今谷上町43-132	04-7174-2241	277-0074
138	南柏テニスクラブ	柏市豊町1-4-5	04-7144-2933	277-0854
139	豊四季スイミングクラブ	柏市旭町7-4-60	04-7145-2345	277-0852
140	名戸ヶ谷ゴルフ練習場	柏市名戸ヶ谷832	04-7164-2190	277-0032
141	ラウンドワン柏店	柏市弥生町8-53	04-7160-4060	277-0015
142	柏洋スイマーズ南スクール	柏市南増尾1-2-1	04-7173-0410	277-0054
143	有限会社セレス小林プロモーション	柏市柏3丁目2-22	04-7165-1175	277-0005
144	ヨシダソシアルダンススクエア	柏市明原2-2-23 ジャノメ柏ビル1F	04-7105-2341	277-0843
145	ゴールドジム柏千葉	柏市豊四季156	04-7141-7733	277-0863
146	オークスベストフィットネス	柏市大山台2-3-1	04-7134-1112	277-0837
147	東武スポーツクラブかしわ	柏市新柏1-1522-8	04-7164-5353	277-0084
148	柏駅前ヤングボウル	柏市柏1-3-1 ドン・キホーテ5階	04-7164-2117	277-0005
149	リベラテニススクール 柏	柏市千代田2-11-7 2階	04-7138-5175	277-0025
150	(有)増尾ゴルフ	柏市増尾995	04-7172-3803	277-0033
151	(有)松丸ゴルフセンター	柏市花野井511	04-7132-3777	277-0812
152	日暮ゴルフセンター	柏市布施1092-2	04-7131-6317	277-0825
153	柏武道館	柏市南増尾5-25-15	04-7175-3939	277-0054
154	柏洋スイマーズ江戸川台スクール	柏市西原3-10-14	04-7154-4141	277-0885
155	清水公園	野田市清水906	04-7125-3030	278-0043
156	(株)川間グリーンテニスクラブ	野田市岩名1-78-3	04-7129-1055	278-0055
157	オークランドテニスクラブ	野田市野田157-30	04-7124-2515	278-0037
158	極真会館下総支部愛宕道場	野田市中野台172-4	04-7121-1964	278-0035
159	フットボールコミュニティー野田	野田市山崎貝塚町5-1	04-7125-0662	278-0023
160	初石テニスクラブ	流山市駒木台494-1	04-7154-8214	270-0113
161	流山ゴルフセンター	流山市駒木246	04-7152-2050	270-0132
162	初石サンシャインゴルフ	流山市東初石1-74-3	04-7155-0562	270-0114
163	カーブス江戸川台	流山市江戸川台東2-23	04-7155-1780	270-0111
164	カーブスおおたかの森	流山市市野谷字入谷665-40 ハナミズキテラス1F	04-7158-6116	270-0137
165	千葉和世ダンスアカデミー南流山スタジオ	流山市南流山2-5-6ちばビル2F	04-7178-8078	270-0163
166	DANCE BOX レッスン STUDIO	流山市西初石3-98-36 サンセットビル 2F		270-0121

NO	施設の名称	施設の所在地	電話番号	郵便番号
167	クラシックバレエコッペリア	流山市東初石3-126-7	04-7155-1540	270-0114
168	若草テニスクラブ(株)	我孫子市中里758	04-7192-6560	270-1122
169	(社)我孫子ゴルフ倶楽部	我孫子市岡発戸1110	04-7182-0111	270-1137
170	仲馬倶楽部	我孫子市江蔵地1027-6	04-7188-2864	270-1113
171	ミナトスポーツクラブ天王台	我孫子市天王台4-1-1	04-7185-3710	270-1143
172	東我孫子カントリークラブ	我孫子市青山895	04-7182-4141	270-1173
173	布佐平和台テニス倶楽部	我孫子市布佐平和台7-8-20	04-7189-1500	270-1108
174	湖北台ゴルフセンター	我孫子市湖北台1-14-18	04-7188-9741	270-1132
175	隆道館橋道場	我孫子市中里304	04-7188-0022	270-1122
176	星野柔道場	我孫子市中峠1304	04-7187-1493	270-1121
177	日本国際空手協会NPO法人実武道会館	我孫子市久寺家292-6	04-7183-6920	270-1163
178	アビースポーツ&カルチャー	我孫子市本町3-2-28 アビイクオーレ3階	04-7182-3731	270-1151
179	スパ&スポーツユア我孫子	我孫子市東我孫子2-17-3	04-7183-0505	270-1144
180	極真カラテ我孫子道場	我孫子市緑2-11-52 今村ビル1F	04-7181-7432	270-1153
181	セントラルウェルネスクラブ我孫子	我孫子市我孫子1-10-2 YSビル	04-7179-2550	270-1166
182	カーブス天王台北口	我孫子市柴崎台1-10-5 川村第10ビル3F	04-7185-0277	270-1176
183	健康クラブファーストステップジム	我孫子市天王台2-2-6	04-7183-8864	270-1143
184	鎌ヶ谷ひかりテニスクラブ	鎌ヶ谷市鎌ヶ谷7-13-34	047-444-3974	273-0105
185	鎌ヶ谷ミナトサッカークラブ	鎌ヶ谷市南鎌ヶ谷4-12-27	047-443-3751	273-0106
186	鎌ヶ谷ゴルフセンター	鎌ヶ谷市北中沢1-15-5	047-445-1241	273-0111
187	オールサムズテニスクラブ	鎌ヶ谷市丸山3-7	047-445-4904	273-0103
188	鎌ヶ谷カントリークラブ	鎌ヶ谷市中沢1348	047-444-4120	273-0118
189	NAS新鎌ヶ谷	鎌ヶ谷市新鎌ヶ谷2-12-1	047-446-3900	273-0107
190	カーブス鎌ヶ谷道野辺	鎌ヶ谷市道野辺本町1-4-29	047-442-2431	273-0137
191	カーブス馬込沢	鎌ヶ谷市東道野辺7-18-2松井ビル1F	047-445-4800	273-0115
192	オックスベストフィットネス	佐倉市上志津1641-1	043-462-4553	285-0846
193	スポーツクラブルネサンス佐倉	佐倉市大崎台1-21-6	043-486-0450	285-0817
194	フィットネスクラブウスイ	佐倉市王子台1-15-2	043-488-0211	285-0837
195	臼井ダンススクール	佐倉市王子台1-26-7	043-462-2811	285-0837
196	佐倉ライディングクラブ	佐倉市馬渡465	043-498-2063	285-0804
197	フジスポーツクラブ	佐倉市井野1441-3	043-488-0074	285-0855
198	ワールドゴルフクラブ	佐倉市生谷935	043-462-3456	285-0836
199	佐倉サンゴルフセンター	佐倉市生谷1529	043-487-0303	285-0836
200	(株)佐倉フィールドアーチェリークラブ	佐倉市馬渡471	043-498-0002	285-0804
201	シーダーツリーゴルフプラザ	佐倉市馬渡1115	043-498-3487	285-0804
202	ヒルトップバーデイクラブ	佐倉市木野子362-1	043-485-5721	285-0801
203	ユーカリゴルフプラザ	佐倉市先崎233	043-463-1242	285-0851
204	ウェルネスプラザアクアユーカリ	佐倉市ユーカリが丘3-2-1	043-488-0100	285-0858
205	臼井バッティングスタジアム	佐倉市王子台2-27-10	043-461-8985	285-0837
206	極真会館渡邊道場	佐倉市王子台2-13-14	043-488-2972	285-0837
207	昇空館本部道場	佐倉市王子台3-15-4	043-463-0975	285-0837
208	麻倉ゴルフ倶楽部	佐倉市内田670番地	043-498-6630	285-0077
209	佐倉カントリー倶楽部	佐倉市飯田1000番	043-485-0311	285-0032
210	成田東武ホテルエアポートフィットネスプラザプレス	成田市取香320-1	0476-32-1234	286-0106
211	成田卓球センター	成田市東和田792-2	0476-22-3351	286-0134
212	ベストゴルフ成田	成田市船形600	0476-27-8221	286-0001
213	スカイウェイカントリークラブ	成田市幡谷941-1	0476-36-2361	286-0814
214	ヒルトン成田ヘルスクラブ	成田市小菅456	0476-33-1121	286-0127
215	セントラル乗馬倶楽部	成田市松崎1160	0476-28-4388	286-0846
216	スポーツジムナビックス	成田市玉造7-23-3	0476-28-2421	286-0011
217	キャスコ花葉CLUB本コース・花葉コース	成田市猿山1261-1	0476-96-2231	289-0107
218	大栄カントリー倶楽部	成田市横山638	0478-73-5522	287-0214
219	運動の森自然公園成田エアポートコース	成田市前林817	0478-73-5121	287-0222
220	パットゴルフタニ有限会社	成田市下方1390	0476-28-0810	286-0005
221	カーブスユアエルム成田	成田市公津の杜4-5-3 ユアエルム3F	0476-29-6900	286-0048
222	ゴールドジム成田	成田市赤坂2-1-10	0476-29-6662	286-0017

NO	施設の名称	施設の所在地	電話番号	郵便番号
223	インターアクションホースマンスクール	成田市横山204-48	0476-73-3929	287-0214
224	太平洋クラブ成田コース	成田市川栗240	0476-35-8820	286-0125
225	日本空手道連盟一心会成田道場	成田市川栗96	0476-35-0289	286-0125
226	ケンズインドアテニススクール	四街道市鹿渡1135-2	043-421-1000	284-0003
227	四街道カントリー(株)	四街道市小名木268	043-432-8111	284-0042
228	(財)少林寺拳法連盟大日支部	四街道市大日347-8	043-421-2644	284-0001
229	(株)千葉田園スイミングクラブ	四街道市大日866	043-421-2421	284-0001
230	オカモゴルフ練習場	四街道市吉岡1705	043-237-8097	284-0032
231	木村桂子ヘルシースタジオ	四街道市鹿渡933-25	043-422-4703	284-0003
232	三心館剣道場	四街道市下志津新田2526-31	043-422-5849	284-0006
233	アコーディアガーデン四街道サンビック	四街道市大日771-1	043-423-2300	284-0001
234	(株)千葉田園テニスクラブ	四街道市大日811	043-423-4919	284-0001
235	(有)ピアッツァテニスクラブ八街	八街市八街ほ208	043-444-1567	289-1115
236	JSS八街スポーツクラブ	八街市八街ほ660-1	043-443-8321	289-1115
237	八街ヤングボウル	八街市八街ほ380-11	043-444-1119	289-1115
238	千葉バーディクラブ	八街市小谷流591	043-440-5888	289-1135
239	やちまたパークゴルフ	八街市砂778-1	043-445-0231	289-1121
240	千葉八街道院	八街市八街ろ168-82	043-443-3987	289-1144
241	エルドラドラランチ	八街市山田台222-2	043-445-1007	289-1124
242	コルザホースクラブ	八街市山田台285	043-445-6699	289-1124
243	Curvesピアシティ八街	八街市八街に252-6ピアシティ八街	043-440-0901	289-1103
244	総武カントリークラブ	印西市草深302	0476-46-7111	270-1337
245	タップスポーツ千葉	印西市船尾宇原山1453-3	0476-47-1711	270-1345
246	船尾ゴルフセンター	印西市船尾1353-1	0476-46-0522	270-1345
247	アリスゴルフガーデン	印西市草深12	0476-47-1200	270-1337
248	セブンスイミングクラブ牧の里	印西市小林北4-1-1	0476-97-1525	270-1313
249	松原テニススクール印西	印西市草深46	0476-48-6333	270-1337
250	朝日スポーツクラブ BIG-S	印西市中央北3-2 イオンモール千葉ニュータウン1F	0476-45-0880	270-1350
251	アミューズメントシティラクゾー	印西市牧の原1-3牧の原モア内	0476-40-7788	270-1337
252	シオツキバレエスタジオ	印西市大森2515-4-3-2F-1	0476-42-7630	270-1327
253	総武カントリークラブ印旛コース	印西市造谷495	0476-99-1151	270-1611
254	総武カントリークラブ北コース	印西市造谷495	0476-99-1161	270-1611
255	泉カントリー倶楽部	印西市吉田456	0476-99-1211	270-1617
256	SKB成田射撃場	印西市山田166	0476-98-1221	270-1604
257	ロッキー印西牧の原店	印西市原1-2 ビッグホップガーデンモール1F	0476-36-7758	270-1335
258	(株)船橋カントリー倶楽部	白井市清戸703	047-497-0236	270-1415
259	山崎製パン健康保険組合総合グラウンド	白井市富士86	047-445-3571	270-1432
260	ウエストグリーンテニスクラブ	白井市根907-1	047-491-8904	270-1431
261	リトル・グリーン・ヴァレー船橋	白井市神々廻1904-2	047-491-3131	270-1416
262	八正道	白井市根1720-4	047-497-2132	270-1431
263	極真会館 白井道場	白井市堀込1-1-30	047-492-1196	270-1422
264	アイエス卓球場	白井市富士51-7-2	047-443-5110	270-1432
265	サムライテニス	白井市根1071-1	047-497-3681	270-1431
266	遊楽パークゴルフ	白井市根16-3	047-492-6645	270-1431
267	古武道心身館	白井市根144-2	047-497-3449	270-1431
268	合気道 白井道場	白井市十余一32-32	047-492-3858	270-1411
269	カープス白井駅前店	白井市堀込1-1-34-202	047-492-6800	270-1424
270	ハスチョルダイビング	白井市富士22-2	047-401-9851	270-1432
271	(株)さんらいずゴルフレンジ	白井市根373-2	047-492-2600	270-1431
272	フォレストゴルフ	白井市根306-3	047-492-6699	270-1431
273	白井ゴルフ株式会社	白井市根412	047-491-4007	270-1431
274	白井テニスクラブ	白井市根477	047-491-4550	270-1431
275	久能カントリー倶楽部	富里市久能722	0476-93-9000	286-0203
276	(株)昭和ゴルフ	富里市御料287-1	0476-92-0834	286-0211
277	オリンピッククラブ 富里トレーニングファーム	富里市根本名813-2	0476-91-0038	286-0205
278	ファーム・クラインガルテン	富里市十倉909-2	0476-94-1002	286-0212

NO	施設の名称	施設の所在地	電話番号	郵便番号
279	ナルタ牧場	富里市中沢1069	0476-93-8083	286-0222
280	成田ロイヤルダンススクール	富里市七栄128-2	0476-92-4102	286-0221
281	ザ・ゴルフファン	印旛郡酒々井町篠山新田3-2	043-496-9288	285-0901
282	しすいの森パークゴルフ場	印旛郡酒々井町墨1200	043-496-0955	285-0913
283	成田ヒルズカントリークラブ	印旛郡栄町龍角寺字谷田川1236-3	0476-95-5555	270-1506
284	クレンサ・スポーツアカデミー	印旛郡栄町請方318-2	0476-95-5222	270-1543
285	L&Mスイミングクラブ	香取市北1丁目7-2	0478-54-7456	287-0002
286	L&Mスポーツクラブ	香取市北2丁目7-15	0478-55-0699	287-0002
287	佐原ミナミボウル	香取市佐原イ4200	0478-54-6160	287-0003
288	プライムスイミングクラブ佐原	香取市玉造1丁目5-2	0478-55-1780	287-0041
289	佐原グリーンプラザ	香取市大戸31	0478-58-1561	287-0043
290	佐原ゴルフセンター	香取市大崎1430	0478-59-1165	287-0035
291	佐原カントリークラブ	香取市多田89	0478-57-1122	287-0014
292	小見川東急ゴルフクラブ	香取市一ノ分目496-1	0478-83-0109	289-0301
293	香取カントリークラブ	香取市織幡1177	0478-82-6111	289-0348
294	成田東カントリークラブ	香取市山倉1367	0478-79-2211	289-0426
295	習志野カントリークラブ空港コース	香取市小川1371-1	0478-79-2111	289-0423
296	成田の森カントリークラブ	香取市山倉2628-4	0478-79-1000	289-0426
297	千葉桜の里ゴルフクラブ	香取市田部1434	0478-78-3411	289-0406
298	山田グリーンゴルフクラブ	香取市新里893-2	0478-78-3314	289-0424
299	オーク・ヒルズカントリークラブ	香取市苧毛893	0478-75-3131	287-0104
300	グレンオークスカントリークラブ	香取市沢442	0478-75-3737	287-0105
301	北総ファーム北総乗馬クラブ	香取市沢2610-1	0478-75-2468	287-0105
302	小見川ゴルフクラブ	香取市内野190-1	0478-82-5248	289-0349
303	ゴルフプラザサンライズ	香取市増田300	0478-83-0771	289-0307
304	ショートコース香取ゴルフクラブ	香取市油田1198	0478-82-7071	289-0346
305	乗馬倶楽部イグレット	香取市本矢作225-1	0478-59-1640	287-0025
306	神崎カントリー倶楽部	香取郡神崎町古原乙213	0478-72-4042	289-0215
307	土善弓道場	香取郡東庄町笹川い5630-342	0478-86-1155	289-0601
308	東庄ゴルフ倶楽部	香取郡東庄町東和田329	0478-87-0115	289-0636
309	ダイナミックゴルフ成田	香取郡多古町飯笹1040-1	0479-75-0793	289-2231
310	東京国際空港ゴルフ倶楽部	香取郡多古町船越2599	0479-76-5101	289-2244
311	ゴルフ倶楽部成田ハイツリー	香取郡多古町大門659	0479-75-1141	289-2303
312	多古カントリークラブ	香取郡多古町飯笹1315	0479-70-7300	289-2231
313	伊勢ダンススクール	銚子市川口町2-6490	0479-24-1862	288-0001
314	SDフィットネス銚子店	銚子市末広町2-1	0479-22-8181	288-0042
315	レインボーヒルズカントリークラブ	銚子市諸持町861番地	0479-33-2121	288-0875
316	ダンス平山	銚子市西小川町1148	0479-24-8342	288-0036
317	スイミングクラブルネサンス銚子	銚子市長塚町3-652	0479-24-0450	288-0837
318	銚子エースレーン	銚子市前宿町496	0479-22-8251	288-0031
319	宮内ダンス教室	銚子市松本町3-966	0479-24-6000	288-0802
320	銚子ボクシングジム	銚子市大橋町6-1	0479-23-4048	288-0046
321	トクモト ダンス スタジオ	銚子市松岸見晴台2736-5	0479-24-3466	288-0832
322	銚子射撃場	銚子市森戸町1594	0479-33-0608	288-0872
323	学而館柴田道場	銚子市前宿町1161	0479-22-1192	288-0031
324	ブアレイホーク・さとこ・フラススタジオ	銚子市春日町30-4	0479-22-2892	288-0814
325	フラ・フィ・オ・マルラニ	銚子市中央町9-20	0479-25-0438	288-0041
326	のりこダンス教室	銚子市中央町2-9	0479-24-6450	288-0041
327	ツカモト・ダンススタジオ	銚子市新生町2-14-9	0479-25-3734	288-0056
328	アサヒボウル	旭市口の904-1	0479-62-2618	289-2516
329	ゴルフプラザ72	旭市倉橋3837	0479-55-3855	289-2611
330	SDfitness	旭市イの4655	0479-63-5477	289-2511
331	スイミングクラブ・ルネサンス八日市場	匝瑳市八日市場ハ967-2	0479-73-2292	289-2141
332	松山ゴルフクラブ	匝瑳市松山666	0479-72-3641	289-2152
333	少林寺拳法千葉匝瑳道院	匝瑳市大浦1109-1	0479-72-2577	289-2151

NO	施設の名称	施設の所在地	電話番号	郵便番号
334	勝正館空手道本部道場	匝瑳市飯倉46-1	0479-73-6655	289-2147
335	東千葉カントリークラブ	東金市滝503	0475-54-2681	283-0825
336	サンピアスポーツクラブ	東金市東岩崎8-10	0475-52-0450	283-0068
337	卓球場 ひえだ	山武市姫島906-2	0475-82-2790	289-1327
338	ラフォーレ&松尾ゴルフ倶楽部	山武市松尾町八田1563	0479-86-6400	289-1512
339	山田ゴルフ倶楽部	山武市松尾町下大蔵790	0479-86-5551	289-1517
340	蓮沼シーサイドイン 小川荘	山武市蓮沼ホの601	0475-86-3315	289-1803
341	ホテル浪川荘	山武市蓮沼ニの4665	0475-86-2259	289-1805
342	山武グリーンカントリー倶楽部	山武市椎崎1552	0475-88-0111	289-1205
343	山武荘弓道場	山武市森1298	0475-88-0980	289-1214
344	民宿さかえテニスコート	大網白里市南今泉4852	0475-77-2048	299-3202
345	季美の森ゴルフ倶楽部	大網白里市季美の森南2-49	0475-73-0109	299-3241
346	(株)タイオーススポーツセンター	大網白里市南今泉4580	0475-77-2311	299-3202
347	(株)大網グリーンゴルフ	大網白里市大竹270-1	0475-72-5515	299-3243
348	(株)ヌーヴェルゴルフ倶楽部	大網白里市金谷郷3151-1	0475-70-2001	299-3242
349	(有)早船	山武郡九十九里町片貝6823-1	0475-76-2021	283-0104
350	(有)民宿あぶらやテニスコート	山武郡九十九里町真亀4674	0475-76-3036	283-0114
351	鳴浜荘体育館	山武郡九十九里町作田5191	0475-76-5206	283-0101
352	国民宿舎サンライズ九十九里	山武郡九十九里町真亀4908	0475-76-4151	283-0114
353	たばた荘	山武郡九十九里町作田5601	0475-76-5008	283-0101
354	ゆたか荘トレーニングセンター	山武郡九十九里町西野1924-2	0475-76-3076	283-0116
355	南風荘体育館	山武郡九十九里町片貝6910	0475-76-2303	283-0104
356	ペンションダクトテニスコート	山武郡横芝光町木戸8922	0479-84-0074	289-1726
357	コテージNANじゃMONじゃテニスコート	山武郡横芝光町木戸10431	0479-84-0317	289-1726
358	ハッピーペンション九十九里テニスコート	山武郡横芝光町木戸8405-10	0479-84-2482	289-1726
359	松原荘サッカー場	山武郡横芝光町木戸9792-1	0479-84-0213	289-1726
360	民宿白磯サッカー場	山武郡横芝光町木戸9930	0479-84-0920	289-1726
361	山柄荘多目的グラウンド	山武郡横芝光町木戸10740	0479-84-0193	289-1726
362	カレドニアンゴルフクラブ	山武郡横芝光町長倉1658	0479-82-6161	289-1756
363	京カントリークラブ	山武郡芝山町山田1281	0479-77-2222	289-1606
364	富里ゴルフ倶楽部	山武郡芝山町小原子773	0479-78-0002	289-1611
365	芝山ゴルフ倶楽部	山武郡芝山町大台2176	0479-77-4123	289-1605
366	ミキゴルフ成田	山武郡芝山町岩山2300-1	0479-77-2088	289-1608
367	イーグルレイクゴルフクラブ	山武郡芝山町境字五丈201	0479-78-6200	289-1615
368	オリンピッククラブ	山武郡芝山町宝馬21-5	0479-70-8788	289-1622
369	日本真心流総合武道連盟建武館	茂原市南吉田3819	0475-34-8819	299-4104
370	娛天山ゴルフ練習場	茂原市六ッ町654	0475-23-2700	297-0012
371	アタックゴルフ練習場	茂原市大芝269の1	0475-24-2424	297-0033
372	ウイングスポーツクラブ	茂原市千沢422-4	0475-34-7777	299-4103
373	石塚ダンススクール	茂原市墨田666-1	0475-24-4581	297-0053
374	茂原武道館	茂原市高師町3の12の1	0475-22-5405	297-0021
375	長生郡市温水センター スポーツプラザイースト	茂原市下永吉1815	0475-25-2181	297-0035
376	グリード	茂原市八千代1-9-9	0475-25-2237	297-0037
377	みなみスポーツセンター	茂原市早野2130	0475-23-2689	297-0037
378	ムーンレイクゴルフクラブ	茂原市長尾1647	0475-22-8317	297-0073
379	九十九里浜一宮乗馬センター	長生郡一宮町一宮9963	0475-42-2851	299-4301
380	ホテル一宮シーサイドオオツカ	長生郡一宮町一宮10000	0475-42-6411	299-4301
381	一の宮カントリー倶楽部	長生郡一宮町東浪見3166	0475-42-3711	299-4303
382	白子ホワイトパレス	長生郡白子町中里4481	0475-33-3005	299-4215
383	竹の家	長生郡白子町中里4414	0475-33-2282	299-4215
384	城之内荘	長生郡白子町中里4442-3	0475-33-2325	299-4215
385	東海荘	長生郡白子町中里4437-1	0475-33-2061	299-4215
386	ホテルカアナバリ	長生郡白子町中里4519	0475-33-2045	299-4215
387	浜紫	長生郡白子町中里4370	0475-33-3115	299-4215
388	ニュー白子	長生郡白子町中里4382-2	0475-33-3274	299-4215
389	ファミリーかたおか	長生郡白子町中里4362-2	0475-33-2340	299-4215

NO	施設の名称	施設の所在地	電話番号	郵便番号
390	まさや	長生郡白子町中里4429-1	0475-33-2098	299-4215
391	青松庭白砂	長生郡白子町古所3291	0475-33-3523	299-4212
392	ニュー山中荘	長生郡白子町中里4370-1	0475-33-3226	299-4215
393	アポロコーストテニスクラブ	長生郡白子町中里5357-1	0475-33-4051	299-4215
394	憲修館	長生郡白子町古所3250	0475-33-4412	299-4212
395	グリーンパレス	長生郡白子町中里4431-1	0475-33-2364	299-4215
396	かねご海都丸	長生郡白子町中里4464-1	0475-33-3128	299-4215
397	ホテルニューカネイ	長生郡白子町中里4442	0475-33-2511	299-4215
398	ホテルニューオーツカ	長生郡白子町驚1014	0475-33-2363	299-4214
399	東天光	長生郡白子町驚963	0475-33-3100	299-4214
400	グリーン向井	長生郡白子町中里4428-2	0475-33-2203	299-4215
401	サニー・インむかい	長生郡白子町中里4369	0475-33-2133	299-4215
402	白子スポーツ振興ホテル組合サッカー場	長生郡白子町中里5132		299-4215
403	サンシャイン白子	長生郡白子町中里4507-2	0475-33-2121	299-4215
404	明治ゴルフセンター	長生郡長柄町山根2013-43	0475-35-3898	297-0206
405	勝古沢キャンプ場	長生郡長柄町山之郷21-2	0475-35-3629	297-0233
406	千葉国際カントリークラブ	長生郡長柄町山之郷754-32	0475-35-4325	297-0231
407	(株)日本エアロビクスセンター	長生郡長柄町上野521-4	0475-35-3333	297-0201
408	丸の内倶楽部	長生郡長柄町力丸354	0475-35-3111	297-0204
409	ミルフィーユゴルフクラブ	長生郡長柄町長柄山1095-1	0475-35-1110	297-0234
410	千代田興産株式会社トーヨーカントリークラブ	長生郡長南町市野々685	0475-47-1236	297-0144
411	長南キャンパス長福寿寺	長生郡長南町長南975-2	0475-46-1837	297-0121
412	ラ・ヴィスタゴルフリゾート	長生郡長南町佐坪373	0475-46-2525	297-0145
413	アバイディングクラブゴルフソサエティ	長生郡長南町竹林10	0475-46-3300	297-0155
414	富士リゾート(株)グレートアイランド倶楽部	長生郡長南町佐坪1782	0475-46-3000	297-0198
415	南茂原カントリークラブ	長生郡長南町地引742番地	0475-47-1111	297-0135
416	長南パブリックコース	長生郡長南町棚毛908	0475-46-3311	297-0105
417	長南カントリークラブ	長生郡長南町又富804	0475-46-2311	297-0193
418	ゴールデンクロスカントリークラブ	長生郡長南町市野々575	0475-80-5211	297-0144
419	房総カントリークラブ房総ゴルフ場	長生郡睦沢町妙楽寺2300	0475-43-0111	299-4424
420	房総カントリークラブ大上ゴルフ場	長生郡睦沢町妙楽寺1262	0475-42-0511	299-4423
421	デイスターゴルフクラブ	長生郡睦沢町佐貫4900	0475-43-0211	299-4425
422	ダイナミックゴルフ茂原	長生郡長生村岩沼2014	0475-32-0181	299-4336
423	日本武道館研修センター	勝浦市沢倉582	0470-73-2111	299-5231
424	勝浦ジョイゴルフセンター	勝浦市市野川545-1	0470-77-1078	299-5202
425	平岡サンバレーゴルフ練習場	勝浦市関谷386	0470-73-0588	299-5222
426	ACNオートキャンプin勝浦まんぼう	勝浦市松部1910-3	0470-73-9573	299-5241
427	うばらバンガロー村よつば荘	勝浦市鶴原928-3	0470-76-0931	299-5243
428	勝浦東急ゴルフコース	勝浦市松部361番地	0470-76-2811	299-5241
429	勝浦ゴルフ倶楽部	勝浦市市野川字川沢628-1	0470-77-0121	299-5202
430	勝浦東急サニーパーク	勝浦市鶴原2192-2	0470-76-2818	299-5243
431	オートキャンプしあわせの丘リゾート	勝浦市新戸668-12	0470-70-1126	299-5228
432	勝浦ホテル三日月	勝浦市墨名820	0470-73-1111	299-5225
433	勝浦つるんつるん温泉直営オートキャンプ場	勝浦市松野1126-2	0470-77-1777	299-5211
434	勝浦チロリン村オートキャンプ場	勝浦市小羽戸589-1	0470-76-3657	299-5218
435	万木城カントリークラブ	いすみ市作田2	0470-86-3731	298-0135
436	宝ゴルフ大原	いすみ市釈迦谷1610	0470-62-3441	298-0015
437	大原ガーデン	いすみ市大原8220	0470-63-1111	298-0004
438	(株)プリンスホテル大原・御宿ゴルフコース	いすみ市大原台200	0470-62-2111	298-0014
439	ジャパンスイミングスクール大原	いすみ市大原6791-3	0470-62-1880	298-0004
440	大原オート・キャンピング・そとぼう	いすみ市深堀1831	0470-62-8277	298-0003
441	高貫ダンススクール	いすみ市岬町中原1823	0470-87-7966	299-4502
442	岬マリーナ	いすみ市岬町江場土2232-19	0470-87-2802	299-4612
443	房総マリーナ	いすみ市岬町江場土2059-3	0470-87-8127	299-4612
444	ワイルドキッズ岬オートキャンプ場	いすみ市岬町和泉687	0470-87-7141	299-4503
445	亀勤卓球練習場	いすみ市岬町押日3112-1	0470-87-6525	299-4622

NO	施設の名称	施設の所在地	電話番号	郵便番号
446	ABCゴルフいすみコース	いすみ市国府台1800	0470-86-6655	298-0112
447	千葉夷隅ゴルフクラブ	夷隅郡大多喜町板谷588	0470-83-0211	298-0261
448	大多喜城ゴルフ倶楽部	夷隅郡大多喜町上原1090	0470-82-3311	298-0223
449	花生カントリークラブ	夷隅郡大多喜町平沢字鍵坂1523-18	0470-83-1111	298-0254
450	マグレガーカントリークラブ	夷隅郡大多喜町沢山1-1	0470-82-3221	298-0200
451	大多喜カントリークラブ	夷隅郡大多喜町下大多喜2419	0470-82-3011	298-0202
452	キャメル・ゴルフリゾート	夷隅郡御宿町上布施3360	0470-68-6061	299-5111
453	アタックゴルフ市原店	市原市山田橋492	0436-43-8317	290-0021
454	ジョイバードゴルフ練習場	市原市金剛池1611-14	0436-52-3636	290-0162
455	光風台ゴルフガーデン	市原市安須937	0436-36-3855	290-0253
456	(株)市原ゴルフガーデン	市原市五井5361	0436-22-0551	290-0056
457	ゴルフ5カントリーオークビレッジ	市原市国本767	0436-96-0300	290-0531
458	森永高滝カントリー倶楽部	市原市古敷谷1919	0436-96-1266	290-0528
459	(有)パワーゴルフフレンジ	市原市大厩1375	0436-74-1071	290-0002
460	市原ダンススクール	市原市海土有木1696	0436-36-3351	290-0207
461	富士OGMゴルフクラブ市原コース	市原市古敷谷字権現代1685	0436-96-1211	290-0528
462	三和テクニカルゴルフフレンジ	市原市福増274-1	0436-36-4207	290-0202
463	かずさカントリークラブ	市原市古敷谷975	0436-96-1212	290-0528
464	八幡カントリークラブ	市原市中高根1418	0436-95-5070	290-0242
465	鶴舞カントリー倶楽部	市原市田尾1293-2	0436-88-2211	290-0515
466	千葉新日本ゴルフ倶楽部	市原市新巻850	0436-36-2131	290-0212
467	市原ゴルフクラブ 市原コース	市原市奉免855	0436-92-1711	290-0224
468	姉ヶ崎カントリー倶楽部	市原市立野165-1	0436-66-1116	299-0121
469	加茂ゴルフクラブ	市原市月出81	0436-96-1111	290-0527
470	(株)千葉セントラルゴルフクラブ	市原市松崎281-1	0436-36-1155	290-0217
471	よみうりスポーツ株式会社千葉よみうりカントリークラブ	市原市岩1	0436-92-2612	290-0228
472	(株)太平洋クラブ市原コース	市原市奥野151	0436-88-3311	290-0513
473	浜野ゴルフクラブ	市原市永吉937	0436-52-3111	290-0168
474	アルカディア倶楽部	市原市山口4	0436-98-1005	290-0558
475	CPGカントリークラブ	市原市川在974	0436-36-1251	290-0213
476	ベルゼルバカントリークラブ	市原市平蔵2579-1	0436-89-3333	290-0524
477	米原ゴルフ倶楽部	市原市米原1639-1	0436-89-2711	290-0525
478	ロッテ皆吉台カントリー倶楽部	市原市皆吉1627-1	0436-92-3211	290-0232
479	キングフィールズゴルフクラブ	市原市新巻377	0436-36-6111	290-0212
480	ニュー南総ゴルフ倶楽部	市原市上高根1616-1	0436-95-1101	290-0243
481	源氏山ゴルフクラブ	市原市大桶956-1	0436-36-1525	290-0211
482	立野クラシックゴルフ倶楽部	市原市中高根1166	0436-95-1111	290-0242
483	トレーニングジムエスフォルサール	市原市姉崎2567-1	0436-62-9569	299-0111
484	セントラルスポーツクラブ館山	館山市館山83-2	0470-22-6655	294-0036
485	館山カントリークラブ	館山市坂井772-54	0470-29-1111	294-0311
486	館山ヤングボウル	館山市北条1564	0470-22-6611	294-0045
487	館山ゴルフ倶楽部	館山市山本1160	0470-23-8210	294-0014
488	(株)アコーディアAH02房州カントリークラブ	館山市藤原1128	0470-28-1211	294-0224
489	鴨川ゴルフセンター	鴨川市太田学882-5	04-7092-5355	296-0025
490	KCCスイミングクラブ	鴨川市横渚1703-1	04-7093-5530	296-0001
491	アミューズメントシティ ラクゾー	鴨川市横渚973-1	04-7093-6222	296-0001
492	鴨川カントリー倶楽部	鴨川市和泉2607	04-7093-4567	296-0045
493	鍊心剣徳館	鴨川市広場904-1	04-7092-2565	296-0044
494	民宿かわな館	南房総市高崎1366	0470-57-2365	299-2223
495	根本マリンキャンプ場	南房総市白浜町根本字湊	0470-46-2964	295-0104
496	光崎アリーナ	南房総市富浦町豊岡69	0470-33-2118	299-2402
497	ゴルフフレンジ東清	木更津市犬成434-1	0438-98-2500	292-0033
498	きみさらずゴルフリンクス	木更津市真里谷2935-7	0438-53-6100	292-0201
499	吉川ダンスマテリアル	木更津市文京3-1-50	0438-25-7898	292-0804
500	トミーダンスアカデミー	木更津市大和2-5-10	0438-25-2959	292-0805
501	スポーツクラブビッグエス木更津	木更津市請西2-5-15	0438-36-6221	292-0801

NO	施設の名称	施設の所在地	電話番号	郵便番号
502	きさらづアートスタジオ	木更津市朝日1-3-2	0438-25-5435	292-0055
503	アカデミアスポーツクラブアクアかずさ	木更津市かずさ鎌足2-3-9	0438-20-5222	292-0818
504	サンライズゴルフクラブ	木更津市下鳥田字山神211	0438-37-2100	292-0816
505	シーサイドゴルフ木更津	木更津市久津間字海緑2249-1	0438-41-8311	292-0004
506	宮崎恵子バレエ研究所	木更津市貝渕2-3-5	0438-25-4180	292-0833
507	(株)ザ・カントリークラブ・ジャパン	木更津市茅野七曲905	0438-53-2111	292-0202
508	アクアラインゴルフクラブ	木更津市真里谷4345-3	0438-53-3800	292-0201
509	アタックゴルフ木更津店	木更津市笹子281	0438-97-2285	292-0032
510	ダンスワーク	木更津市大久保3-3-11	0438-36-1388	292-0815
511	小濱トレーニングスタジオ	木更津市清見台東1-26-6	0438-97-3925	292-0041
512	ジャパンPGAゴルフクラブ	君津市平田223	0439-37-3700	292-1167
513	クイーンダンススクール	君津市東坂田2-7-2	0439-54-7582	299-1144
514	宮下スポーツクラブ	君津市宮下2-5-14	0439-55-6337	299-1117
515	アイビーボウル君津	君津市坂田1283	0439-52-8281	299-1142
516	上総モナークカントリークラブ	君津市柳城856-2	0439-29-3100	292-0515
517	君津メディカルスポーツセンター	君津市西君津1442	0439-88-0611	299-1100
518	カナリヤガーデンカントリークラブ	君津市大坂1228-1	0439-29-3900	292-0511
519	ゴールド木更津カントリークラブ	君津市大野台765-2	0439-70-5111	292-1151
520	亀山湖カントリークラブ	君津市川俣旧川俣346-2	0439-39-3131	292-0524
521	君津トレーニングジム	君津市南子安3-4-17	0439-55-5582	299-1162
522	八重原柔道塾	君津市内菰輪167-4	0439-52-1238	299-1176
523	合気道君津道場	君津市北久保2-7-18	0439-55-2006	299-1164
524	かずさオートキャンプ場(有)マルトミ	君津市向郷766-1	0439-27-2020	292-0434
525	千石台オートキャンプ場	君津市黄和田畑2245-16	0439-39-2743	292-0537
526	オートキャンプ七里川	君津市黄和田畑969-1	0439-39-3335	292-0537
527	上総富士ゴルフクラブ	君津市大坂富士山1639	0439-29-2711	292-0511
528	新君津ベルグリーンカントリー倶楽部	君津市東猪原12	0439-70-5130	292-1161
529	ロマンの森共和国	君津市豊英659-1	0439-38-2211	292-1179
530	(株)マザー牧場	富津市田倉940-3	0439-37-3211	299-1601
531	エンゼルカントリークラブ	富津市田倉865-1	0439-68-1131	299-1731
532	金谷国際射撃場	富津市金谷625	0439-69-2560	299-1861
533	富津スターレーン	富津市大堀1750	0439-87-2371	293-0001
534	(株)アマハホースクラブ	富津市岩坂513-1	0439-67-1168	299-1608
535	総丘カントリー倶楽部	富津市田原1021	0439-68-1351	299-1755
536	随縁カントリークラブ竹岡コース	富津市竹岡4277-2	0439-67-2611	299-1621
537	ならわロイヤルゴルフ	袖ケ浦市奈良輪2536	0438-62-5005	299-0263
538	39ゴルフレンジ	袖ケ浦市川原井2039	0438-75-8562	299-0201
539	東京湾カントリークラブ	袖ケ浦市蔵波1147	0438-63-3211	299-0243
540	カメリアヒルズカントリークラブ	袖ケ浦市大竹265	0438-75-4111	299-0221
541	木更津ゴルフクラブ	袖ケ浦市下宮田216	0438-75-5988	299-0223
542	国際空手道連盟総武館	袖ケ浦市福王台4-10-3	0438-62-7967	299-0261

# 10 劇場、音楽堂等

NO	施設の名称	施設の所在地	電話番号	郵便番号
1	千葉県文化会館	千葉市中央区市場町11-2	043-222-0201	260-8661
2	青葉の森公園芸術文化ホール	千葉市中央区青葉町977-1	043-266-3511	260-0852
3	千葉県東総文化会館	旭市ハ-666	0479-64-2001	289-2521
4	千葉県南総文化ホール	館山市北条740-1	0470-22-1811	294-0045
5	かずさアカデミアホール	木更津市かずさ鎌足2-3-9	0438-20-5555	292-0818
6	千葉市民会館	千葉市中央区要町1-1	043-224-2431	260-0017
7	千葉市若葉文化ホール	千葉市若葉区千城台西2-1-1	043-237-1911	264-0004
8	千葉市文化センター	千葉市中央区中央2-5-1	043-224-8211	260-0013
9	千葉市美浜文化ホール	千葉市美浜区真砂5-15-2	043-270-5619	261-0011
10	京葉銀行文化プラザ	千葉市中央区富士見1-3-2	043-202-0800	260-0015
11	習志野市民会館	習志野市本大久保3-8-20	047-476-3213	275-0012
12	習志野市習志野文化ホール	習志野市谷津1丁目16番1号	047-479-1212	275-0026
13	八千代市市民会館	八千代市萱田町728	047-483-5111	276-0044
14	船橋市民文化ホール	船橋市湊町2-2-5	047-434-5555	273-0005
15	市川市文化会館	市川市大和田1-1-5	047-379-5111	272-0025
16	行徳文化ホールI&I(行徳公会堂)	市川市末広1-1-48	047-701-3011	272-0121
17	市川市市民会館	市川市八幡4-2-1	047-335-1542	272-0021
18	浦安市文化会館	浦安市猫実1-1-2	047-353-1121	279-0004
19	松戸市民劇場	松戸市本町11-6	047-368-0070	271-0091
20	松戸市民会館	松戸市松戸1389-1	047-368-1237	271-0092
21	松戸市文化会館(森のホール21)	松戸市千駄堀646-4	047-384-5050	270-2252
22	柏市民文化会館	柏市柏下107	04-7164-9141	277-0004
23	アミュゼ柏	柏市柏6-2-22	04-7164-4552	277-0005
24	(公財)興風会興風会館	野田市野田250番地	04-7122-2191	278-0037
25	野田市文化会館	野田市鶴奉5-1	04-7124-1555	278-0003
26	櫛のホール・小ホール	野田市中野台168-1	04-7123-7809	278-0035
27	流山市文化会館	流山市加1-16-2	04-7158-3462	270-0176
28	きりり鎌ヶ谷市民会館きりりホール	鎌ヶ谷市富岡1-1-3	047-441-3377	273-0101
29	佐倉市民音楽ホール	佐倉市王子台1-16	043-461-6221	285-0837
30	成田国際文化会館	成田市土屋303	0476-23-1331	286-0021
31	四街道市文化センター	四街道市大日396	043-423-1618	284-0001
32	印西市文化ホール	印西市大森2535	0476-42-8811	270-1327
33	白井市文化会館	白井市復1148-8	047-492-1121	270-1422
34	プリミエール酒々井	印旛郡酒々井町中央台3-4-1	043-496-8681	285-0922
35	ふれあいプラザさかえ	印旛郡栄町安食938-1	0476-95-1112	270-1516
36	佐原文化会館	香取市佐原イ211	0478-55-1161	287-0003
37	多古町コミュニティプラザ文化ホール	香取郡多古町多古2855	0479-76-7811	289-2241
38	銚子市青少年文化会館(市民会館)	銚子市前宿町1046	0479-22-3315	288-0031
39	東金文化会館	東金市八坂台1-2107-3	0475-55-6211	283-0801
40	山武市成東文化会館のぎくプラザ	山武市殿台290-1	0475-82-5222	289-1324
41	山武市さんぶの森文化ホール	山武市埴谷1904-5	0475-80-9700	289-1223
42	芝山文化センター	山武郡芝山町小池973	0479-77-1861	289-1624
43	茂原市東部台文化会館	茂原市東部台1-7-15	0475-23-8711	297-0015
44	茂原市民会館	茂原市茂原101	0475-22-5072	297-0026
45	長生村文化会館	長生郡長生村岩沼2119	0475-32-5100	299-4336
46	勝浦市芸術文化交流センター	勝浦市沢倉523-1	0470-73-1001	299-5231
47	いすみ市夷隅文化会館	いすみ市深谷1968-1	0470-86-5000	298-0125
48	いすみ市大原文化センター	いすみ市大原7838	0470-63-1222	298-0004
49	いすみ市岬ふれあい会館	いすみ市岬町東中滝720-1	0470-87-8785	299-4621
50	市原市市民会館	市原市惣社1-1-1	0436-22-7111	290-0023
51	市原市勤労会館	市原市更級5-1-18	0436-25-0125	290-0050
52	鴨川市市民会館	鴨川市横渚808-33	04-7093-1131	296-0001
53	南房総市白浜フローラルホール	南房総市白浜町滝口6767-1	0470-30-5000	295-0103
54	木更津市民会館	木更津市貝渚2-13-40	0438-22-4184	292-0833
55	君津市民文化ホール	君津市三直622	0439-55-3300	299-1172

## 11 生涯学習センター

NO	施設の名称	施設の所在地	電話番号	郵便番号
1	さわやかちば県民プラザ	柏市柏の葉4-3-1	04-7140-8600	277-0882
2	千葉市生涯学習センター	千葉市中央区弁天3-7-7	043-207-5811	260-0045
3	習志野市生涯学習地区センターゆうゆう館	習志野市本大久保3-2-1	047-477-8021	275-0012
4	八千代市総合生涯学習プラザ	八千代市ゆりのき台3-7-3	047-487-3718	276-0042
5	生涯学習センターメディアパーク市川	市川市鬼高1-1-4	047-320-3333	272-0015
6	流山市生涯学習センター	流山市中110	04-7150-7474	270-0153
7	我孫子市生涯学習センター	我孫子市若松26-4	04-7182-0511	270-1147
8	鎌ケ谷市生涯学習推進センター	鎌ケ谷市富岡2-6-1	047-446-1111	273-0101
9	匝瑳市生涯学習センター	匝瑳市今泉6489-1	0479-67-1264	289-3182
10	市原市生涯学習センター	市原市五井中央西1-1-25	0436-20-1180	290-0081
11	君津市生涯学習交流センター	君津市久保2-13-2	0439-50-3980	299-1152
12	君津市上総地域交流センター	君津市久留里市場192-5	0439-27-3181	292-0421