

平成 30 年度

社会教育統計
(社会教育調査報告書)

(平成 30 年 10 月 1 日現在)

千葉県教育委員会

ま え が き

「社会教育統計」は、社会教育関係の施設及び活動の実態を総合的に把握し、社会教育行政に関する諸施策を検討・立案するための基礎資料を得ることを目的として、文部科学省が実施しているものであり、昭和 30 年以来約 3 年ごとに実施され、今回で 20 回目となります。

この報告書は、県・市町村教育委員会（一部事務組合教育委員会を含む。）及び社会教育機関について、施設、職員、活動の状況を調査し、その結果をまとめたものです。編集に当たっては、広く御利用いただけるよう、調査の概要（第 1 部）、結果の概要（第 2 部）、統計表（第 3 部）及び社会教育施設一覧（第 4 部）の 4 部に分けて構成しました。それぞれの目的に応じて御利用いただければ幸いです。

最後に、この調査に当たって、多大な御協力をいただいた知事部局、各市町村及び各市町村教育委員会並びに社会教育関係機関の皆様に対し、深く感謝申し上げます。

令和 2 年 5 月

千葉県教育庁企画管理部教育政策課長 中西 健

目 次

ま え が き

第 1 部 調査の概要

1	調査の目的・・・・・・・・・・・・・・・・	1
2	調査の種類、範囲及び主な調査事項・・・・・・・・	1
3	調査の期日・・・・・・・・・・・・・・・・	2
4	調査の対象と系統・・・・・・・・・・・・・・・・	2
5	利用上の注意・・・・・・・・・・・・・・・・	3

第 2 部 結果の概要

1	社会教育行政調査（3－1、2）の状況・・・・・・・・	4
2	社会教育行政調査（3－3）の状況・・・・・・・・	5
3	公民館調査の状況・・・・・・・・・・・・・・・・	6
4	図書館調査の状況・・・・・・・・・・・・・・・・	7
5	博物館調査の状況・・・・・・・・・・・・・・・・	8
6	博物館類似施設調査の状況・・・・・・・・・・・・・・・・	9
7	青少年教育施設調査の状況・・・・・・・・・・・・・・・・	10
8	女性教育施設調査の状況・・・・・・・・・・・・・・・・	11
9	劇場、音楽堂等調査の状況・・・・・・・・・・・・・・・・	12
10	生涯学習センター調査の状況・・・・・・・・・・・・・・・・	13

第 3 部 統計表

第 1 表	総括表（教育委員会事務局及び社会教育施設の状況）	14
第 2 表	教育委員会事務局の状況	16
第 3 表	首長部局関係の状況	18
第 4 表	公民館関係の状況	20
第 5 表	図書館関係の状況	22
第 6 表	博物館及び博物館相当施設関係の状況	24
第 7 表	博物館類似施設関係の状況	26
第 8 表	青少年教育施設関係の状況	28
第 9 表	女性教育施設関係の状況	30

第 10 表 劇場、音楽堂等関係の状況 3 2

第 11 表 生涯学習センター関係の状況 3 4

第 4 部 社会教育施設一覧

1 公民館 3 6

2 公民館類似施設 4 1

3 図書館 4 2

4 博物館及び博物館相当施設 4 5

5 博物館類似施設 4 6

6 青少年教育施設 4 8

7 女性教育施設 4 8

8 社会体育施設 4 9

9 民間体育施設 6 4

10 劇場、音楽堂等 7 3

11 生涯学習センター 7 4

第 1 部

調 査 の 概 要

調査の概要

1 調査の目的

この調査は、社会教育行政に必要な社会教育に関する基礎的事項を明らかにすることを目的とする。（昭和30年から約3年ごとに実施）

2 調査の種類、範囲及び主な調査事項

(1) 社会教育調査

調査の種類	調 査 の 範 囲	主な調査事項
1 社会教育行政調査	① 県教育委員会及び市町村教育委員会 ② 県教育委員会が所管する生涯学習又は社会教育の振興を目的として設置されている一般社団法人・一般財団法人・公益社団法人・公益財団法人 ③ 地方公共団体が実施する社会教育関連事業	① 社会教育関係職員に関する事項 ② 社会教育委員に関する事項 ③ 社会教育事業の実施状況
2 公民館調査	① 社会教育法第21条の規定に基づき設置された公民館 ② 同法第42条に規定する公民館類似施設のうち、市町村が設置した施設で市町村教育委員会が所管するもの	① 職員に関する事項 ② 施設の状況 ③ 設備の状況 ④ 事業実施状況 ⑤ 利用状況
3 図書館調査	① 図書館法第2条に規定する図書館 ② 同法第29条に規定する図書館同種施設のうち地方公共団体が設置したもの	
4 博物館調査	① 博物館法第2条に規定する博物館 ② 同法第29条に規定する博物館に相当する施設 ③ 博物館と同種の事業を行い、博物館相当施設と同等以上の規模の施設	
5 青少年教育施設調査	青少年のために団体宿泊訓練又は各種の研修を行い、併せてその施設を青少年の利用に供する目的で、地方公共団体が設置した社会教育施設	
6 女性教育施設調査	女性又は女性教育指導者のために各種の研修又は情報提供等を行い、併せてその施設を女性の利用に供する目的で、地方公共団体又は一般社団法人・一般財団法人・公益社団法人・公益財団法人が設置した社会教育施設	

7 体育施設調査	一般の利用に供する目的で、地方公共団体又は民間が設置した体育館、水泳プール及び運動場等のスポーツ施設	
8 劇場、音楽堂等調査	地方公共団体又は民間が設置する劇場、音楽堂等（劇場、音楽堂、文化会館、市民会館、文化センター等）で、座席数 300 席以上のホールを有するもの	
9 生涯学習センター調査	地域における生涯学習を推進するための中心機関として地方公共団体が設置した施設	

3 調査の期日

平成 30 年 10 月 1 日現在。ただし、事業実施状況及び利用状況等については、平成 29 年度間。

4 調査の対象と系統

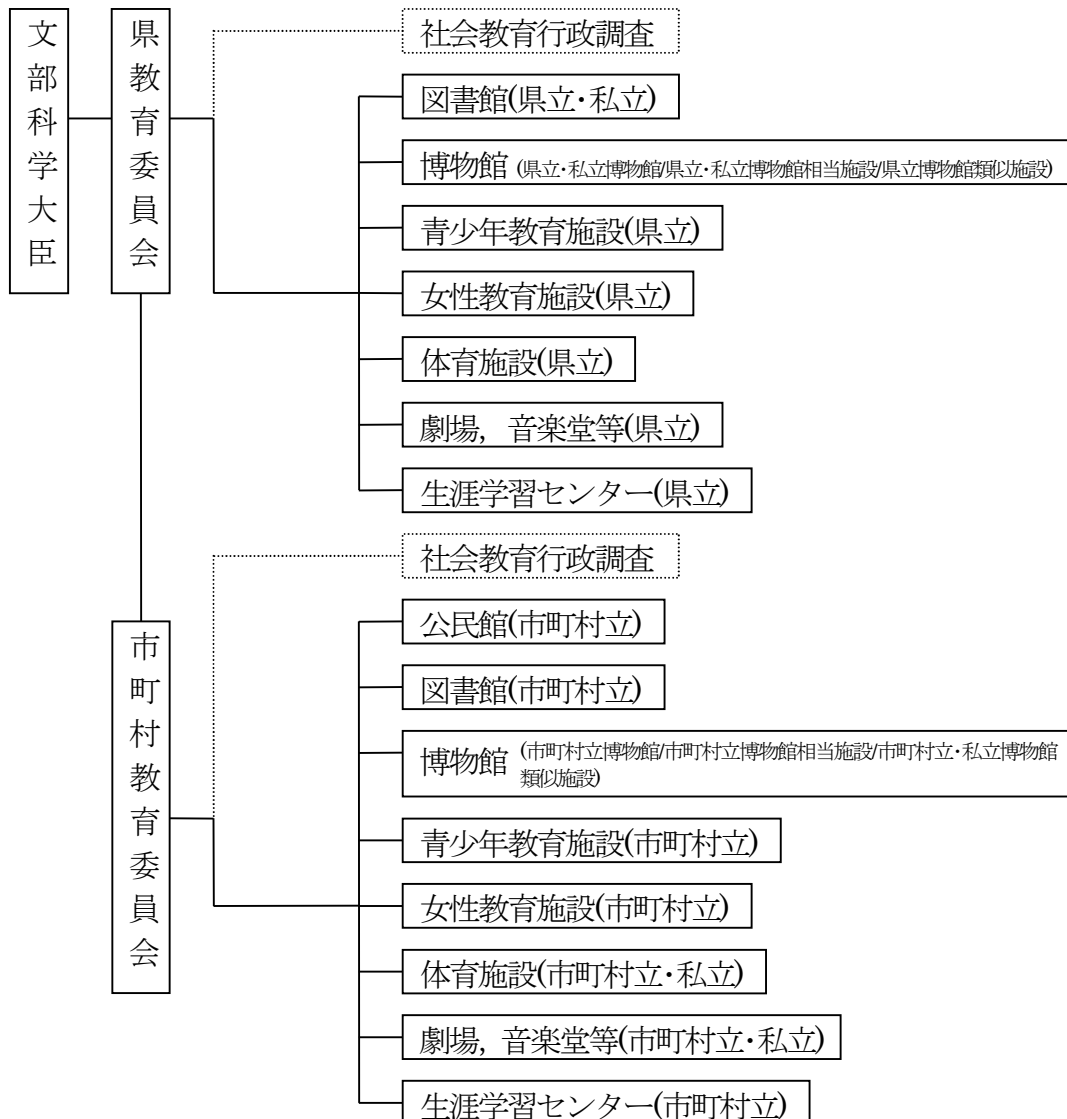

5 利用上の注意

- (1) 本報告書に収録された数値は、本県が独自に集計したものであり、国立及び独立行政法人立の施設に係る数値を含まない。
- (2) 統計表の中の記号は次のように使う。
 - 「…」 計数を入手していない場合
 - 「－」 計数が「0」の場合
 - 「△」 減少を示す

第 2 部

結 果 の 概 要

結果の概要

社会教育行政調査、公民館調査、図書館調査、博物館調査、青少年教育施設調査、女性教育施設調査、劇場、音楽堂等調査、生涯学習センター調査の結果について、前回調査（平成27年度）の結果との比較。

1 社会教育行政調査（3－1、2）の状況

教育委員会事務局の社会教育関係職員は1,072人。うち専任の職員は、813人となっており、前回調査よりそれぞれ12人（1.1%）、22人（2.6%）減少している。

平成29年度間に教育委員会が実施した社会教育学級・講座数は、2,705件で、前回より38件（1.4%）増加している。

学級生数及び受講者数は168,427人で、前回より13,537人（7.4%）減少している。男女別の内訳で見ると、男が15.5%の増加、女が15.4%の減少となっている。

表1 社会教育行政調査（3－1、2）の概況

区 分		平成27年度			平成30年度			増減 (計)
		計	県	市町村	計	県	市町村	
社会教育関係職員数（人）		1,084	91	993	1,072	93	979	△12
	うち専任	835	88	747	813	89	724	△22
社会教育委員数（人）		658	10	648	677	10	667	19
社会教育委員の会議数		166	3	163	164	5	159	△2
社会教育関係指導員数（人）		3,729	—	3,729	3,817	—	3,817	88
学級・講座数（件）		2,667	24	2,643	2,705	21	2,684	38
対 象 別	青少年対象	573	4	569	536	2	534	△37
	成人一般対象	1,659	17	1,642	1,526	15	1,511	△133
	女性のみ対象	24	—	24	89	—	89	65
	高齢者のみ対象	50	—	50	163	—	163	113
	その他	361	3	358	391	4	387	30
内 容 別	教養の向上	481	14	467	621	13	608	140
	体育・レクリエーション	234	2	232	237	1	236	3
	家庭教育・家庭生活	1,311	5	1,306	1,014	3	1,011	△297
	職業知識・技術の向上	11	—	11	57	1	56	46
	市民意識・社会連帯意識	331	—	331	482	—	482	151
	指導者養成	43	3	40	35	3	32	△8
	その他	256	—	256	259	—	259	3
学級生数及び受講者数（人）		181,964	458	181,506	168,427	368	168,059	△13,537
	男	46,882	186	46,696	54,129	146	53,983	7,247
	女	135,082	272	134,810	114,298	222	114,076	△20,784
補助団体数		837	11	826	800	13	787	△37

2 社会教育行政調査（３－３）の状況

平成29年度間に地方公共団体（知事部局・市町村長部局）が実施した生涯学習関連事業の学級・講座数は5,024件で、前回より604件（13.7％）増加し、学級生数及び受講者数は、405,687人で、前回より105,092人（35.0％）増加している。

諸集会の実施件数は9,108件で、前回より1,154件（11.2％）減少しており、参加者数は940,284人で、前回より115,396人（14.0％）増加している。

指導者研修の実施件数は598件、参加者数は24,962人で、前回より48件（7.4％）、3,370人（11.9％）減少している。

表2 社会教育行政調査（３－３）の概況

区 分		平成27年度			平成30年度			増減 (計)
		計	県	市町村	計	県	市町村	
学級・講座数 (件)		4,420	22	4,398	5,024	85	4,939	604
対 象 別	青少年対象	531	4	527	629	59	570	98
	成人一般対象	1,679	9	1,670	1,395	4	1,391	△284
	女性のみ対象	81	—	81	69	—	69	△12
	高齢者のみ対象	650	3	647	898	3	895	248
	その他	1,479	6	1,473	2,033	19	2,014	554
内 容 別	教養の向上	421	1	420	366	1	365	△55
	体育・レクリエーション	342	—	342	227	—	227	△115
	家庭教育・家庭生活	2,604	—	2,604	3,383	73	3,310	779
	職業知識・技術の向上	49	9	40	52	9	43	3
	市民意識・社会連帯意識	849	5	844	865	1	864	16
	指導者養成	38	7	31	56	1	55	18
	その他	117	—	117	75	—	75	△42
学級生数及び受講者数 (人)		300,595	2,374	298,221	405,687	11,137	394,550	105,092
		男	130,200	1,323	128,877	5,562	149,429	24,791
		女	170,395	1,051	169,344	5,575	245,121	80,301
諸集会の実施状況 (件)		10,262	178	10,084	9,108	259	8,849	△1,154
諸集会の参加者数 (人)		824,888	27,824	797,064	940,284	21,000	919,284	115,396
指導者研修実施件数 (件)		646	128	518	598	107	491	△48
指導者研修参加者数 (人)		28,332	14,053	14,279	24,962	7,980	16,982	△3,370
補助団体数		323	11	312	244	5	239	△79

3 公民館調査の状況

公民館類似施設を含む公民館数は、309館で、前回より5館（1.6%）減少している。公民館職員は、2,096人で、前回より47人（2.3%）増加している。

平成29年度間に公民館が実施した学級・講座数は6,719件で、前回より610件（8.3%）減少している。

学級生数及び受講者数は304,744人で、前回より14,315人（4.5%）減少しており、諸集会の参加者数は631,512人で、前回より73,195人（10.4%）減少している。

また、平成29年度間の利用状況・団体利用は、423,241団体、9,949,695人で、前回より5,355団体（1.2%）、279,803人（2.7%）減少している。個人利用者数は961,848人で、前回より263,565人（37.7%）増加している。

表3 公民館調査の概況

区 分		平成27年度			平成30年度			増減 (計)
		計	県	市町村	計	県	市町村	
公民館数		314	—	314	309	—	309	△5
	うち分館	13	—	13	13	—	13	—
	うち類似施設	22	—	22	21	—	21	△1
公民館職員数（人）		2,049	—	2,049	2,096	—	2,096	47
学級・講座数（件）		7,329	—	7,329	6,719	—	6,719	△610
対 象 別	青少年対象	979	—	979	995	—	995	16
	成人一般対象	3,415	—	3,415	2,824	—	2,824	△591
	女性のみ対象	246	—	246	218	—	218	△28
	高齢者のみ対象	524	—	524	704	—	704	180
	その他	2,165	—	2,165	1,978	—	1,978	△187
内 容 別	教養の向上	2,684	—	2,684	2,584	—	2,584	△100
	体育・レクリエーション	1,325	—	1,325	865	—	865	△460
	家庭教育・家庭生活	2,520	—	2,520	2,567	—	2,567	47
	職業知識・技術の向上	42	—	42	72	—	72	30
	市民意識・社会連帯意識	565	—	565	446	—	446	△119
	指導者養成	51	—	51	52	—	52	1
	その他	142	—	142	133	—	133	△9
学級生数及び受講者数（人）		319,059	—	319,059	304,744	—	304,744	△14,315
	男	104,870	—	104,870	103,241	—	103,241	△1,629
	女	214,189	—	214,189	201,503	—	201,503	△12,686
諸集会の実施状況（件）		3,490	—	3,490	3,904	—	3,904	414
諸集会の参加者数（人）		704,707	—	704,707	631,512	—	631,512	△73,195
利用団体数（団体）		428,596	—	428,596	423,241	—	423,241	△5,355
団体利用者数（人）		10,229,498	—	10,229,498	9,949,695	—	9,949,695	△279,803
個人利用者数（人）		698,283	—	698,283	961,848	—	961,848	263,565

4 図書館調査の状況

図書館は144館（分館78を含む。）で、前回より1館（0.7%）増加している。図書館職員は2,228人で、前回より3人（0.1%）減少している。

また、図書の総冊数は20,202,303冊で、前回より371,816冊（1.9%）増加しており、貸出業務における帯出者数は9,178,605人で、前回より773,343人（9.2%）増加している。

表4 図書館調査の概況

区 分	平成27年度				平成30年度				増減 (計)
	計	県	市町村	その他	計	県	市町村	その他	
図書館数	143	3	138	2	144	3	139	2	1
うち分館	76	—	76	—	78	—	78	—	2
図書館職員数 (人)	2,231	102	2,123	6	2,228	97	2,125	6	△3
図書の総冊数 (冊)	19,830,487	1,364,065	18,115,173	351,249	20,202,303	1,403,437	18,445,888	352,978	371,816
再 洋 書	161,211	35,440	111,373	14,398	188,922	35,195	139,220	14,507	27,711
児童用図書	4,485,951	108,776	4,369,825	7,350	4,498,845	114,754	4,377,849	6,242	12,894
掲 開架式図書	10,551,854	260,625	10,271,929	19,300	11,038,026	248,039	10,770,687	19,300	486,172
視聴覚資料の数	364,239	23,101	337,028	4,110	362,955	14,447	342,954	5,554	△1,284
録音図書等の数	49,590	17,950	31,615	25	49,413	18,324	31,064	25	△177
帯出者数 (人)	8,405,262	66,448	8,338,811	3	9,178,605	56,327	9,122,276	2	773,343

5 博物館調査の状況

博物館相当施設を含む博物館は43館で、前回と同数である。博物館の種類別では、歴史博物館が23館と最も多い。

博物館職員は891人で、前回より67人（8.1%）増加している。

また、平成29年度間の入館者数は3,364,937人で、前回より264,504人（8.5%）増加している。

表5 博物館調査の概況

区 分		平成27年度				平成30年度				増減 (計)
		計	県	市町村	その他	計	県	市町村	その他	
博物館数		43	5	23	15	43	5	24	14	—
	うち相当施設	7	—	—	7	8	—	1	7	1
博 物 館 の 種 別	総合博物館	3	1	2	—	3	1	2	—	—
	科学博物館	5	1	2	2	5	1	2	2	—
	歴史博物館	23	1	17	5	23	1	17	5	—
	美術博物館	9	1	2	6	10	1	3	6	1
	野外博物館	1	1	—	—	1	1	—	—	—
	動物園	—	—	—	—	—	—	—	—	—
	植物園	—	—	—	—	—	—	—	—	—
	動植物園	—	—	—	—	—	—	—	—	—
	水族館	2	—	—	2	1	—	—	1	△1
博物館職員数（人）		824	173	291	360	891	179	329	383	67
入館者総数（人）		3,100,433	720,239	1,094,091	1,286,103	3,364,937	757,108	1,385,157	1,222,672	264,504

6 博物館類似施設調査の状況

博物館類似施設は68館で、前回より4館（5.6％）減少している。種類別では、歴史博物館が36館と最も多く、次いで美術博物館が13館となっている。

博物館類似施設職員は658人で、前回より19人（2.8％）減少している。

また、平成29年度間の入館者数は2,668,405人で、前回より139,955人（5.0％）減少している。

表6 博物館類似施設調査の概況

区 分		平成27年度				平成30年度				増減 (計)
		計	県	市町村	その他	計	県	市町村	その他	
博物館類似施設数		72	1	52	19	68	1	50	17	△4
類 似 施 設 の 種 別	総合博物館	2	—	1	1	2	—	1	1	—
	科学博物館	2	—	2	—	2	—	2	—	—
	歴史博物館	38	—	34	4	36	—	33	3	△2
	美術博物館	16	—	9	7	13	—	7	6	△3
	野外博物館	2	1	—	1	3	1	1	1	1
	動物園	3	—	2	1	3	—	2	1	—
	植物園	8	—	3	5	8	—	3	5	—
	動植物園	1	—	1	—	1	—	1	—	—
水族館		—	—	—	—	—	—	—	—	—
類似施設職員数（人）		677	6	486	185	658	7	478	173	△19
入館者総数（人）		2,808,360	76,000	1,995,951	736,409	2,668,405	66,937	2,212,874	388,594	△139,955

7 青少年教育施設調査の状況

青少年教育施設は37施設で、前回と同数である。種類別では、その他が17施設で最も多い。

青少年教育施設職員は427人で、前回より72人（20.3％）増加している。

平成29年度間に実施した事業実施件数は1,121件で、前回より144件（14.7％）増加しており、参加者数は85,068人で、前回より33,421人（28.2％）減少している。

また、平成29年度間の利用状況・団体利用は、20,919団体、566,441人で、前回より2,335団体（10.0％）、84,834人（13.0％）減少している。個人利用者数は238,990人で、前回より45,388人（23.4％）増加している。

表7 青少年教育施設調査の概況

区 分		平成27年度			平成30年度			増減 (計)
		計	県	市町村	計	県	市町村	
青少年教育施設数		37	5	32	37	5	32	—
施設 の 種 別	少年自然の家	11	3	8	11	3	8	—
	青年の家（宿泊型）	4	2	2	4	2	2	—
	青年の家（非宿泊型）	5	—	5	4	—	4	△1
	児童文化センター	1	—	1	1	—	1	—
	野外教育施設	—	—	—	—	—	—	—
	その他	16	—	16	17	—	17	1
青少年教育施設職員数（人）		355	80	275	427	84	343	72
事業 実 施 状 況	実施件数（日帰り）	902	212	690	1,023	227	796	121
	参加者数（日帰り）	114,850	32,976	81,874	80,271	28,377	51,894	△34,579
	実施件数（宿泊）	75	31	44	98	54	44	23
	参加者数（宿泊）	3,639	1,161	2,478	4,797	2,062	2,735	1,158
利用団体数（団体）		23,254	3,805	19,449	20,919	3,221	17,698	△2,335
団体利用者数（人）		651,275	187,028	464,247	566,441	129,520	436,921	△84,834
個人利用者数（人）		193,602	70	193,532	238,990	31	238,959	45,388

8 女性教育施設調査の状況

女性教育施設は8施設で、前回より1施設（14.3％）増加している。女性教育施設職員は118人で、前回より10人（9.3％）増加している。

平成29年度間の事業実施件数は5,306件で、前回より2,910件（121.5％）増加しており、参加者数は14,461人で、前回より7,581人（34.4％）減少している。

また、平成29年度間の利用状況・団体利用は、15,457団体、199,600人で、前回より785団体（5.4％）増加しており、団体による利用人数は1,561人（0.8％）減少している。個人利用者数は24,002人で、前回より8,402人（25.9％）減少している。

表8 女性教育施設調査の概況

区 分		平成27年度			平成30年度			増減 (計)
		計	県	市町村	計	県	市町村	
女性教育施設数		7	1	6	8	1	7	1
女性教育施設職員数（人）		108	12	96	118	13	105	10
事業 実 施 状 況	実施件数（件数）	2,396	24	2,372	5,306	21	5,285	2,910
	参加者数（人）	22,042	8,859	13,183	14,461	1,745	12,716	△7,581
利用団体数（団体）		14,672	23	14,649	15,457	—	15,457	785
団体利用者数（人）		201,161	650	200,511	199,600	—	199,600	△1,561
個人利用者数（人）		32,404	3,107	29,297	24,002	—	24,002	△8,402

9 劇場、音楽堂等調査の状況

固定席数が300席以上のホールを有する劇場、音楽堂等は54館で、前回より1施設（1.8%）減少している。劇場、音楽堂等職員は698人で、前回より23人（3.2%）減少している。

平成29年度間のホールの事業実施件数は946件で、前回より178件（23.2%）増加し、入場者数は552,489人で、前回より44,450人（8.7%）増加している。

表9 劇場、音楽堂等調査の概況

区 分				平成27年度				平成30年度				増減 (計)
				計	県	市町村	その他	計	県	市町村	その他	
劇場、音楽堂等数				55	5	49	1	54	5	48	1	△1
劇場、音楽堂等職員数（人）				721	170	545	6	698	152	540	6	△23
事業 実施 状況	ホール	芸能・舞台 公演・芸術	実施 件数	649	91	550	8	725	118	602	5	76
			入場 者数	452,189	75,059	375,435	1,695	494,574	89,148	403,661	1,765	42,385
		その他	実施 件数	119	8	102	9	221	7	208	6	102
			入場 者数	55,850	4,463	49,362	2,025	57,915	3,470	52,945	1,500	2,065
	ホール 以外	学級・講座	実施 件数	246	15	142	89	338	31	243	64	92
			参加 者数	23,378	3,894	17,293	2,191	16,976	1,417	13,459	2,100	△6,402
		展覧会	実施 件数	22	—	19	3	21	5	13	3	△1
			実施 件数	93	19	73	1	122	18	104	—	29

10 生涯学習センター調査の状況

生涯学習センター数は11施設で、前回より1施設（8.3％）減少している。生涯学習センター職員は235人で、前回より30人（11.3％）減少している。

平成29年度間に生涯学習センターが実施した学級・講座数は451件で、前回より34件（8.2％）増加している。

学級生数及び受講者数は99,551人で、前回より51,966人（34.3％）減少しており、諸集会の参加者数は157,152人で、前回より32,263人（17.0％）減少している。

また、平成29年度間の利用状況・団体利用は、62,516団体、881,247人で、前回より10,719団体（20.7％）、74,611人（9.2％）増加している。個人利用者数は404,584人で、前回より641,757人（61.3％）減少している。

表 10 生涯学習センター調査の概況

区 分		平成27年度			平成30年度			増減 (計)
		計	県	市町村	計	県	市町村	
生涯学習センター数		12	1	11	11	1	10	△1
生涯学習センター職員数（人）		265	32	233	235	32	203	△30
学級・講座数（件）		417	42	375	451	7	444	34
対 象 別	青少年対象	39	—	39	68	4	64	29
	成人一般対象	277	—	277	300	2	298	23
	女性のみ対象	1	—	1	6	—	6	5
	高齢者のみ対象	7	—	7	11	—	11	4
	その他	93	42	51	66	1	65	△27
内 容 別	教養の向上	281	16	265	184	2	182	△97
	体育・レクリエーション	18	2	16	14	—	14	△4
	家庭教育・家庭生活	42	5	37	74	1	73	32
	職業知識・技術の向上	23	—	23	80	—	80	57
	市民意識・社会連帯意識	26	9	17	82	4	78	56
	指導者養成	22	6	16	15	—	15	△7
	その他	5	4	1	2	—	2	△3
学級生数及び受講者数（人）		151,517	107,804	43,713	99,551	332	99,219	△51,966
	男	82,903	65,421	17,482	45,309	99	45,210	△37,594
	女	68,614	42,383	26,231	54,242	233	54,009	△14,372
諸集会の実施状況（件）		446	42	404	611	165	446	165
諸集会の参加者数（人）		189,415	107,804	81,611	157,152	60,478	96,674	△32,263
利用団体数（団体）		51,797	6,413	45,384	62,516	3,942	58,574	10,719
団体利用者数（人）		806,636	133,519	673,117	881,247	114,579	766,668	74,611
個人利用者数（人）		1,046,341	266,875	779,466	404,584	177,877	226,707	△641,757

第 3 部

統 計 表

第1表 総括表(教育委員会事務局及び社会教育施設の状況)

区 分	事 教 育 局 委 員 員 数	公民館及び 公民館類似施設		図 書 館		博物館及び 博物館相当施設		博物館類似施設		青少年教育施設		女性教育施設		体 育 施 設	劇 場 , 音 楽 堂 等		生 涯 学 習	
		施 設 数	職 員 数	施 設 数	職 員 数	施 設 数	職 員 数	施 設 数	職 員 数	施 設 数	職 員 数	施 設 数	職 員 数		施 設 数	職 員 数	施 設 数	職 員 数
計	1,072	309	2,096	144	2,228	43	891	68	658	37	427	8	118	1,771	54	698	11	235
千 葉 県	93	-	-	3	97	5	179	1	7	5	84	1	13	29	5	152	1	32
千 葉 市	23	47	278	15	368	3	45	6	137	2	67	1	27	192	4	76	1	43
習 志 野 市	23	7	57	5	61	-	-	-	-	2	14	-	-	23	2	10	1	8
八 千 代 市	-	9	66	5	83	1	12	1	11	2	30	1	6	41	1	18	1	77
船 橋 市	134	26	287	4	163	2	19	-	-	3	20	-	-	103	1	13	-	-
市 川 市	27	16	158	6	148	3	23	2	46	1	9	1	32	76	3	48	1	1
浦 安 市	25	7	41	8	151	1	20	-	-	2	35	-	-	50	2	32	-	-
松 戸 市	70	2	25	20	164	2	52	-	-	2	24	1	10	88	3	26	-	-
柏 市	25	1	23	18	167	-	-	-	-	1	11	-	-	114	3	75	-	-
野 田 市	15	11	57	4	56	1	22	2	4	2	14	-	-	36	2	12	-	-
流 山 市	23	6	74	7	101	1	21	1	9	-	-	-	-	35	1	24	1	17
我 孫 子 市	37	2	25	3	59	1	17	2	12	-	-	-	-	27	-	-	1	1
鎌 ヶ 谷 市	24	5	66	1	55	-	-	1	10	-	-	-	-	25	1	17	1	23
佐 倉 市	12	6	50	4	77	1	29	5	35	3	43	1	12	31	1	14	-	-
成 田 市	25	16	82	2	73	-	-	2	8	-	-	1	10	73	1	7	-	-
四 街 道 市	12	3	13	1	7	-	-	-	-	-	-	-	-	23	1	9	-	-
八 街 市	22	1	7	1	13	-	-	1	5	-	-	-	-	32	-	-	-	-
印 西 市	15	6	27	6	75	-	-	2	6	-	-	-	-	38	1	22	-	-
白 井 市	33	4	50	1	29	-	-	2	14	-	-	1	8	30	1	5	-	-
富 里 市	13	1	7	1	17	-	-	-	-	-	-	-	-	28	-	-	-	-
酒 々 井 町	10	1	18	1	11	-	-	-	-	-	-	-	-	5	1	5	-	-
栄 町	15	-	-	-	-	-	-	-	-	-	-	-	-	10	1	7	-	-
香 取 市	27	2	10	2	15	1	16	3	29	-	-	-	-	36	1	3	-	-
神 崎 町	5	1	7	-	-	-	-	-	-	-	-	-	-	5	-	-	-	-
東 庄 町	7	4	9	1	9	-	-	-	-	-	-	-	-	7	-	-	-	-
多 古 町	10	1	13	-	-	-	-	-	-	-	-	-	-	12	1	3	-	-
銚 子 市	15	1	11	1	8	-	-	-	-	2	18	-	-	25	1	9	-	-

区 分	事 務 局 委 員 員 数 会	公民館及び 公民館類似施設		図 書 館		博物館及び 博物館相当施設		博物館類似施設		青少年教育施設		女性教育施設		体 育 施 設	劇 場 , 音 楽 堂 等		生 涯 学 習	
		施 設 数	職 員 数	施 設 数	職 員 数	施 設 数	職 員 数	施 設 数	職 員 数	施 設 数	職 員 数	施 設 数	職 員 数		施 設 数	職 員 数	施 設 数	職 員 数
旭 市	30	5	30	1	6	-	-	2	6	2	9	-	-	17	-	-	-	-
匝 瑳 市	15	1	5	2	13	-	-	-	-	-	-	-	-	13	-	-	1	13
東 金 市	15	9	18	1	14	-	-	-	-	1	3	-	-	11	1	11	-	-
山 武 市	13	4	28	3	34	-	-	2	10	-	-	-	-	22	2	7	-	-
大網白里市	23	3	13	1	14	-	-	-	-	1	1	-	-	16	-	-	-	-
九十九里町	7	1	3	-	-	-	-	-	-	-	-	-	-	9	-	-	-	-
横 芝 光 町	13	2	14	2	10	-	-	-	-	-	-	-	-	20	-	-	-	-
芝 山 町	6	2	5	-	-	1	5	-	-	1	6	-	-	10	1	3	-	-
茂 原 市	21	4	16	1	14	1	10	-	-	-	-	-	-	24	2	12	-	-
一 宮 町	7	2	8	-	-	-	-	-	-	-	-	-	-	8	-	-	-	-
白 子 町	6	1	6	-	-	-	-	1	2	1	6	-	-	27	-	-	-	-
長 柄 町	7	1	8	-	-	-	-	1	5	-	-	-	-	15	-	-	-	-
長 南 町	10	1	7	-	-	-	-	1	3	-	-	-	-	12	-	-	-	-
睦 沢 町	9	1	8	-	-	-	-	1	4	-	-	-	-	4	-	-	-	-
長 生 村	11	1	7	-	-	-	-	-	-	-	-	-	-	6	1	10	-	-
勝 浦 市	5	-	-	1	4	-	-	-	-	-	-	-	-	24	1	10	-	-
いすみ市	9	4	16	-	-	-	-	1	3	-	-	-	-	28	3	11	-	-
大多喜町	10	1	5	1	4	-	-	-	-	-	-	-	-	6	-	-	-	-
御 宿 町	3	1	4	-	-	-	-	2	6	-	-	-	-	9	-	-	-	-
市 原 市	23	11	136	1	15	-	-	2	81	-	-	-	-	82	2	20	1	6
館 山 市	18	15	60	1	9	2	6	-	-	-	-	-	-	20	-	-	-	-
鴨 川 市	6	11	39	1	7	-	-	3	11	2	5	-	-	16	1	5	-	-
南房総市	12	3	10	1	6	-	-	-	-	1	9	-	-	38	-	-	-	-
鋸 南 町	9	1	4	-	-	-	-	1	4	-	-	-	-	9	-	-	-	-
木更津市	7	17	69	1	16	1	8	-	-	1	19	-	-	40	-	-	-	-
君 津 市	17	11	64	1	36	1	5	1	3	-	-	-	-	50	1	16	1	14
富 津 市	8	4	19	-	-	-	-	2	14	-	-	-	-	23	-	-	-	-
袖ヶ浦市	12	6	33	3	13	1	19	-	-	-	-	-	-	18	-	-	-	-
そ の 他	-	-	-	2	6	14	383	17	173	-	-	-	-	-	1	6	-	-

第2表 教育委員会事務局の状況

区 分	教育委員会事務局の社会教育関係職員数															社会 教育 委員 数	社会 教育 委員 の 会議 数	社会 教育 関係 指導 員 数	教育委員会における社会教育関連事業の実施状況及び補助団体数(平成29年度間)																								
	職 員 数 計	専 任					兼 任					非 常 勤							実 施 件 数 (対 象 別)					実 施 件 数 (学 習 内 容 区 分)					学級生数及び受講者数			指導者研修		諸 集 会		補 助 団 体 数							
		計	課 長	社会 教育 主 事	社会 教育 主 補	派遣 社会 教育 主 事	そ の 他 の 職 員	計	課 長	社会 教育 主 事	社会 教育 主 補	派遣 社会 教育 主 事	そ の 他 の 職 員	計	課 長				社会 教育 主 事	社会 教育 主 補	派遣 社会 教育 主 事	そ の 他 の 職 員	計	青 少 年 対 象	成 人 一 般 対 象	女 性 の み 対 象	高 齢 者 の み 対 象	そ の 他	教 養 の 向 上	体 育・レクリエーション	家庭 教育・家庭 生活	職業 知識・技術 の向上	市民 意識・社会 連帯意識	指 導 者 成 他	そ の 他		計	男	女	実 施 件 数	参 加 者 数	実 施 件 数	参 加 者 数
計	1,072	813	66	48	-	-	699	71	16	7	-	...	48	188	...	-	-	...	188	677	164	3,817	2,705	536	1,526	89	163	391	621	237	1,014	57	482	35	259	168,427	54,129	114,298	52	2,710	1,789	455,557	800
千葉県	93	89	1	16	-	-	72	4	-	1	-	...	3	-	...	-	-	...	-	10	5	-	21	2	15	-	-	4	13	1	3	1	-	3	-	368	146	222	18	1,369	23	3,698	13
千葉市	23	23	1	2	-	-	20	-	-	-	-	...	-	-	...	-	-	...	-	12	3	524	-	-	-	-	-	-	-	-	-	-	-	-	-	-	-	-	2	350	119	6,915	2
習志野市	23	17	2	1	-	-	14	-	-	-	-	...	-	6	...	-	-	...	6	9	2	466	1	-	1	-	-	-	-	-	-	-	1	-	-	68	35	33	2	102	162	57,592	16
八千代市	-	-	-	-	-	-	-	-	-	-	-	...	-	-	...	-	-	...	-	10	1	43	-	-	-	-	-	-	-	-	-	-	-	-	-	-	-	-	-	-	13	1,992	1
船橋市	134	88	5	3	-	-	80	-	-	-	-	...	-	46	...	-	-	...	46	10	5	471	50	-	34	1	11	4	35	9	2	-	4	-	-	1,011	413	598	5	209	39	29,829	117
市川市	27	25	2	-	-	-	23	-	-	-	-	...	-	2	...	-	-	...	2	15	3	143	655	41	576	21	5	12	163	43	408	1	14	25	1	17,466	2,007	15,459	-	-	3	161	4
浦安市	25	25	2	2	-	-	21	-	-	-	-	...	-	-	...	-	-	...	-	11	7	131	6	6	-	-	-	-	-	-	-	-	-	-	6	46	23	23	4	81	3	2,167	25
松戸市	70	38	3	-	-	-	35	-	-	-	-	...	-	32	...	-	-	...	32	10	2	111	188	50	134	-	3	1	54	10	66	4	24	-	30	10,136	2,193	7,943	-	-	272	11,450	9
柏市	25	22	2	1	-	-	19	-	-	-	-	...	-	3	...	-	-	...	3	15	3	74	12	2	1	-	-	9	11	1	-	-	-	-	-	16,100	6,552	9,548	-	-	40	83,471	22
野田市	15	15	2	1	-	-	12	-	-	-	-	...	-	-	...	-	-	...	-	13	3	83	2	-	2	-	-	-	-	-	-	-	2	-	-	39	16	23	1	70	-	-	14
流山市	23	18	2	2	-	-	14	-	-	-	-	...	-	5	...	-	-	...	5	12	6	281	19	1	18	-	-	-	12	7	-	-	-	-	-	13,721	6,863	6,858	3	143	9	6,918	12
我孫子市	37	25	2	3	-	-	20	-	-	-	-	...	-	12	...	-	-	...	12	14	2	31	191	-	12	-	96	83	-	-	69	-	122	-	-	475	145	330	-	-	308	50,551	-
鎌ヶ谷市	24	18	2	-	-	-	16	-	-	-	-	...	-	6	...	-	-	...	6	15	3	35	266	41	217	-	3	5	2	13	12	-	238	1	-	12,895	6,491	6,404	-	-	4	1,172	14
佐倉市	12	12	2	1	-	-	9	-	-	-	-	...	-	-	...	-	-	...	-	15	2	34	44	4	39	-	-	1	4	-	38	-	2	-	-	6,226	237	5,989	1	15	69	6,989	3
成田市	25	18	2	-	-	-	16	-	-	-	-	...	-	7	...	-	-	...	7	10	2	7	141	10	58	-	1	72	16	-	79	45	1	-	-	18,676	4,855	13,821	-	-	53	31,983	58
四街道市	12	12	2	1	-	-	9	-	-	-	-	...	-	-	...	-	-	...	-	15	3	13	59	6	51	-	2	-	1	4	31	-	23	-	-	2,273	306	1,967	-	-	10	7,250	19
八街市	22	14	2	1	-	-	11	4	-	1	-	...	3	4	...	-	-	...	4	15	5	19	42	6	23	-	10	3	5	12	16	-	9	-	-	3,618	1,837	1,781	-	-	5	2,360	7
印西市	15	13	2	1	-	-	10	-	-	-	-	...	-	2	...	-	-	...	2	16	3	2	47	14	30	-	-	3	5	14	9	1	14	3	1	4,527	1,437	3,090	-	-	83	1,954	6
白井市	33	33	1	3	-	-	29	-	-	-	-	...	-	-	...	-	-	...	-	15	-	26	15	10	3	-	2	-	-	1	5	5	1	1	2	846	442	404	-	-	9	7,957	10
富里市	13	-	-	-	-	-	-	13	1	-	-	...	12	-	...	-	-	...	-	12	2	60	26	1	25	-	-	-	2	-	24	-	-	-	-	2,620	770	1,850	-	-	1	101	6
酒々井町	10	3	1	-	-	-	2	5	-	1	-	...	4	2	...	-	-	...	2	9	2	33	38	4	-	2	-	32	-	6	32	-	-	-	-	688	92	596	-	-	69	3,204	
栄町	15	9	-	-	-	-	9	2	1	-	-	...	1	4	...	-	-	...	4	12	2	10	20	14	6	-	-	-	8	7	3	-	2	-	-	499	175	324	-	-	7	4,804	8
香取市	27	23	2	-	-	-	21	-	-	-	-	...	-	4	...	-	-	...	4	15	2	59	64	-	30	1	-	33	21	4	36	-	3	-	-	2,263	552	1,711	-	-	3	861	12
神崎町	5	4	-	-	-	-	4	1	1	-	-	...	-	-	...	-	-	...	-	10	2	12	11	5	6	-	-	-	7	3	1	-	-	-	-	334	157	177	-	-	-	-	9
東庄町	7	6	1	-	-	-	5	-	-	-	-	...	-	1	...	-	-	...	1	15	2	22	169	43	52	54	11	9	111	40	18	-	-	-	-	1,140	110	1,030	-	-	18	10,300	9
多古町	10	7	1	-	-	-	6	-	-	-	-	...	-	3	...	-	-	...	3	30	4	18	14	2	9	1	2	-	9	2	3	-	-	-	-	1,715	830	885	-	-	1	85	5
銚子市	15	7	1	-	-	-	6	7	-	1	-	...	6	1	...	-	-	...	1	21	1	28	12	12	-	-	-	-	12	-	-	-	-	-	-	736	294	442	-	-	7	1,420	2

区 分	教 育 委 員 会 事 務 局 の 社 会 教 育 関 係 職 員 数															社 会 教 育 委 員 の 会 議 数	社 会 教 育 関 係 指 導 員 数	教育委員会における社会教育関連事業の実施状況及び補助団体数(平成29年度間)																									
	職 員 数 計	専 任					兼 任					非 常 勤						実 施 件 数 (対 象 別)					実 施 件 数 (学 習 内 容 区 分)					学級生数及び受講者数			指導者研修		諸 集 会		補 助 団 体 数								
		計	課 長	社 会 教 育 主 事	社 会 教 育 主 事 補	派 遣 社 会 教 育 主 事	そ の 他 の 職 員	計	課 長	社 会 教 育 主 事	社 会 教 育 主 事 補	派 遣 社 会 教 育 主 事	そ の 他 の 職 員	計	課 長			社 会 教 育 主 事	社 会 教 育 主 事 補	派 遣 社 会 教 育 主 事	そ の 他 の 職 員	計	青 少 年 対 象	成 人 一 般 対 象	女 性 の み 対 象	高 齢 者 の み 対 象	そ の 他	教 養 の 向 上	体 育・レ クリエー ション	家 庭 教 育・家 庭 生 活	職 業 知 識・技 術の向 上	市 民 意 識・社 会連 帯意 識	指 導 者 成 他	そ の 他		計	男	女	実 施 件 数	参 加 者 数	実 施 件 数	参 加 者 数	
旭 市	30	15	-	1	-	-	14	2	2	-	-	...	-	13	...	-	-	...	13	17	4	36	7	4	2	-	1	-	5	-	2	-	-	-	-	3,506	429	3,077	-	-	13	12,199	59
匝 瑛 市	15	11	1	1	-	-	9	-	-	-	-	...	-	4	...	-	-	...	4	10	2	94	81	3	40	2	11	25	33	16	31	-	1	-	-	2,037	319	1,718	-	-	84	6,952	20
東 金 市	15	15	2	-	-	-	13	-	-	-	-	...	-	-	...	-	-	...	-	11	2	26	4	-	4	-	-	-	3	-	1	-	-	-	-	130	39	91	-	-	19	5,881	1
山 武 市	13	11	2	-	-	-	9	-	-	-	-	...	-	2	...	-	-	...	2	10	5	30	71	-	38	-	-	33	5	10	54	-	2	-	-	4,848	1,190	3,658	-	-	18	1,907	7
大網白里市	23	14	1	-	-	-	13	-	-	-	-	...	-	9	...	-	-	...	9	12	4	48	16	15	1	-	-	-	1	-	-	-	-	1	14	677	282	395	-	-	5	402	25
九十九里町	7	5	-	-	-	-	5	1	1	-	-	...	-	1	...	-	-	...	1	9	3	15	15	-	-	-	-	15	-	-	15	-	-	-	-	1,391	562	829	-	-	1	52	
横 芝 光 町	13	12	1	1	-	-	10	-	-	-	-	...	-	1	...	-	-	...	1	12	4	15	19	3	3	3	1	9	10	2	4	-	3	-	-	4,202	973	3,229	-	-	10	9,441	30
芝 山 町	6	5	1	-	-	-	4	1	-	-	-	...	1	-	...	-	-	...	-	9	2	82	8	-	8	-	-	-	6	2	-	-	-	-	-	98	16	82	-	-	22	2,544	9
茂 原 市	21	19	2	-	-	-	17	-	-	-	-	...	-	2	...	-	-	...	2	9	3	24	14	-	13	-	-	1	5	-	6	-	3	-	-	7,096	2,522	4,574	-	-	8	3,555	17
一 宮 町	7	-	-	-	-	-	-	7	1	-	-	...	6	-	...	-	-	...	-	10	4	10	6	1	5	-	-	-	4	-	-	-	-	-	2	360	239	121	-	-	6	424	10
白 子 町	6	5	-	-	-	-	5	1	1	-	-	...	-	-	...	-	-	...	-	10	3	37	13	5	6	-	-	2	9	4	-	-	-	-	-	160	58	102	1	15	7	4,526	14
長 柄 町	7	-	-	-	-	-	-	6	1	1	-	...	4	1	...	-	-	...	1	8	2	10	17	5	10	-	-	2	8	-	9	-	-	-	-	266	55	211	-	-	-	-	3
長 南 町	10	9	-	-	-	-	9	1	1	-	-	...	-	-	...	-	-	...	-	10	1	12	15	4	7	1	1	2	7	4	3	-	-	-	1	407	167	240	-	-	16	4,566	28
睦 沢 町	9	-	-	-	-	-	-	7	1	1	-	...	5	2	...	-	-	...	2	12	4	35	6	5	1	-	-	-	1	3	2	-	-	-	-	264	76	188	-	-	6	293	6
長 生 村	11	9	1	-	-	-	8	-	-	-	-	...	-	2	...	-	-	...	2	12	5	14	19	4	13	-	1	1	11	5	3	-	-	-	-	384	128	256	-	-	9	4,306	7
勝 浦 市	5	3	-	-	-	-	3	1	1	-	-	...	-	1	...	-	-	...	1	12	2	49	15	2	-	2	1	10	1	5	9	-	-	-	-	568	155	413	-	-	7	365	6
いすみ市	9	9	1	-	-	-	8	-	-	-	-	...	-	-	...	-	-	...	-	12	3	22	6	1	2	-	1	2	-	4	2	-	-	-	-	3,600	1,413	2,187	-	-	1	600	25
大 多 喜 町	10	8	-	-	-	-	8	2	2	-	-	...	-	-	...	-	-	...	-	8	3	8	-	-	-	-	-	-	-	-	-	-	-	-	-	-	-	-	-	90	2,011		
御 宿 町	3	3	-	-	-	-	3	-	-	-	-	...	-	-	...	-	-	...	-	8	3	8	8	4	4	-	-	-	6	-	1	-	-	-	1	160	29	131	-	-	-	-	10
市 原 市	23	23	2	2	-	-	19	-	-	-	-	...	-	-	...	-	-	...	-	13	2	18	32	1	20	-	-	11	12	-	10	-	9	-	1	13,327	5,641	7,686	7	167	8	1,508	2
館 山 市	18	11	2	-	-	-	9	1	-	-	-	...	1	6	...	-	-	...	6	12	2	26	200	200	-	-	-	-	-	-	-	-	-	-	200	5,535	2,491	3,044	-	-	29	17,563	15
鴨 川 市	6	6	1	1	-	-	4	-	-	-	-	...	-	-	...	-	-	...	-	10	1	27	-	-	-	-	-	-	-	-	-	-	-	-	-	-	-	-	-	21	1,772	11	
南房総市	12	10	1	-	-	-	9	-	-	-	-	...	-	2	...	-	-	...	2	9	2	36	-	-	-	-	-	-	-	-	-	-	-	-	-	-	-	-	-	-	-	-	51
鋸 南 町	9	5	-	-	-	-	5	4	1	1	-	...	2	-	...	-	-	...	-	11	5	12	-	-	-	-	-	-	-	-	-	-	-	-	-	-	-	-	-	-	3	290	3
木更津市	7	7	1	1	-	-	5	-	-	-	-	...	-	-	...	-	-	...	-	18	5	125	11	1	4	1	-	5	3	4	3	-	-	1	-	595	205	390	1	19	46	29,115	4
君 津 市	17	16	2	2	-	-	12	-	-	-	-	...	-	1	...	-	-	...	1	9	4	64	5	2	3	-	-	-	-	1	-	-	4	-	-	146	59	87	4	131	14	1,882	12
富 津 市	8	7	1	-	-	-	6	-	-	-	-	...	-	1	...	-	-	...	1	13	2	32	-	-	-	-	-	-	-	-	-	-	-	-	-	-	-	-	-	-	3	2,413	6
袖ヶ浦市	12	11	1	1	-	-	9	1	1	-	-	...	-	-	...	-	-	...	-	15	5	166	4	2	-	-	-	2	-	-	4	-	-	-	-	184	103	81	3	39	13	5,806	16

第3表 首長部局関係の状況

区 分	首 長 部 局 に お け る 事 業 実 施 状 況 (平 成 2 9 年 度 間)																						
	実 施 件 数 (対 象 別)						実 施 件 数 (学 習 内 容 区 分)							学級生数及び受講者数			諸 集 会				指導者研修		補 助 団 体 数
	計	青 少 年 対 象	成 人 一 般 対 象	女 性 の み 対 象	高 齢 者 の み 対 象	そ の 他	教 養 の 向 上	体 育 ・ レ ク リ エ ー シ ョ ン	家 庭 教 育 ・ 家 庭 生 活	職 業 知 識 ・ 技 術 の 向 上	市 民 意 識 ・ 社 会 連 帯 意 識	指 導 者 養 成	そ の 他	計	男	女	主 実 施 件 数	催 参 加 者 数	共 実 施 件 数	催 参 加 者 数	実 施 件 数	参 加 者 数	
計	5,024	629	1,395	69	898	2,033	366	227	3,383	52	865	56	75	405,687	154,991	250,696	7,592	614,165	1,516	326,119	598	24,962	
千 葉 県	85	59	4	-	3	19	1	-	73	9	1	1	-	11,137	5,562	5,575	246	19,276	13	1,724	107	7,980	5
千 葉 市	388	2	58	2	275	51	111	103	112	17	19	12	14	12,539	4,972	7,567	1,200	47,538	256	9,395	134	4,768	1
習 志 野 市	151	-	6	2	12	131	-	-	144	-	4	3	-	4,904	1,311	3,593	30	4,230	155	12,549	30	2,887	
八 千 代 市	27	7	15	-	5	-	9	2	3	5	2	4	2	677	235	442	847	130,367	44	9,441	40	1,473	67
船 橋 市	435	235	62	-	-	138	29	54	346	-	6	-	-	171,450	64,601	106,849	316	50,297	117	205,172	3	82	4
市 川 市	778	-	38	4	15	721	13	4	726	-	15	18	2	29,284	7,771	21,513	360	13,982	379	15,014	2	46	85
浦 安 市	116	12	64	4	8	28	9	-	56	12	38	1	-	14,270	6,558	7,712	95	4,562	16	1,049	43	1,625	9
松 戸 市	34	33	-	-	-	1	2	8	22	-	-	2	-	2,386	934	1,452	387	31,421	119	3,323	93	2,873	6
柏 市	64	2	57	5	-	-	22	1	19	-	21	1	-	24,251	6,282	17,969			2	244	1	22	-
野 田 市	231	4	28	-	-	199	22	4	6	-	199	-	-	4,357	1,127	3,230	7	270	7	7,029	5	160	
流 山 市	121	8	2	5	106	-	4	-	1	-	116	-	-	2,781	1,217	1,564	4	3,536					8
我 孫 子 市	69	-	-	-	-	69	69	-	-	-	-	-	-	95	40	55	1,099	40,739	27	22,047	-		-
鎌ヶ谷市	1,364	159	622	16	211	356	1	-	1,289	3	12	2	57	38,598	12,300	26,298	1,745	63,656	230	7,678	7	213	7
佐 倉 市	12	1	11	-	-	-	11	-	-	-	-	1	-	317	152	165	7	2,379	27	7,278			4
成 田 市	24	1	-	-	4	19	3	-	6	2	13	-	-	42,906	23,765	19,141	23	60,173	1	143	1	31	4
四街道市	144	55	11	2	71	5	-	-	74	1	69	-	-	8,735	3,960	4,775	86	7,652	6	304	7	209	2
八 街 市	15	-	-	-	15	-	-	-	15	-	-	-	-	419	97	322	9	176			3	36	
印 西 市	33	8	25	-	-	-	-	-	-	-	33	-	-	1,138	551	587	29	939	2	54			1
白 井 市	14	-	2	-	-	12	13	-	-	-	1	-	-	158	53	105	6	2,455			5	48	
富 里 市	10	-	9	-	-	1	-	4	6	-	-	-	-	419	176	243	11	335	1	198			1
大網白里市	18	-	1	-	3	14	-	4	14	-	-	-	-	1,094	236	858	59	2,538					
酒々井町	108	2	22	-	84	-	-	-	108	-	-	-	-	1,302	381	921	5	13,653	2	2,500			6
香 取 市	55	1	17	-	-	37	9	8	7	-	31	-	-	2,285	1,067	1,218	41	1,143	4	851	1	26	1
栄 町	-	-	-	-	-	-	-	-	-	-	-	-	-	-	-	-	30	687			-		-
多 古 町	7	-	7	-	-	-	-	-	7	-	-	-	-	238	4	234	7	238	-	-	-	-	-
神 崎 町	-	-	-	-	-	-	-	-	-	-	-	-	-	-	-	-	1	800					
銚 子 市	172	20	22	6	5	119	-	4	40	-	128	-	-	5,309	2,568	2,741	79	2,097	29	2,006			

区 分	首 長 部 局 に お け る 事 業 実 施 状 況 (平 成 2 9 年 度 間)																							
	実 施 件 数 (対 象 別)						実 施 件 数 (学 習 内 容 区 分)							学級生数及び受講者数			諸 集 会				指導者研修		補 助 団 体 数	
	計	青 少 年 対 象	成 人 一 般 対 象	女 性 の み 対 象	高 齢 者 の み 対 象	そ の 他	教 養 の 向 上	体 育 ・ レ ク リ エ ー シ ョ ン	家 庭 教 育 ・ 家 庭 生 活	職 業 知 識 ・ 技 術 の 向 上	市 民 意 識 ・ 社 会 連 帯 意 識	指 導 者 養 成	そ の 他	計	男	女	主 催		共 催		実 施 件 数	参 加 者 数		
																	実 施 件 数	参 加 者 数	実 施 件 数	参 加 者 数				
旭 市	-	-	-	-	-	-	-	-	-	-	-	-	-	-	-	-	-	60	8,949					
匝 瑛 市	1	-	1	-	-	-	-	-	1	-	-	-	-	21	-	21	107	4,963						
東 金 市	-	-	-	-	-	-	-	-	-	-	-	-	-	-	-	-	-							
山 武 市	-	-	-	-	-	-	-	-	-	-	-	-	-	-	-	-	-			2	216			1
東 庄 町	4	1	3	-	-	-	-	-	4	-	-	-	-	62	6	56	3	20,300	1	193				1
九十九里町	-	-	-	-	-	-	-	-	-	-	-	-	-	-	-	-	-			-		-		8
横 芝 光 町	-	-	-	-	-	-	-	-	-	-	-	-	-	-	-	-	-							
芝 山 町	-	-	-	-	-	-	-	-	-	-	-	-	-	-	-	-	2	425						9
茂 原 市	60	-	13	-	-	47	-	-	46	1	2	11	-	3,268	1,126	2,142	6	568			12	360		1
一 宮 町	10	1	7	-	2	-	-	1	9	-	-	-	-	239	86	153	2	2,311	4	4,756				
白 子 町	3	-	2	-	1	-	-	1	2	-	-	-	-	3,391	730	2,661					1	22		1
長 柄 町	-	-	-	-	-	-	-	-	-	-	-	-	-	-	-	-			2	220				
長 南 町	-	-	-	-	-	-	-	-	-	-	-	-	-	-	-	-			2	172				
睦 沢 町	6	-	3	-	-	3	-	3	2	-	1	-	-	1,673	741	932	16	343			24	350		4
長 生 村	-	-	-	-	-	-	-	-	-	-	-	-	-	-	-	-					1	10		
勝 浦 市	7	-	3	-	-	4	-	1	4	-	2	-	-	109	22	87	19	505	2	159				
い す み 市	-	-	-	-	-	-	-	-	-	-	-	-	-	-	-	-			1	5,193				
大 多 喜 町	-	-	-	-	-	-	-	-	-	-	-	-	-	-	-	-								
御 宿 町	-	-	-	-	-	-	-	-	-	-	-	-	-	-	-	-	-	-	-	-	-	-	-	-
市 原 市	71	2	61	-	2	6	38	15	10	2	6	-	-	1,904	938	966	49	30,536	5	4,259	3	136		8
館 山 市	27	-	27	-	-	-	-	-	27	-	-	-	-	747	292	455	111	15,684			38	886		
鴨 川 市	-	-	-	-	-	-	-	-	-	-	-	-	-	-	-	-	4	342						
南房総市	1	-	1	-	-	-	-	-	-	-	1	-	-	35	24	11			1	35				
鋸 南 町	-	-	-	-	-	-	-	-	-	-	-	-	-	-	-	-								
木更津市	-	-	-	-	-	-	-	-	-	-	-	-	-	-	-	-	9	412						
君 津 市	49	-	1	20	9	19	-	6	39	-	4	-	-	2,606	921	1,685	6	9,495	2	6	-			-
富 津 市	188	11	166	-	1	10	-	1	107	-	80	-	-	5,955	2,219	3,736	188	5,389	2	587	35	660		-
袖ヶ浦市	122	5	24	3	66	24	-	3	58	-	61	-	-	4,628	1,966	2,662	281	8,804	55	2,324	2	59		

第4表 公民館関係の状況

区 分	公 民 館 数			職 員 数					学 級 ・ 講 座 （ 平 成 2 9 年 度 間 ）													諸 集 会 （ 平 成 2 9 年 度 間 ）					利用状況(平成29年度間)					
	総 数	う ち 分 館 数	う ち 類 似 施 設	計	専 任	兼 任	非 勤	指 定 管 理 者	実 施 件 数 (対 象 別)					実 施 件 数 (学 習 内 容 区 分)					学級生数及び受講者数			実 施 件 数				参 加 者 数	団 体 利 用		個 人 利 用			
									計	青 少 年 対 象	成 人 一 般 対 象	女 性 の み 対 象	高 齢 者 の み 対 象	そ の 他	教 養 の 向 上	体 育・レク リエーシ ョン	家 庭 教 育・家 庭 生 活	職 業 知 識・技 術の向 上	市 民 意 識・社 会連 帯意 識	指 導 者 養 成	そ の 他	計	男	女	計		講 演 会・講 習 会・実 習 会	体 育 事 業		文 化 事 業	団 体	利 用 者 数
	309	13	21	2,096	444	189	901	562	6,719	995	2,824	218	704	1,978	2,584	865	2,567	72	446	52	133	304,744	103,241	201,503	3,904	2,134	815	955	631,512	423,241	9,949,695	961,848
千 葉 県	-	-	-	-	-	-	-	-	-	-	-	-	-	-	-	-	-	-	-	-	-	-	-	-	-	-	-	-	-	-	-	-
千 葉 市	47	1	-	278	-	-	3	275	312	76	143	6	38	49	149	29	105	12	17	-	-	9,640	3,090	6,550	688	615	6	67	28,801	86,907	995,034	35,735
習 志 野 市	7	-	-	57	10	3	36	8	199	69	86	-	28	16	71	27	77	4	7	7	6	7,855	1,871	5,984	148	106	-	42	30,282	26,220	467,329	80,987
八 千 代 市	9	-	-	66	13	5	48	-	207	54	74	1	7	71	91	15	92	-	8	-	1	3,859	1,197	2,662	34	18	2	14	4,326	11,023	189,164	1,513
船 橋 市	26	-	-	287	81	-	206	-	324	39	164	31	61	29	152	36	104	4	22	-	6	25,310	6,651	18,659	792	365	213	214	269,006	108,922	1,999,105	133,680
市 川 市	16	-	-	158	12	-	146	-	280	22	220	21	5	12	160	43	60	1	14	1	1	6,272	1,836	4,436	2	-	-	2	3,458	2,595	722,440	271,567
浦 安 市	7	-	-	41	29	2	10	-	349	101	121	17	49	61	119	61	115	1	42	2	9	37,936	15,114	22,822	299	156	44	99	13,954	7,399	417,887	12,867
松 戸 市	2	1	-	25	13	-	12	-	119	-	116	-	3	-	20	3	60	1	19	-	16	8,629	1,439	7,190	24	24	-	-	1,019	3,519	45,802	-
柏 市	1	-	-	23	10	-	13	-	110	5	86	-	4	15	84	3	17	-	6	-	-	7,614	2,557	5,057	110	-	-	110	7,614	7,605	105,826	-
野 田 市	11	-	-	57	13	-	28	16	238	45	131	20	26	16	102	11	69	24	20	6	6	15,837	6,117	9,720	557	77	462	18	46,835	10,821	316,475	46,632
流 山 市	6	-	2	74	24	-	-	50	182	13	61	1	21	86	86	15	68	-	5	2	6	20,777	8,483	12,294	41	5	-	36	34,941	24,205	397,532	-
我 孫 子 市	2	-	-	25	5	1	8	11	106	35	68	-	-	3	22	33	42	-	4	4	1	7,771	3,523	4,248	100	52	34	14	2,024	8,709	298,115	-
鎌 ヶ 谷 市	5	-	-	66	20	1	45	-	39	-	17	-	21	1	28	3	5	-	3	-	-	1,523	622	901	42	35	-	7	6,258	665	287,344	-
佐 倉 市	6	-	-	50	25	14	11	-	78	16	48	-	2	12	27	5	29	-	17	-	-	2,146	976	1,170	117	109	2	6	7,934	5,591	280,671	100
成 田 市	16	-	3	82	12	12	58	-	45	15	15	3	3	9	21	3	9	1	-	-	11	2,130	864	1,266	-	-	-	-	-	13,712	246,980	7,369
四 街 道 市	3	-	-	13	-	3	-	10	25	7	11	-	3	4	13	3	9	-	-	-	-	3,321	1,016	2,305	25	22	1	2	3,321	3,972	145,863	-
八 街 市	1	-	-	7	5	1	1	-	23	6	11	1	2	3	12	1	5	-	1	-	4	8,615	4,068	4,547	25	-	1	24	8,615	4,163	81,610	-
印 西 市	6	-	1	27	16	6	5	-	1,688	101	59	-	291	1,237	401	262	991	-	15	1	18	37,794	9,408	28,386	42	35	2	5	1,189	850	140,804	61,673
白 井 市	4	1	1	50	-	-	-	50	116	19	58	2	3	34	42	4	56	-	12	2	-	4,324	1,543	2,781	58	27	-	31	9,636	13,258	185,048	3,567
富 里 市	1	-	-	7	-	7	-	-	-	-	-	-	-	-	-	-	-	-	-	-	-	-	-	-	-	-	-	-	-	151	55,973	-
酒 々 井 町	1	-	-	18	-	5	13	-	9	-	2	-	2	5	7	-	-	-	2	-	-	6,358	3,164	3,194	2	-	-	2	4,186	134	21,704	-
栄 町	-	-	-	-	-	-	-	-	-	-	-	-	-	-	-	-	-	-	-	-	-	-	-	-	-	-	-	-	-	-	-	-
香 取 市	2	-	-	10	8	1	1	-	19	-	17	-	-	2	12	1	3	-	3	-	-	401	99	302	3	-	-	3	2,383	1,593	93,892	1,399
神 崎 町	1	-	1	7	-	5	2	-	12	7	4	-	1	-	5	2	5	-	-	-	-	299	96	203	11	1	4	6	2,554	76	20,446	8,144
東 庄 町	4	3	-	9	-	5	4	-	169	43	52	54	11	9	111	40	18	-	-	-	-	1,140	110	1,030	8	1	3	4	7,415	1,549	38,720	887
多 古 町	1	-	-	13	10	-	3	-	14	2	9	1	2	-	9	2	3	-	-	-	-	1,715	830	885	2	2	-	-	85	293	28,077	-
銚 子 市	1	-	-	11	8	-	3	-	40	-	35	-	4	1	10	5	23	-	2	-	-	903	109	794	8	7	-	1	2,486	199	43,373	7

区 分	公 民 館 数			職 員 数					学 級 ・ 講 座 （ 平 成 2 9 年 度 間 ）														諸 集 会 （ 平 成 2 9 年 度 間 ）						利用状況(平成29年度間)			
	総 数	う ち 分 館 数	う ち 類 似 施 設	計	専 任	兼 任	非 勤	指 定 管 理 者	実 施 件 数 (対 象 別)					実 施 件 数 (学 習 内 容 区 分)						学級生数及び受講者数			実 施 件 数			参 加 者 数	団 体 利 用		個 人 利 用			
									計	青 少 年 対 象	成 人 一 般 対 象	女 性 の み 対 象	高 齢 者 の み 対 象	そ の 他	教 養 の 向 上	体 育・レクリエーション	家庭 教育・家庭 生活	職業知識・技術の 向上	市民意識・社会連 帯意識	指 導 者 養 成	そ の 他	計	男	女	計		講 演 会・講習会・実習 会	体 育 事 業		文 化 事 業	団 体	利 用 者 数
旭 市	5	-	3	30	18	5	7	-	96	4	64	-	-	28	60	15	18	1	2	-	-	7,159	2,549	4,610	67	23	4	40	5,989	1,318	91,350	10,318
匝 瑛 市	1	-	-	5	3	-	2	-	40	-	24	2	11	3	25	3	12	-	-	-	-	669	111	558	2	1	-	1	165	187	44,358	-
東 金 市	9	-	-	18	10	-	8	-	19	6	11	1	-	1	8	1	9	-	1	-	-	353	192	161	21	-	1	20	2,093	2,214	91,498	3,357
山 武 市	4	-	1	28	12	-	10	6	62	20	36	2	1	3	41	3	8	-	10	-	-	2,055	634	1,421	17	4	6	7	1,073	315	62,215	7,860
大網白里市	3	-	1	13	3	5	5	-	30	1	23	2	1	3	20	3	7	-	-	-	-	534	110	424	2	2	-	-	20	2,499	61,370	21,775
九十九里町	1	-	-	3	-	2	1	-	59	-	59	-	-	-	16	19	24	-	-	-	-	816	126	690	1	-	-	1	500	39	13,922	-
横 芝 光 町	2	-	2	14	-	9	5	-	-	-	-	-	-	-	-	-	-	-	-	-	-	-	-	-	-	-	-	-	-	319	66,353	-
芝 山 町	2	1	-	5	1	-	4	-	9	-	9	-	-	-	6	2	1	-	-	-	-	330	16	314	6	-	2	4	1,917	731	6,172	30
茂 原 市	4	-	1	16	3	10	3	-	29	3	17	8	-	1	17	3	9	-	-	-	-	445	73	372	-	-	-	-	-	682	67,005	239
一 宮 町	2	-	1	8	-	8	-	-	16	2	14	-	-	-	11	1	4	-	-	-	-	359	190	169	8	1	-	7	340	334	34,639	160
白 子 町	1	-	-	6	-	6	-	-	-	-	-	-	-	-	-	-	-	-	-	-	-	-	-	-	-	-	-	-	-	-	-	-
長 柄 町	1	-	-	8	-	7	1	-	16	8	7	-	-	1	8	-	8	-	-	-	-	1,622	675	947	2	-	-	2	1,000	86	20,850	-
長 南 町	1	-	-	7	-	7	-	-	12	1	7	1	1	2	7	1	3	-	-	-	1	258	67	191	10	5	-	5	1,367	77	11,609	-
睦 沢 町	1	-	-	8	-	6	2	-	8	5	1	-	-	2	7	-	1	-	-	-	-	299	91	208	8	7	-	1	299	42	5,580	1,253
長 生 村	1	-	-	7	2	1	4	-	19	4	13	-	1	1	11	5	3	-	-	-	-	384	128	256	-	-	-	-	-	1,473	18,870	6,231
勝 浦 市	-	-	-	-	-	-	-	-	-	-	-	-	-	-	-	-	-	-	-	-	-	-	-	-	-	-	-	-	-	-	-	-
いすみ市	4	-	-	16	7	4	5	-	41	11	21	1	-	8	29	3	7	-	-	1	1	1,572	523	1,049	3	-	-	3	7,500	2,966	132,478	-
大 多 喜 町	1	-	-	5	-	5	-	-	-	-	-	-	-	-	-	-	-	-	-	-	-	-	-	43	42	-	1	1,412	1,250	17,890	-	
御 宿 町	1	-	-	4	2	-	2	-	8	4	4	-	-	-	6	-	1	-	-	-	1	160	29	131	5	3	-	2	787	16	537	671
市 原 市	11	-	-	136	-	-	-	136	433	57	270	8	26	72	178	49	135	9	50	9	3	16,828	5,384	11,444	190	159	6	25	19,214	7,582	358,545	93,868
館 山 市	15	1	3	60	5	-	55	-	297	45	148	3	2	99	144	41	98	1	13	-	-	13,148	4,678	8,470	1	1	-	-	62	15,255	242,662	25
鴨 川 市	11	-	-	39	2	2	35	-	71	1	67	1	1	1	31	26	13	-	1	-	-	5,460	1,189	4,271	1	-	-	1	502	4,653	60,002	7,219
南房総市	3	-	1	10	2	3	5	-	37	11	26	-	-	-	27	5	2	3	-	-	-	1,542	694	848	45	-	-	45	1,851	3,596	41,480	26,503
鋸 南 町	1	-	-	4	-	2	2	-	16	-	16	-	-	-	11	3	1	-	-	1	-	651	264	387	-	-	-	-	-	101	23,628	-
木更津市	17	1	-	69	16	18	35	-	420	86	251	17	39	27	82	42	155	-	103	2	36	15,095	5,474	9,621	225	149	17	59	38,175	9,272	280,280	886
君 津 市	11	3	-	64	25	4	35	-	127	30	47	1	12	37	19	16	37	6	33	12	4	9,116	4,178	4,938	79	59	5	15	31,267	6,106	204,100	65,207
富 津 市	4	-	-	19	4	7	8	-	46	3	34	1	3	5	26	7	8	-	3	-	2	1,026	312	714	1	-	-	1	550	2,765	77,500	14
袖ヶ浦市	6	1	-	33	15	7	11	-	105	18	47	12	19	9	40	10	38	4	11	2	-	2,694	771	1,923	29	21	-	8	17,107	15,232	289,588	50,105

第5表 図書館関係の状況

区 分	図書館数		職 員 数					資 料 の 状 況								図書館の貸出業務の状況 (平成29年度間)			その他の事業の状況 (平成29年度間)				
	総 数	う ち 分 館	計	専 任	兼 任	非 勤	指 定 管 理 者	図 書 の 総 冊 数	洋 書 (総冊数の再掲)	児童用図書 (総冊数の再掲)	開 架 式 図 書 (総冊数の再掲)	雑 誌 の 保 有 数 (種)	視 聴 覚 資 料 の 保 有 数	録 音 図 書	点 字 図 書 等	登 録 者 数	帯 出 者 数	貸 出 冊 数	読書会・研究会		鑑賞会・映写会		資料 展示会
																			実	参	実	参	実
																			施 件 数	加 者 数	施 件 数	加 者 数	施 件 数
計	144	78	2,228	615	80	1,233	300	20,202,303	188,922	4,498,845	11,038,026	20,554	362,955	36,878	12,535	1,287,093	9,178,605	30,586,216	2,545	86,799	286	20,318	1,449
千葉県	3	-	97	72	-	25	-	1,403,437	35,195	114,754	248,039	4,494	14,447	17,756	568	40,589	56,327	143,903	17	557	-	-	107
千葉市	15	14	368	108	7	253	-	2,255,378	40,112	501,271	1,267,091	1,969	32,613	1,735	755	19,666	1,256,801	3,813,996	1,005	22,714	2	100	272
習志野市	5	-	61	9	-	12	40	375,265	1,989	121,596	300,243	510	5,009	3,170	153	56,918	294,847	1,025,623	78	5,433	-	-	-
八千代市	5	-	83	9	-	27	47	555,294	663	153,133	434,007	623	7,401	122	990	6,068	382,320	1,139,704	-	-	5	913	-
船橋市	4	-	163	29	-	38	96	1,562,458	7,250	270,299	835,888	919	12,487	520	86	195,610	1,027,066	2,637,076	51	5,144	1	51	18
市川市	6	1	148	40	4	86	18	1,130,542	17,212	199,036	657,687	686	27,806	4,611	3,292	110,250	744,079	2,447,935	15	725	34	5,722	299
浦安市	8	7	151	29	-	122	-	1,113,370	23,950	251,219	798,720	664	27,893	715	117	5,132	659,787	1,926,558	49	7,787	3	1,797	8
松戸市	20	19	164	30	19	115	-	520,868	408	53,757	507,677	502	17,966	-	-	149,076	679,832	2,109,797	539	15,081	-	-	3
柏市	18	17	167	22	17	128	-	921,114	3,819	317,082	701,657	511	7,326	-	52	79,249	644,053	1,981,399	64	396	-	-	204
野田市	4	-	56	15	-	-	41	606,190	827	94,536	296,039	504	25,021	620	279	8,503	284,858	972,741	3	17	20	1,275	5
流山市	7	6	101	17	3	37	44	487,490	896	139,888	487,490	349	17,518	-	632	50,378	327,522	1,170,900	30	831	10	292	79
我孫子市	3	2	59	15	-	44	-	396,730	2,040	103,429	249,180	343	15,128	452	78	48,735	274,363	1,019,849	-	-	-	-	-
鎌ヶ谷市	1	-	55	5	-	50	-	301,619	-	91,107	-	222	3,536	-	404	1,987	123,135	405,089	7	230	10	347	19
佐倉市	4	1	77	26	1	50	-	733,922	5,272	201,090	448,137	282	18,898	194	36	2,893	393,385	1,311,355	27	702	-	-	-
成田市	2	1	73	24	1	48	-	943,791	13,770	282,407	437,922	557	13,336	733	113	45,288	333,835	1,260,741	221	6,873	-	-	38
四街道市	1	-	7	7	-	-	-	260,377	480	76,415	-	189	3,915	-	-	34,449	111,007	358,847	2	25	-	-	33
八街市	1	-	13	12	-	1	-	315,996	2,430	60,496	-	120	3,891	298	8	791	61,933	296,882	5	84	7	1,424	-
印西市	6	5	75	14	8	53	-	555,150	3,176	163,702	383,801	297	11,671	-	-	32,435	266,764	864,463	-	-	-	-	181
白井市	1	-	29	9	-	20	-	550,540	3,249	109,849	220,921	208	17,757	21	-	1,545	154,986	468,164	71	768	-	-	38
富里市	1	-	17	10	-	7	-	201,215	1,390	43,884	119,699	165	5,597	-	64	14,548	58,609	222,513	-	-	22	648	-
酒々井町	1	-	11	2	1	8	-	81,952	172	18,923	58,366	81	2,007	-	15	7,127	29,028	99,342	5	160	1	10	-
栄町	-	-	-	-	-	-	-	-	-	-	-	-	-	-	-	-	-	-	-	-	-	-	-
香取市	2	1	15	8	-	7	-	149,021	-	39,594	104,195	113	763	346	240	54,460	61,515	211,129	-	-	-	-	30
神崎町	-	-	-	-	-	-	-	-	-	-	-	-	-	-	-	-	-	-	-	-	-	-	-
東庄町	1	-	9	-	5	4	-	24,645	-	10,176	24,645	2	70	-	-	3,416	4,537	14,545	12	95	-	-	3
多古町	-	-	-	-	-	-	-	-	-	-	-	-	-	-	-	-	-	-	-	-	-	-	-
銚子市	1	-	8	7	-	1	-	153,676	107	32,578	78,000	109	979	-	11	21,877	42,661	129,842	7	454	-	-	1

区 分	図書館数		職 員 数					資 料 の 状 況								図書の貸出業務の状況 （平成29年度間）			その他の事業の状況 （平成29年度間）				
	総 数	うち 分 館	計	専 任	兼 任	非 勤	指 定 管 理 者	図 書 の 総 冊 数	洋 書 （総冊数の再掲）	児童用図書 （総冊数の再掲）	開架式図書 （総冊数の再掲）	雑誌 の 保 有 数 （種）	視 聴 覚 資 料 の 保 有 数	録 音 図 書	点 字 図 書 等	登 録 者 数	帯 出 者 数	貸 出 冊 数	読書会・研究会		鑑賞会・映写会		資料 展示会
																			実 施 件 数	参 加 者 数	実 施 件 数	参 加 者 数	実 施 件 数
旭 市	1	-	6	2	1	3	-	107,147	-	38,848	80,481	73	641	-	-	19,765	31,703	100,507	1	24	22	80	-
匝 瑛 市	2	1	13	4	1	8	-	286,776	382	73,776	147,771	197	4,847	-	-	25,407	50,896	269,209	58	537	1	66	36
東 金 市	1	-	14	6	-	8	-	151,449	319	35,382	115,231	66	2,126	-	-	16,486	78,542	258,408	-	-	-	-	12
山 武 市	3	-	34	8	4	22	-	288,407	872	86,894	185,396	296	2,800	-	41	26,064	62,181	332,404	86	878	3	153	-
大網白里市	1	-	14	5	-	9	-	82,829	-	23,966	58,268	38	334	-	-	363	31,283	107,193	52	560	5	309	-
九十九里町	-	-	-	-	-	-	-	-	-	-	-	-	-	-	-	-	-	-	-	-	-	-	-
横 芝 光 町	2	1	10	6	3	1	-	384,107	1,434	96,917	135,000	142	6,417	-	39	10,396	46,979	379,904	5	43	49	1,362	-
芝 山 町	-	-	-	-	-	-	-	-	-	-	-	-	-	-	-	-	-	-	-	-	-	-	-
茂 原 市	1	-	14	-	-	-	14	210,323	206	62,757	182,299	113	4,193	-	25	17,162	87,280	286,634	5	84	22	889	-
一 宮 町	-	-	-	-	-	-	-	-	-	-	-	-	-	-	-	-	-	-	-	-	-	-	-
白 子 町	-	-	-	-	-	-	-	-	-	-	-	-	-	-	-	-	-	-	-	-	-	-	-
長 柄 町	-	-	-	-	-	-	-	-	-	-	-	-	-	-	-	-	-	-	-	-	-	-	-
長 南 町	-	-	-	-	-	-	-	-	-	-	-	-	-	-	-	-	-	-	-	-	-	-	-
睦 沢 町	-	-	-	-	-	-	-	-	-	-	-	-	-	-	-	-	-	-	-	-	-	-	-
長 生 村	-	-	-	-	-	-	-	-	-	-	-	-	-	-	-	-	-	-	-	-	-	-	-
勝 浦 市	1	-	4	3	-	1	-	40,547	-	11,813	31,823	13	6	-	-	211	11,364	28,819	2	13	-	-	-
いすみ市	-	-	-	-	-	-	-	-	-	-	-	-	-	-	-	-	-	-	-	-	-	-	-
大多喜町	1	-	4	2	1	1	-	52,667	-	13,358	25,274	4	1,158	-	-	174	6,779	30,197	27	187	12	39	2
御 宿 町	-	-	-	-	-	-	-	-	-	-	-	-	-	-	-	-	-	-	-	-	-	-	-
市 原 市	1	-	15	15	-	-	-	760,737	3,130	152,250	231,905	249	11,668	657	80	1,880	-	770,823	7	817	48	1,227	54
館 山 市	1	-	9	5	-	4	-	151,487	198	38,104	83,220	167	1,336	-	25	7,560	37,577	141,962	12	1,274	-	-	1
鴨 川 市	1	-	7	3	-	4	-	98,208	362	27,102	98,208	40	1,259	297	28	9,816	25,892	102,740	34	587	2	38	-
南房総市	1	-	6	2	-	4	-	131,197	206	48,367	108,683	35	-	-	-	10,313	30,094	96,905	-	-	-	-	-
鋸 南 町	-	-	-	-	-	-	-	-	-	-	-	-	-	-	-	-	-	-	-	-	-	-	-
木更津市	1	-	16	10	-	6	-	358,554	-	66,367	211,587	307	298	1,777	4,180	79,603	87,976	416,427	14	492	-	-	-
君 津 市	1	-	36	11	2	23	-	528,455	-	136,555	404,176	184	8,224	1,355	89	32,001	180,054	736,020	7	691	1	677	3
富 津 市	-	-	-	-	-	-	-	-	-	-	-	-	-	-	-	-	-	-	-	-	-	-	-
袖ヶ浦市	3	2	13	11	-	2	-	616,395	2,899	129,926	260,000	204	19,059	1,499	110	38,878	136,753	495,659	27	12,536	6	2,899	2
そ の 他	2	-	6	3	2	1	-	352,978	14,507	6,242	19,300	4,007	5,554	-	25	24	2	12	-	-	-	-	1

第6表 博物館及び博物館相当施設関係の状況

区 分	博物館数		博物館の種類										職員数					資 料 の 状 況												事業実施状況 (平成29年度間)		
	総 計	うち 相当 施設	総合 博物館	科学 博物館	歴史 博物館	美術 博物館	野外 博物館	動物 園	植物 園	動物 園	水族 館	計	専 任	兼 任	非常 勤者	指 定 管 理 者	人 文 科 学 資 料							自 然 科 学 資 料								
																	計	古 美 術 資 料	近 代 美 術 資 料	考 古 学 資 料	民 俗 資 料	民族・ 人類学 資料	歴 史 資 料	そ の 他 の 資 料	計	動 物 資 料	植 物 資 料	地 学 資 料	理 化 学 資 料		天 文 資 料	そ の 他 の 資 料
計	43	8	3	5	23	10	1	-	-	-	1	891	502	28	295	66	712,556	11,937	15,857	181,235	117,938	12	375,287	10,290	854,807	331,760	477,331	38,084	1,502	143	5,987	3,364,937
千葉県	5	-	1	1	1	1	1	-	-	-	-	179	136	1	18	24	65,995	8,679	272	14,909	5,143	12	34,149	2,831	809,675	300,660	466,304	36,839	-	-	5,872	757,108
千葉市	3	1	-	-	2	1	-	-	-	-	-	45	14	-	11	20	14,802	585	1,589	567	6,786	-	5,275	-	901	726	-	32	-	143	-	304,344
習志野市	-	-	-	-	-	-	-	-	-	-	-	-	-	-	-	-	-	-	-	-	-	-	-	-	-	-	-	-	-	-	-	-
八千代市	1	-	1	-	-	-	-	-	-	-	-	12	5	-	7	-	41,199	-	-	237	6,008	-	34,954	-	2,908	143	2,765	-	-	-	-	25,141
船橋市	2	-	-	-	2	-	-	-	-	-	-	19	9	2	8	-	48,480	-	-	34,877	4,613	-	8,990	-	-	-	-	-	-	-	-	28,326
市川市	3	-	-	1	2	-	-	-	-	-	-	23	14	1	8	-	22,700	-	-	8,400	6,385	-	7,915	-	15,306	6,393	8,228	684	-	-	1	180,433
浦安市	1	-	1	-	-	-	-	-	-	-	-	20	8	-	12	-	30,250	-	-	-	11,350	-	18,900	-	56	56	-	-	-	-	-	91,720
松戸市	2	-	-	-	2	-	-	-	-	-	-	52	17	-	35	-	38,515	38	578	4,078	7,608	-	24,898	1,315	-	-	-	-	-	-	-	124,640
柏市	-	-	-	-	-	-	-	-	-	-	-	-	-	-	-	-	-	-	-	-	-	-	-	-	-	-	-	-	-	-	-	-
野田市	1	-	-	-	1	-	-	-	-	-	-	22	-	-	-	22	23,913	-	-	1,076	-	-	22,837	-	-	-	-	-	-	-	-	34,189
流山市	1	-	-	-	1	-	-	-	-	-	-	21	11	2	8	-	20,765	17	219	3,925	11,881	-	4,700	23	-	-	-	-	-	-	-	24,715
我孫子市	1	-	-	1	-	-	-	-	-	-	-	17	6	-	11	-	-	-	-	-	-	-	-	3,454	3,454	-	-	-	-	-	-	37,520
鎌ヶ谷市	-	-	-	-	-	-	-	-	-	-	-	-	-	-	-	-	-	-	-	-	-	-	-	-	-	-	-	-	-	-	-	-
佐倉市	1	-	-	-	-	1	-	-	-	-	-	29	7	-	22	-	1,619	-	1,619	-	-	-	-	-	-	-	-	-	-	-	-	73,680
成田市	-	-	-	-	-	-	-	-	-	-	-	-	-	-	-	-	-	-	-	-	-	-	-	-	-	-	-	-	-	-	-	-
四街道市	-	-	-	-	-	-	-	-	-	-	-	-	-	-	-	-	-	-	-	-	-	-	-	-	-	-	-	-	-	-	-	-
八街市	-	-	-	-	-	-	-	-	-	-	-	-	-	-	-	-	-	-	-	-	-	-	-	-	-	-	-	-	-	-	-	-
印西市	-	-	-	-	-	-	-	-	-	-	-	-	-	-	-	-	-	-	-	-	-	-	-	-	-	-	-	-	-	-	-	-
白井市	-	-	-	-	-	-	-	-	-	-	-	-	-	-	-	-	-	-	-	-	-	-	-	-	-	-	-	-	-	-	-	-
富里市	-	-	-	-	-	-	-	-	-	-	-	-	-	-	-	-	-	-	-	-	-	-	-	-	-	-	-	-	-	-	-	-
酒々井町	-	-	-	-	-	-	-	-	-	-	-	-	-	-	-	-	-	-	-	-	-	-	-	-	-	-	-	-	-	-	-	-
栄町	-	-	-	-	-	-	-	-	-	-	-	-	-	-	-	-	-	-	-	-	-	-	-	-	-	-	-	-	-	-	-	-
香取市	1	-	-	-	1	-	-	-	-	-	-	16	5	-	11	-	5,881	-	-	-	-	-	5,881	-	-	-	-	-	-	-	-	87,377
神崎町	-	-	-	-	-	-	-	-	-	-	-	-	-	-	-	-	-	-	-	-	-	-	-	-	-	-	-	-	-	-	-	-
東庄町	-	-	-	-	-	-	-	-	-	-	-	-	-	-	-	-	-	-	-	-	-	-	-	-	-	-	-	-	-	-	-	-
多古町	-	-	-	-	-	-	-	-	-	-	-	-	-	-	-	-	-	-	-	-	-	-	-	-	-	-	-	-	-	-	-	-
銚子市	-	-	-	-	-	-	-	-	-	-	-	-	-	-	-	-	-	-	-	-	-	-	-	-	-	-	-	-	-	-	-	-

区 分	博物館数		博物館の種類								職員数					資 料 の 状 況								事業実施状況 (平成29年度間)									
	総 数	うち 相 当 施 設	総 合 博 物 館	科 博 物 館	歴 史 博 物 館	美 術 博 物 館	野 外 博 物 館	動 物 園	植 物 園	動 物 園	水 族 館	計	専 任	兼 任	非 勤	指 定 管 理 者	人 文 科 学 資 料				自 然 科 学 資 料												
																	計	古 美 術 資 料	近 代 美 術 資 料	考 古 学 資 料	民 俗 資 料	民 族・人 類学資 料	歴 史 資 料		そ の 他 の 資 料	計	動 物 資 料	植 物 資 料	地 学 資 料	理 化 学 資 料	天 文 資 料	そ の 他 の 資 料	入 館 者 数 (人)
旭 市	-	-	-	-	-	-	-	-	-	-	-	-	-	-	-	-	-	-	-	-	-	-	-	-	-	-	-	-	-	-	-	-	
匠 瑠 市	-	-	-	-	-	-	-	-	-	-	-	-	-	-	-	-	-	-	-	-	-	-	-	-	-	-	-	-	-	-	-	-	
東 金 市	-	-	-	-	-	-	-	-	-	-	-	-	-	-	-	-	-	-	-	-	-	-	-	-	-	-	-	-	-	-	-	-	
山 武 市	-	-	-	-	-	-	-	-	-	-	-	-	-	-	-	-	-	-	-	-	-	-	-	-	-	-	-	-	-	-	-	-	
大網白里市	-	-	-	-	-	-	-	-	-	-	-	-	-	-	-	-	-	-	-	-	-	-	-	-	-	-	-	-	-	-	-	-	
九十九里町	-	-	-	-	-	-	-	-	-	-	-	-	-	-	-	-	-	-	-	-	-	-	-	-	-	-	-	-	-	-	-	-	
横 芝 光 町	-	-	-	-	-	-	-	-	-	-	-	-	-	-	-	-	-	-	-	-	-	-	-	-	-	-	-	-	-	-	-	-	
芝 山 町	1	-	-	-	-	1	-	-	-	-	-	5	-	2	3	-	15,139	-	1	10,845	-	-	4,293	-	1	-	-	1	-	-	-	-	9,637
茂 原 市	1	-	-	-	-	1	-	-	-	-	-	10	7	-	3	-	49,274	3	1,271	220	1,630	-	46,150	-	-	-	-	-	-	-	-	-	49,384
一 宮 町	-	-	-	-	-	-	-	-	-	-	-	-	-	-	-	-	-	-	-	-	-	-	-	-	-	-	-	-	-	-	-	-	
白 子 町	-	-	-	-	-	-	-	-	-	-	-	-	-	-	-	-	-	-	-	-	-	-	-	-	-	-	-	-	-	-	-	-	
長 柄 町	-	-	-	-	-	-	-	-	-	-	-	-	-	-	-	-	-	-	-	-	-	-	-	-	-	-	-	-	-	-	-	-	
長 南 町	-	-	-	-	-	-	-	-	-	-	-	-	-	-	-	-	-	-	-	-	-	-	-	-	-	-	-	-	-	-	-	-	
睦 沢 町	-	-	-	-	-	-	-	-	-	-	-	-	-	-	-	-	-	-	-	-	-	-	-	-	-	-	-	-	-	-	-	-	
長 生 村	-	-	-	-	-	-	-	-	-	-	-	-	-	-	-	-	-	-	-	-	-	-	-	-	-	-	-	-	-	-	-	-	
勝 浦 市	-	-	-	-	-	-	-	-	-	-	-	-	-	-	-	-	-	-	-	-	-	-	-	-	-	-	-	-	-	-	-	-	
い す み 市	-	-	-	-	-	-	-	-	-	-	-	-	-	-	-	-	-	-	-	-	-	-	-	-	-	-	-	-	-	-	-	-	
大 多 喜 町	-	-	-	-	-	-	-	-	-	-	-	-	-	-	-	-	-	-	-	-	-	-	-	-	-	-	-	-	-	-	-	-	
御 宿 町	-	-	-	-	-	-	-	-	-	-	-	-	-	-	-	-	-	-	-	-	-	-	-	-	-	-	-	-	-	-	-	-	
市 原 市	-	-	-	-	-	-	-	-	-	-	-	-	-	-	-	-	-	-	-	-	-	-	-	-	-	-	-	-	-	-	-	-	
館 山 市	2	-	-	-	-	2	-	-	-	-	-	6	5	1	-	-	57,709	-	-	5,553	19,250	-	28,663	4,243	-	-	-	-	-	-	-	226,515	
鴨 川 市	-	-	-	-	-	-	-	-	-	-	-	-	-	-	-	-	-	-	-	-	-	-	-	-	-	-	-	-	-	-	-	-	
南房総市	-	-	-	-	-	-	-	-	-	-	-	-	-	-	-	-	-	-	-	-	-	-	-	-	-	-	-	-	-	-	-	-	
鋸 南 町	-	-	-	-	-	-	-	-	-	-	-	-	-	-	-	-	-	-	-	-	-	-	-	-	-	-	-	-	-	-	-	-	
木 更 津 市	1	-	-	-	-	1	-	-	-	-	-	8	5	-	3	-	36,802	315	1,053	2,685	21,614	-	11,135	-	345	312	24	8	-	-	1	10,781	
君 津 市	1	-	-	-	-	1	-	-	-	-	-	5	4	-	1	-	2,667	80	-	250	1,156	-	1,067	114	-	-	-	-	-	-	-	20,317	
富 津 市	-	-	-	-	-	-	-	-	-	-	-	-	-	-	-	-	-	-	-	-	-	-	-	-	-	-	-	-	-	-	-	-	
袖ヶ浦市	1	-	-	-	-	1	-	-	-	-	-	19	6	-	13	-	163,243	-	5	87,422	5,790	-	70,011	15	70	50	-	20	-	-	-	56,438	
そ の 他	14	7	-	2	5	6	-	-	-	-	1	383	243	19	121	-	73,603	2,220	9,250	6,191	8,724	-	45,469	1,749	22,091	19,966	10	500	1,502	-	113	1,222,672	

第7表 博物館類似施設関係の状況

区 分	総 数	類 似 施 設 の 種 別										職 員 数					資 料 の 状 況										事業実施 状況(平成 29年度間)				
		合 博 物 館	学 博 物 館	史 博 物 館	術 博 物 館	外 博 物 館	動 物 園	植 物 園	動 物 園	水 族 館	計	専 任	兼 任	非 勤	指 定 管 理 者	人 文 科 学 資 料							自 然 科 学 資 料								
																計	古 美 術 資 料	近 代 美 術 資 料	考 古 学 資 料	民 俗 資 料	民 族・人 類学資 料	歴 史 資 料	そ の 他 の 資 料	計	動 物 資 料	植 物 資 料		地 学 資 料	理 化 学 資 料	天 文 資 料	そ の 他 の 資 料
計	68	2	2	36	13	3	3	8	1	-	658	206	71	249	132	304,364	2,157	7,432	73,621	24,950	153	170,829	25,222	187,953	3,813	175,719	397	-	12	8,012	2,668,405
千葉県	1	-	-	-	-	1	-	-	-	-	7	-	-	-	7	-	-	-	-	-	-	-	-	136	64	72	-	-	-	-	66,937
千葉市	6	-	1	1	1	-	1	2	-	-	137	34	-	11	92	47	-	5	-	-	-	42	-	75,738	982	74,732	-	-	12	12	1,448,319
習志野市	-	-	-	-	-	-	-	-	-	-	-	-	-	-	-	-	-	-	-	-	-	-	-	-	-	-	-	-	-	-	-
八千代市	1	-	-	-	1	-	-	-	-	-	11	-	-	-	11	724	-	724	-	-	-	-	-	-	-	-	-	-	-	-	102,210
船橋市	-	-	-	-	-	-	-	-	-	-	-	-	-	-	-	-	-	-	-	-	-	-	-	-	-	-	-	-	-	-	-
市川市	2	-	-	-	1	-	-	-	1	-	46	29	-	17	-	505	-	505	-	-	-	-	-	3,922	431	3,491	-	-	-	-	272,164
浦安市	-	-	-	-	-	-	-	-	-	-	-	-	-	-	-	-	-	-	-	-	-	-	-	-	-	-	-	-	-	-	-
松戸市	-	-	-	-	-	-	-	-	-	-	-	-	-	-	-	-	-	-	-	-	-	-	-	-	-	-	-	-	-	-	-
柏市	-	-	-	-	-	-	-	-	-	-	-	-	-	-	-	-	-	-	-	-	-	-	-	-	-	-	-	-	-	-	-
野田市	2	-	-	2	-	-	-	-	-	-	4	-	3	1	-	374	-	-	-	-	-	348	26	-	-	-	-	-	-	-	10,535
流山市	1	-	-	1	-	-	-	-	-	-	9	-	-	-	9	61	-	-	-	-	-	61	-	-	-	-	-	-	-	-	14,555
我孫子市	2	-	-	2	-	-	-	-	-	-	12	-	2	10	-	10,511	-	210	-	-	-	10,301	-	-	-	-	-	-	-	-	8,405
鎌ヶ谷市	1	-	-	1	-	-	-	-	-	-	10	6	-	4	-	42,452	-	-	405	3,172	-	38,875	-	6,755	1,015	5,600	140	-	-	-	5,620
佐倉市	5	-	-	4	-	1	-	-	-	-	35	2	8	25	-	1,103	-	-	2	389	-	712	-	-	-	-	-	-	-	-	60,340
成田市	2	-	-	2	-	-	-	-	-	-	8	-	2	6	-	18,026	-	-	3	-	-	18,023	-	2	2	-	-	-	-	-	5,609
四街道市	-	-	-	-	-	-	-	-	-	-	-	-	-	-	-	-	-	-	-	-	-	-	-	-	-	-	-	-	-	-	-
八街市	1	-	-	1	-	-	-	-	-	-	5	-	3	2	-	12,749	-	-	1,142	624	-	10,650	333	-	-	-	-	-	-	-	3,080
印西市	2	-	-	2	-	-	-	-	-	-	6	1	2	-	3	50,396	-	-	2,008	4,558	-	24,066	19,764	8,238	25	10	203	-	-	8,000	1,428
白井市	2	1	1	-	-	-	-	-	-	-	14	4	3	7	-	20,712	-	1,756	199	188	-	18,567	2	5	5	-	-	-	-	-	34,209
富里市	-	-	-	-	-	-	-	-	-	-	-	-	-	-	-	-	-	-	-	-	-	-	-	-	-	-	-	-	-	-	-
酒々井町	-	-	-	-	-	-	-	-	-	-	-	-	-	-	-	-	-	-	-	-	-	-	-	-	-	-	-	-	-	-	-
栄町	-	-	-	-	-	-	-	-	-	-	-	-	-	-	-	-	-	-	-	-	-	-	-	-	-	-	-	-	-	-	-
香取市	3	-	-	2	-	-	-	1	-	-	29	5	4	20	-	571	6	-	504	61	-	-	-	800	-	800	-	-	-	-	120,466
神崎町	-	-	-	-	-	-	-	-	-	-	-	-	-	-	-	-	-	-	-	-	-	-	-	-	-	-	-	-	-	-	-
東庄町	-	-	-	-	-	-	-	-	-	-	-	-	-	-	-	-	-	-	-	-	-	-	-	-	-	-	-	-	-	-	-
多古町	-	-	-	-	-	-	-	-	-	-	-	-	-	-	-	-	-	-	-	-	-	-	-	-	-	-	-	-	-	-	-
銚子市	-	-	-	-	-	-	-	-	-	-	-	-	-	-	-	-	-	-	-	-	-	-	-	-	-	-	-	-	-	-	-

区 分	総 数	類 似 施 設 の 種 別										職 員 数					資 料 の 状 況										事業実施 状況(平成 29年度間)				
		合 博 物 館	学 博 物 館	歴 史 博 物 館	美 術 博 物 館	野 外 博 物 館	動 物 園	植 物 園	動 物 園	水 族 館	計 任	専 任	兼 任	非 勤	指 定 管 理 者	人 文 科 学 資 料						自 然 科 学 資 料									
																計	古 美 術 資 料	近 代 美 術 資 料	考 古 学 資 料	学 民 俗 資 料	資 料 民 族 ・ 人 類 学 資 料	歴 史 資 料	そ の 他 の 資 料	計	動 物 資 料	植 物 資 料		地 学 資 料	理 学 化 学 資 料	天 文 資 料	そ の 他 の 資 料
旭 市	2	-	-	2	-	-	-	-	-	6	2	2	2	-	25,087	-	-	237	551	-	24,299	-	-	-	-	-	-	-	-	-	5,350
匝 瑛 市	-	-	-	-	-	-	-	-	-	-	-	-	-	-	-	-	-	-	-	-	-	-	-	-	-	-	-	-	-	-	-
東 金 市	-	-	-	-	-	-	-	-	-	-	-	-	-	-	-	-	-	-	-	-	-	-	-	-	-	-	-	-	-	-	-
山 武 市	2	-	-	2	-	-	-	-	-	10	5	-	5	-	5,645	-	39	253	164	-	601	4,588	-	-	-	-	-	-	-	-	9,482
大網白里市	-	-	-	-	-	-	-	-	-	-	-	-	-	-	-	-	-	-	-	-	-	-	-	-	-	-	-	-	-	-	-
九十九里町	-	-	-	-	-	-	-	-	-	-	-	-	-	-	-	-	-	-	-	-	-	-	-	-	-	-	-	-	-	-	-
横 芝 光 町	-	-	-	-	-	-	-	-	-	-	-	-	-	-	-	-	-	-	-	-	-	-	-	-	-	-	-	-	-	-	-
芝 山 町	-	-	-	-	-	-	-	-	-	-	-	-	-	-	-	-	-	-	-	-	-	-	-	-	-	-	-	-	-	-	-
茂 原 市	-	-	-	-	-	-	-	-	-	-	-	-	-	-	-	-	-	-	-	-	-	-	-	-	-	-	-	-	-	-	-
一 宮 町	-	-	-	-	-	-	-	-	-	-	-	-	-	-	-	-	-	-	-	-	-	-	-	-	-	-	-	-	-	-	-
白 子 町	1	-	-	1	-	-	-	-	-	2	-	2	-	-	148	-	-	-	-	-	148	-	-	-	-	-	-	-	-	-	234
長 柄 町	1	-	-	1	-	-	-	-	-	5	-	3	2	-	26	-	-	26	-	-	-	-	-	-	-	-	-	-	-	-	1,829
長 南 町	1	-	-	1	-	-	-	-	-	3	-	3	-	-	1,587	-	34	848	700	-	5	-	-	-	-	-	-	-	-	-	875
睦 沢 町	1	-	-	1	-	-	-	-	-	4	3	1	-	-	13,701	289	1,913	1,241	7,031	153	3,053	21	77	14	9	54	-	-	-	-	10,076
長 生 村	-	-	-	-	-	-	-	-	-	-	-	-	-	-	-	-	-	-	-	-	-	-	-	-	-	-	-	-	-	-	-
勝 浦 市	-	-	-	-	-	-	-	-	-	-	-	-	-	-	-	-	-	-	-	-	-	-	-	-	-	-	-	-	-	-	-
い す み 市	1	-	-	-	1	-	-	-	-	3	-	2	1	-	130	95	15	2	-	-	18	-	-	-	-	-	-	-	-	-	6,963
大 多 喜 町	-	-	-	-	-	-	-	-	-	-	-	-	-	-	-	-	-	-	-	-	-	-	-	-	-	-	-	-	-	-	-
御 宿 町	2	-	-	1	1	-	-	-	-	6	-	1	5	-	1,316	-	1,080	-	96	-	-	140	9	9	-	-	-	-	-	-	31,529
市 原 市	2	-	-	2	-	-	-	-	-	81	11	-	70	-	63,999	-	-	63,999	-	-	-	-	-	-	-	-	-	-	-	-	15,261
館 山 市	-	-	-	-	-	-	-	-	-	-	-	-	-	-	-	-	-	-	-	-	-	-	-	-	-	-	-	-	-	-	-
鴨 川 市	3	-	-	2	1	-	-	-	-	11	-	6	5	-	13,025	392	456	2,752	5,806	-	3,583	36	285	117	168	-	-	-	-	-	20,583
南 房 総 市	-	-	-	-	-	-	-	-	-	-	-	-	-	-	-	-	-	-	-	-	-	-	-	-	-	-	-	-	-	-	-
鋸 南 町	1	-	-	-	1	-	-	-	-	4	1	1	2	-	918	910	-	-	-	-	8	-	-	-	-	-	-	-	-	-	8,885
木 更 津 市	-	-	-	-	-	-	-	-	-	-	-	-	-	-	-	-	-	-	-	-	-	-	-	-	-	-	-	-	-	-	-
君 津 市	1	-	-	1	-	-	-	-	-	3	-	1	2	-	15,649	-	-	-	423	-	15,214	12	-	-	-	-	-	-	-	-	1,024
富 津 市	2	-	-	1	-	-	1	-	-	14	-	2	2	10	197	-	-	-	197	-	-	-	100	100	-	-	-	-	-	-	13,843
袖ヶ浦市	-	-	-	-	-	-	-	-	-	-	-	-	-	-	-	-	-	-	-	-	-	-	-	-	-	-	-	-	-	-	-
そ の 他	17	1	-	3	6	1	1	5	-	173	103	20	50	-	4,705	465	695	-	990	-	2,255	300	91,886	1,049	90,837	-	-	-	-	-	388,594

第8表 青少年教育施設関係の状況

区 分	総 数	施 設 の 種 別						職 員 数					事業実施状況(平成29年度間)				利用状況(平成29年度間)					
		少 年 自 然 の 家	青年 の家 (宿泊型)	青年の家 (非宿泊型)	児童 文化 セン ター	野 外 教 育 施 設	その他の 青少年 教育 施設	計	専 任	兼 任	非 常 勤	指 定 管 理 者	日 帰 り		宿 泊		日 帰 り			宿 泊		
													実 施 件 数	参 加 者 数	実 施 件 数	参 加 者 数	団 体		個 人			
																	利 用 団 体 数	利 用 人 数	利 用 人 数	利 用 人 数	利 用 団 体 数	利 用 人 数
計	37	11	4	4	1	-	17	427	42	64	174	147	1,023	80,271	98	4,797	16,470	391,872	232,019	4,449	174,569	6,971
千葉県	5	3	2	-	-	-	-	84	-	-	20	64	227	28,377	54	2,062	1,641	43,672	-	1,580	85,848	31
千葉市	2	1	-	-	-	-	1	67	3	7	57	-	63	3,833	25	2,048	152	32,171	16,713	667	29,445	2,579
習志野市	2	1	1	-	-	-	-	14	7	-	7	-	-	-	9	249	827	5,139	210	166	2,474	126
八千代市	2	2	-	-	-	-	-	30	6	1	23	-	34	3,647	1	47	87	2,996	66	70	6,542	58
船橋市	3	1	-	1	-	-	1	20	7	2	11	-	17	950	3	187	2,641	53,082	-	450	15,741	-
市川市	1	1	-	-	-	-	-	9	5	-	4	-	10	593	3	155	56	2,011	-	159	7,926	-
浦安市	2	-	-	-	-	-	2	35	-	-	-	35	111	17,258	2	39	951	28,464	52,011	407	5,077	-
松戸市	2	-	-	-	-	-	2	24	5	-	19	-	60	6,238	-	-	5,317	99,827	16,633	-	-	-
柏市	1	-	-	-	-	-	1	11	-	5	6	-	-	-	-	-	735	29,288	10,484	-	-	-
野田市	2	-	-	-	-	-	2	14	1	6	7	-	16	620	-	-	276	9,725	1,076	5	200	1,632
流山市	-	-	-	-	-	-	-	-	-	-	-	-	-	-	-	-	-	-	-	-	-	-
我孫子市	-	-	-	-	-	-	-	-	-	-	-	-	-	-	-	-	-	-	-	-	-	-
鎌ヶ谷市	-	-	-	-	-	-	-	-	-	-	-	-	-	-	-	-	-	-	-	-	-	-
佐倉市	3	-	1	1	-	-	1	43	6	11	14	12	147	3,445	-	-	2,045	32,071	101,389	193	8,607	1,470
成田市	-	-	-	-	-	-	-	-	-	-	-	-	-	-	-	-	-	-	-	-	-	-
四街道市	-	-	-	-	-	-	-	-	-	-	-	-	-	-	-	-	-	-	-	-	-	-
八街市	-	-	-	-	-	-	-	-	-	-	-	-	-	-	-	-	-	-	-	-	-	-
印西市	-	-	-	-	-	-	-	-	-	-	-	-	-	-	-	-	-	-	-	-	-	-
白井市	-	-	-	-	-	-	-	-	-	-	-	-	-	-	-	-	-	-	-	-	-	-
富里市	-	-	-	-	-	-	-	-	-	-	-	-	-	-	-	-	-	-	-	-	-	-
酒々井町	-	-	-	-	-	-	-	-	-	-	-	-	-	-	-	-	-	-	-	-	-	-
栄町	-	-	-	-	-	-	-	-	-	-	-	-	-	-	-	-	-	-	-	-	-	-
香取市	-	-	-	-	-	-	-	-	-	-	-	-	-	-	-	-	-	-	-	-	-	-
神崎町	-	-	-	-	-	-	-	-	-	-	-	-	-	-	-	-	-	-	-	-	-	-
東庄町	-	-	-	-	-	-	-	-	-	-	-	-	-	-	-	-	-	-	-	-	-	-
多古町	-	-	-	-	-	-	-	-	-	-	-	-	-	-	-	-	-	-	-	-	-	-
銚子市	2	-	-	1	1	-	-	18	-	16	2	-	7	3,050	-	-	234	19,718	347	-	-	-

区 分	総 数	施 設 の 種 別						職 員 数					事業実施状況(平成29年度間)				利用状況(平成29年度間)					
		少 年 自 然 の 家	青年の家 (宿泊型)	青年の家 (非宿泊型)	児 童 文 化 セ ン タ ー	野 外 教 育 施 設	その他の青少年 教育施設	計	専 任	兼 任	非 常 勤	指 定 管 理 者	日 帰 り		宿 泊		日 帰 り			宿 泊		
													実 施 件 数	参 加 者 数	実 施 件 数	参 加 者 数	団 体		個 人	団 体		個 人
																	利 用 団 体 数	利 用 人 数		利 用 団 体 数	利 用 人 数	
旭 市	2	-	-	1	-	-	1	9	-	2	2	5	-	-	-	-	1,273	19,754	35	38	1,079	818
匝 瑠 市	-	-	-	-	-	-	-	-	-	-	-	-	-	-	-	-	-	-	-	-	-	-
東 金 市	1	-	-	-	-	-	1	3	-	-	-	3	65	8,199	-	-	13	399	33,013	-	-	-
山 武 市	-	-	-	-	-	-	-	-	-	-	-	-	-	-	-	-	-	-	-	-	-	-
大 網 白 里 市	1	-	-	-	-	-	1	1	-	1	-	-	199	263	-	-	1	263	-	-	-	-
九 十 九 里 町	-	-	-	-	-	-	-	-	-	-	-	-	-	-	-	-	-	-	-	-	-	-
横 芝 光 町	-	-	-	-	-	-	-	-	-	-	-	-	-	-	-	-	-	-	-	-	-	-
芝 山 町	1	-	-	-	-	-	1	6	2	4	-	-	-	-	-	-	4	210	-	-	-	-
茂 原 市	-	-	-	-	-	-	-	-	-	-	-	-	-	-	-	-	-	-	-	-	-	-
一 宮 町	-	-	-	-	-	-	-	-	-	-	-	-	-	-	-	-	-	-	-	-	-	-
白 子 町	1	-	-	-	-	-	1	6	-	6	-	-	17	2,768	-	-	68	8,923	-	-	-	-
長 柄 町	-	-	-	-	-	-	-	-	-	-	-	-	-	-	-	-	-	-	-	-	-	-
長 南 町	-	-	-	-	-	-	-	-	-	-	-	-	-	-	-	-	-	-	-	-	-	-
睦 沢 町	-	-	-	-	-	-	-	-	-	-	-	-	-	-	-	-	-	-	-	-	-	-
長 生 村	-	-	-	-	-	-	-	-	-	-	-	-	-	-	-	-	-	-	-	-	-	-
勝 浦 市	-	-	-	-	-	-	-	-	-	-	-	-	-	-	-	-	-	-	-	-	-	-
い す み 市	-	-	-	-	-	-	-	-	-	-	-	-	-	-	-	-	-	-	-	-	-	-
大 多 喜 町	-	-	-	-	-	-	-	-	-	-	-	-	-	-	-	-	-	-	-	-	-	-
御 宿 町	-	-	-	-	-	-	-	-	-	-	-	-	-	-	-	-	-	-	-	-	-	-
市 原 市	-	-	-	-	-	-	-	-	-	-	-	-	-	-	-	-	-	-	-	-	-	-
館 山 市	-	-	-	-	-	-	-	-	-	-	-	-	-	-	-	-	-	-	-	-	-	-
鴨 川 市	2	-	-	-	-	-	2	5	-	3	-	2	-	-	-	-	102	1,859	-	507	1,652	-
南 房 総 市	1	1	-	-	-	-	-	9	-	-	2	7	50	1,030	1	10	30	1,371	-	194	9,461	-
鋸 南 町	-	-	-	-	-	-	-	-	-	-	-	-	-	-	-	-	-	-	-	-	-	-
木 更 津 市	1	1	-	-	-	-	-	19	-	-	-	19	-	-	-	-	17	929	42	13	517	257
君 津 市	-	-	-	-	-	-	-	-	-	-	-	-	-	-	-	-	-	-	-	-	-	-
富 津 市	-	-	-	-	-	-	-	-	-	-	-	-	-	-	-	-	-	-	-	-	-	-
袖ヶ浦市	-	-	-	-	-	-	-	-	-	-	-	-	-	-	-	-	-	-	-	-	-	-

第9表 女性教育施設関係の状況

区 分	総 数	職 員 数					事業実施状況(平成29年度間)						利用状況(平成29年度間)				
		計	専 任	兼 任	非 勤	指 定 管 理 者	主 催 事 業			共 催 事 業			団体利用			個人利用	
							実 施 件 数	参加者数		実 施 件 数	参加者数		利 用 団 体 数	利用人数		利用人数	
								男	女		男	女		男	女	男	女
計	8	118	23	9	39	47	5,296	2,804	10,676	10	239	742	15,457	57,482	142,118	9,601	14,401
千 葉 県	1	13	11	-	2	-	19	690	1,008	2	25	22	-	-	-	-	-
千 葉 市	1	27	-	-	-	27	2,245	1,121	4,214	-	-	-	2,513	18,014	42,033	-	-
習 志 野 市	-	-	-	-	-	-	-	-	-	-	-	-	-	-	-	-	-
八 千 代 市	1	6	-	4	2	-	702	266	944	-	-	-	610	3,390	6,854	-	-
船 橋 市	-	-	-	-	-	-	-	-	-	-	-	-	-	-	-	-	-
市 川 市	1	32	6	-	26	-	2,152	158	2,429	5	125	474	6,251	15,701	42,454	-	-
浦 安 市	-	-	-	-	-	-	-	-	-	-	-	-	-	-	-	-	-
松 戸 市	1	10	6	-	4	-	12	114	909	2	-	38	3,102	10,981	32,944	-	-
柏 市	-	-	-	-	-	-	-	-	-	-	-	-	-	-	-	-	-
野 田 市	-	-	-	-	-	-	-	-	-	-	-	-	-	-	-	-	-
流 山 市	-	-	-	-	-	-	-	-	-	-	-	-	-	-	-	-	-
我 孫 子 市	-	-	-	-	-	-	-	-	-	-	-	-	-	-	-	-	-
鎌ヶ谷市	-	-	-	-	-	-	-	-	-	-	-	-	-	-	-	-	-
佐 倉 市	1	12	-	-	-	12	149	245	713	1	89	208	754	2,483	3,724	9,601	14,401
成 田 市	1	10	-	5	5	-	5	102	243	-	-	-	756	1,475	3,233	-	-
四 街 道 市	-	-	-	-	-	-	-	-	-	-	-	-	-	-	-	-	-
八 街 市	-	-	-	-	-	-	-	-	-	-	-	-	-	-	-	-	-
印 西 市	-	-	-	-	-	-	-	-	-	-	-	-	-	-	-	-	-
白 井 市	1	8	-	-	-	8	12	108	216	-	-	-	1,471	5,438	10,876	-	-
富 里 市	-	-	-	-	-	-	-	-	-	-	-	-	-	-	-	-	-
酒々井町	-	-	-	-	-	-	-	-	-	-	-	-	-	-	-	-	-
栄 町	-	-	-	-	-	-	-	-	-	-	-	-	-	-	-	-	-
香 取 市	-	-	-	-	-	-	-	-	-	-	-	-	-	-	-	-	-
神 崎 町	-	-	-	-	-	-	-	-	-	-	-	-	-	-	-	-	-
東 庄 町	-	-	-	-	-	-	-	-	-	-	-	-	-	-	-	-	-
多 古 町	-	-	-	-	-	-	-	-	-	-	-	-	-	-	-	-	-
銚 子 市	-	-	-	-	-	-	-	-	-	-	-	-	-	-	-	-	-

区 分	総 数	職 員 数					事業実施状況(平成29年度間)						利用状況(平成29年度間)					
		計	専 任	兼 任	非 常 勤	指 定 管 理 者	主 催 事 業			共 催 事 業			団体利用				個人利用	
							実 施 件 数	参加者数		実 施 件 数	参加者数		利 用 団 体 数	利用人数		利用人数		
								男	女		男	女		男	女	男	女	
旭 市	-	-	-	-	-	-	-	-	-	-	-	-	-	-	-	-	-	
匝 瑳 市	-	-	-	-	-	-	-	-	-	-	-	-	-	-	-	-	-	
東 金 市	-	-	-	-	-	-	-	-	-	-	-	-	-	-	-	-	-	
山 武 市	-	-	-	-	-	-	-	-	-	-	-	-	-	-	-	-	-	
大網白里市	-	-	-	-	-	-	-	-	-	-	-	-	-	-	-	-	-	
九十九里町	-	-	-	-	-	-	-	-	-	-	-	-	-	-	-	-	-	
横 芝 光 町	-	-	-	-	-	-	-	-	-	-	-	-	-	-	-	-	-	
芝 山 町	-	-	-	-	-	-	-	-	-	-	-	-	-	-	-	-	-	
茂 原 市	-	-	-	-	-	-	-	-	-	-	-	-	-	-	-	-	-	
一 宮 町	-	-	-	-	-	-	-	-	-	-	-	-	-	-	-	-	-	
白 子 町	-	-	-	-	-	-	-	-	-	-	-	-	-	-	-	-	-	
長 柄 町	-	-	-	-	-	-	-	-	-	-	-	-	-	-	-	-	-	
長 南 町	-	-	-	-	-	-	-	-	-	-	-	-	-	-	-	-	-	
睦 沢 町	-	-	-	-	-	-	-	-	-	-	-	-	-	-	-	-	-	
長 生 村	-	-	-	-	-	-	-	-	-	-	-	-	-	-	-	-	-	
勝 浦 市	-	-	-	-	-	-	-	-	-	-	-	-	-	-	-	-	-	
いすみ市	-	-	-	-	-	-	-	-	-	-	-	-	-	-	-	-	-	
大多喜町	-	-	-	-	-	-	-	-	-	-	-	-	-	-	-	-	-	
御 宿 町	-	-	-	-	-	-	-	-	-	-	-	-	-	-	-	-	-	
市 原 市	-	-	-	-	-	-	-	-	-	-	-	-	-	-	-	-	-	
館 山 市	-	-	-	-	-	-	-	-	-	-	-	-	-	-	-	-	-	
鴨 川 市	-	-	-	-	-	-	-	-	-	-	-	-	-	-	-	-	-	
南房総市	-	-	-	-	-	-	-	-	-	-	-	-	-	-	-	-	-	
鋸 南 町	-	-	-	-	-	-	-	-	-	-	-	-	-	-	-	-	-	
木更津市	-	-	-	-	-	-	-	-	-	-	-	-	-	-	-	-	-	
君 津 市	-	-	-	-	-	-	-	-	-	-	-	-	-	-	-	-	-	
富 津 市	-	-	-	-	-	-	-	-	-	-	-	-	-	-	-	-	-	
袖ヶ浦市	-	-	-	-	-	-	-	-	-	-	-	-	-	-	-	-	-	

第10表 劇場、音楽堂等関係の状況

区 分	総 数	職 員 数					ホールの数 (固定数300席未満を含む)			事 業 実 施 状 況 (平 成 2 9 年 度 間)							
		計	専 任	兼 任	非 勤	指 定 管 理 者				ホ ー ル				ホ ー ル 以 外			
										舞 台 芸 術 ・ 芸 能 公 演		そ の 他		学 級 ・ 講 座		展 覧 会	そ の 他
							専 用	共 用	以 上 の ホ ー ル の 状 況 席 (固 定 席 数)	実 施 件 数	入 場 者 数 ・ 参 加 者 数	実 施 件 数	入 場 者 数 ・ 参 加 者 数	実 施 件 数	入 場 者 数 ・ 参 加 者 数	実 施 件 数	実 施 件 数
計	54	698	88	74	80	456	69	-	49,520	725	494,574	221	57,915	338	16,976	21	122
千 葉 県	5	152	-	-	-	152	8	-	5,786	118	89,148	7	3,470	31	1,417	5	18
千 葉 市	4	76	-	-	-	76	6	-	2,351	58	26,267	17	1,255	95	5,500	1	13
習 志 野 市	2	10	-	3	-	7	2	-	1,839	7	6,579	1	896	-	-	-	-
八 千 代 市	1	18	-	-	-	18	2	-	1,695	17	13,688	-	-	-	-	-	-
船 橋 市	1	13	7	-	6	-	1	-	1,000	16	11,320	12	11,351	1	80	-	-
市 川 市	3	48	5	-	6	37	4	-	3,358	27	24,200	2	328	-	-	1	9
浦 安 市	2	32	10	2	8	12	4	-	1,839	69	20,497	30	1,759	1	10	2	-
松 戸 市	3	26	8	-	2	16	4	-	4,015	72	118,232	-	-	-	-	-	2
柏 市	3	75	-	3	9	63	4	-	2,566	22	4,473	-	-	-	-	-	3
野 田 市	2	12	-	-	-	12	2	-	1,556	51	22,129	-	-	-	-	-	-
流 山 市	1	24	-	24	-	-	1	-	816	-	-	-	-	-	-	-	-
我 孫 子 市	-	-	-	-	-	-	-	-	-	-	-	-	-	-	-	-	-
鎌 ヶ 谷 市	1	17	4	-	13	-	1	-	540	12	3,212	8	1,885	2	18	1	-
佐 倉 市	1	14	7	3	4	-	1	-	667	24	14,342	1	25	2	45	-	-
成 田 市	1	7	-	-	-	7	1	-	1,188	9	8,113	-	-	31	3,793	-	-
四 街 道 市	1	9	-	-	-	9	1	-	927	11	8,939	1	660	2	1,422	4	3
八 街 市	-	-	-	-	-	-	-	-	-	-	-	-	-	-	-	-	-
印 西 市	1	22	6	-	16	-	1	-	522	8	3,237	6	1,146	-	-	-	12
白 井 市	1	5	4	1	-	-	2	-	1,102	5	2,393	-	-	-	-	-	-
富 里 市	-	-	-	-	-	-	-	-	-	-	-	-	-	-	-	-	-
酒 々 井 町	1	5	2	1	2	-	1	-	350	1	350	-	-	-	-	-	-
栄 町	1	7	6	1	-	-	1	-	1,086	4	10,032	5	832	-	-	1	-
香 取 市	1	3	1	1	1	-	1	-	721	-	-	-	-	-	-	-	-
神 崎 町	-	-	-	-	-	-	-	-	-	-	-	-	-	-	-	-	-
東 庄 町	-	-	-	-	-	-	-	-	-	-	-	-	-	-	-	-	-
多 古 町	1	3	2	1	-	-	1	-	794	13	2,745	29	827	-	-	-	-
銚 子 市	1	9	-	8	1	-	1	-	1,079	1	4,645	-	-	-	-	-	-

区 分	総 数	職 員 数					ホールの数 (固定数300席未満を含む)			事 業 実 施 状 況 (平 成 2 9 年 度 間)							
		計	専 任	兼 任	非 常 勤	指 定 管 理 者				ホ ー ル				ホ ー ル 以 外			
							舞台芸術・芸能公演		その他		学級・講座		展覧会	その他			
							専 用	共 用	うち 固定 席300 席以 上の ホール の状 況 (固定 席数)	実 施 件 数	入 場 者 数・ 参加 者 数	実 施 件 数	入 場 者 数・ 参加 者 数	実 施 件 数	入 場 者 数・ 参加 者 数	実 施 件 数	実 施 件 数
旭 市	-	-	-	-	-	-	-	-	-	-	-	-	-	-	-	-	-
匠 瑳 市	-	-	-	-	-	-	-	-	-	-	-	-	-	-	-	-	-
東 金 市	1	11	-	-	-	11	2	-	1,553	28	22,922	5	4,437	27	438	1	2
山 武 市	2	7	6	1	-	-	2	-	707	33	6,581	17	1,734	24	384	-	46
大網白里市	-	-	-	-	-	-	-	-	-	-	-	-	-	-	-	-	-
九十九里町	-	-	-	-	-	-	-	-	-	-	-	-	-	-	-	-	-
横 芝 光 町	-	-	-	-	-	-	-	-	-	-	-	-	-	-	-	-	-
芝 山 町	1	3	1	2	-	-	1	-	798	3	1,600	-	-	-	-	-	-
茂 原 市	2	12	4	4	4	-	2	-	1,368	1	700	5	1,482	16	352	1	-
一 宮 町	-	-	-	-	-	-	-	-	-	-	-	-	-	-	-	-	-
白 子 町	-	-	-	-	-	-	-	-	-	-	-	-	-	-	-	-	-
長 柄 町	-	-	-	-	-	-	-	-	-	-	-	-	-	-	-	-	-
長 南 町	-	-	-	-	-	-	-	-	-	-	-	-	-	-	-	-	-
睦 沢 町	-	-	-	-	-	-	-	-	-	-	-	-	-	-	-	-	-
長 生 村	1	10	-	8	2	-	1	-	701	9	4,306	-	-	-	-	-	-
勝 浦 市	1	10	8	-	2	-	1	-	826	26	5,159	11	3,947	27	307	-	-
いすみ市	3	11	-	11	-	-	3	-	2,253	1	571	22	4,390	8	955	-	13
大多喜町	-	-	-	-	-	-	-	-	-	-	-	-	-	-	-	-	-
御 宿 町	-	-	-	-	-	-	-	-	-	-	-	-	-	-	-	-	-
市 原 市	2	20	-	-	-	20	3	-	2,343	36	35,271	4	1,799	4	56	1	1
館 山 市	-	-	-	-	-	-	-	-	-	-	-	-	-	-	-	-	-
鴨 川 市	1	5	1	-	4	-	1	-	974	-	-	-	-	-	-	-	-
南房総市	-	-	-	-	-	-	-	-	-	-	-	-	-	-	-	-	-
鋸 南 町	-	-	-	-	-	-	-	-	-	-	-	-	-	-	-	-	-
木更津市	-	-	-	-	-	-	-	-	-	-	-	-	-	-	-	-	-
君 津 市	1	16	-	-	-	16	2	-	1,694	38	21,158	32	14,192	3	99	-	-
富 津 市	-	-	-	-	-	-	-	-	-	-	-	-	-	-	-	-	-
袖ヶ浦市	-	-	-	-	-	-	-	-	-	-	-	-	-	-	-	-	-
そ の 他	1	6	6	-	-	-	1	-	506	5	1,765	6	1,500	64	2,100	3	-

第11表 生涯学習センター関係の状況

区 分	総 数	職 員 数					学 級 ・ 講 座 （ 平 成 2 9 年 度 間 ）																諸集会					利 用 状 況		
		計	専 任	兼 任	非 勤	指 定 管 理 者	実 施 件 数 （ 対 象 別 ）						実 施 件 数 （ 学 習 内 容 区 分 ）						学級生数及び受講者数			実 施 件 数	主催		共催		団 体 利 用		個人利用	
							計	青 少 年 対 象	成 人 一 般 対 象	女 性 の み 対 象	高 齢 者 の み 対 象	そ の 他	教 養 の 向 上	体 育・レクリエーション	家 庭 教 育・家 庭 生 活	職 業 知 識・技 術 の 向 上	市 民 意 識・社 会 連 帯 意 識	指 導 者 の 成 他	計	男	女		実 施 件 数	参 加 者 数	実 施 件 数	参 加 者 数	団 体 数	利 用 者 数		
計	11	235	33	22	47	133	451	68	300	6	11	66	184	14	74	80	82	15	2	99,551	45,309	54,242	611	477	104,938	134	52,214	62,516	881,247	404,584
千 葉 県	1	32	20	-	12	-	7	4	2	-	-	1	2	-	1	-	4	-	-	332	99	233	165	116	58,404	49	2,074	3,942	114,579	177,877
千 葉 市	1	43	-	-	-	43	244	37	141	5	11	50	76	1	50	80	21	15	1	7,219	3,303	3,916	271	233	13,250	38	7,673	4,972	146,667	16,761
習 志 野 市	1	8	-	3	5	-	-	-	-	-	-	-	-	-	-	-	-	-	-	-	-	7	7	2,124	-	-	4,654	65,946	-	
八 千 代 市	1	77	-	1	3	73	3	-	3	-	-	-	2	1	-	-	-	-	-	67	23	44	13	13	766	-	-	3,804	59,722	178,536
船 橋 市	-	-	-	-	-	-	-	-	-	-	-	-	-	-	-	-	-	-	-	-	-	-	-	-	-	-	-	-	-	-
市 川 市	1	1	-	1	-	-	-	-	-	-	-	-	-	-	-	-	-	-	-	-	-	-	-	-	-	-	-	-	-	-
浦 安 市	-	-	-	-	-	-	-	-	-	-	-	-	-	-	-	-	-	-	-	-	-	-	-	-	-	-	-	-	-	-
松 戸 市	-	-	-	-	-	-	-	-	-	-	-	-	-	-	-	-	-	-	-	-	-	-	-	-	-	-	-	-	-	-
柏 市	-	-	-	-	-	-	-	-	-	-	-	-	-	-	-	-	-	-	-	-	-	-	-	-	-	-	-	-	-	-
野 田 市	-	-	-	-	-	-	-	-	-	-	-	-	-	-	-	-	-	-	-	-	-	-	-	-	-	-	-	-	-	-
流 山 市	1	17	-	-	-	17	101	22	78	1	-	-	78	10	7	-	6	-	-	77,217	35,763	41,454	101	91	27,678	10	41,100	19,001	207,987	8,439
我 孫 子 市	1	1	1	-	-	-	-	-	-	-	-	-	-	-	-	-	-	-	-	-	-	-	-	-	-	-	-	8,505	130,366	-
鎌 ヶ 谷 市	1	23	-	8	15	-	1	-	1	-	-	-	1	-	-	-	-	-	-	962	519	443	36	1	52	35	1,107	2,243	31,945	-
佐 倉 市	-	-	-	-	-	-	-	-	-	-	-	-	-	-	-	-	-	-	-	-	-	-	-	-	-	-	-	-	-	-
成 田 市	-	-	-	-	-	-	-	-	-	-	-	-	-	-	-	-	-	-	-	-	-	-	-	-	-	-	-	-	-	-
四 街 道 市	-	-	-	-	-	-	-	-	-	-	-	-	-	-	-	-	-	-	-	-	-	-	-	-	-	-	-	-	-	-
八 街 市	-	-	-	-	-	-	-	-	-	-	-	-	-	-	-	-	-	-	-	-	-	-	-	-	-	-	-	-	-	-
印 西 市	-	-	-	-	-	-	-	-	-	-	-	-	-	-	-	-	-	-	-	-	-	-	-	-	-	-	-	-	-	-
白 井 市	-	-	-	-	-	-	-	-	-	-	-	-	-	-	-	-	-	-	-	-	-	-	-	-	-	-	-	-	-	-
富 里 市	-	-	-	-	-	-	-	-	-	-	-	-	-	-	-	-	-	-	-	-	-	-	-	-	-	-	-	-	-	-
酒 々 井 町	-	-	-	-	-	-	-	-	-	-	-	-	-	-	-	-	-	-	-	-	-	-	-	-	-	-	-	-	-	-
栄 町	-	-	-	-	-	-	-	-	-	-	-	-	-	-	-	-	-	-	-	-	-	-	-	-	-	-	-	-	-	-
香 取 市	-	-	-	-	-	-	-	-	-	-	-	-	-	-	-	-	-	-	-	-	-	-	-	-	-	-	-	-	-	-
神 崎 町	-	-	-	-	-	-	-	-	-	-	-	-	-	-	-	-	-	-	-	-	-	-	-	-	-	-	-	-	-	-
東 庄 町	-	-	-	-	-	-	-	-	-	-	-	-	-	-	-	-	-	-	-	-	-	-	-	-	-	-	-	-	-	-
多 古 町	-	-	-	-	-	-	-	-	-	-	-	-	-	-	-	-	-	-	-	-	-	-	-	-	-	-	-	-	-	-
銚 子 市	-	-	-	-	-	-	-	-	-	-	-	-	-	-	-	-	-	-	-	-	-	-	-	-	-	-	-	-	-	-

第 4 部

社 会 教 育 施 設 一 覧

1 公民館

NO	施設の名称	施設の所在地	電話番号	郵便番号
1	千葉市花園公民館	千葉市花見川区花園3-12-8	043-273-8842	262-0025
2	千葉市幕張公民館	千葉市花見川区幕張町4-602	043-273-7522	262-0032
3	千葉市犢橋公民館	千葉市花見川区犢橋町162-1	043-259-2958	262-0013
4	千葉市黒砂公民館	千葉市稲毛区黒砂2-4-18	043-241-2811	263-0042
5	千葉市検見川公民館	千葉市花見川区検見川町3-322-25	043-271-8220	262-0023
6	千葉市松ヶ丘公民館	千葉市中央区松ヶ丘町257-2	043-261-5990	260-0807
7	千葉市轟公民館	千葉市稲毛区轟町1-12-3	043-251-7998	263-0021
8	千葉市小中台公民館	千葉市稲毛区小仲台5-7-1	043-251-6616	263-0043
9	千葉市更科公民館	千葉市若葉区更科町2254-1	043-239-0507	265-0073
10	千葉市稲毛公民館	千葉市稲毛区稲毛1-10-17	043-243-7425	263-0034
11	千葉市生浜公民館	千葉市中央区生実町67-1	043-263-0268	260-0813
12	千葉市誉田公民館	千葉市緑区誉田町1-789-49	043-291-1512	266-0005
13	千葉市新宿公民館	千葉市中央区新宿2-16-14	043-243-4343	260-0021
14	千葉市椎名公民館	千葉市緑区富岡町290-1	043-292-0210	266-0022
15	千葉市土気公民館	千葉市緑区土気町1631-7	043-294-0049	267-0061
16	千葉市宮崎公民館	千葉市中央区宮崎2-5-22	043-263-5934	260-0806
17	千葉市葛城公民館	千葉市中央区葛城2-9-2	043-222-8554	260-0853
18	千葉市千城台公民館	千葉市若葉区千城台西2-1-1	043-237-1400	264-0004
19	千葉市末広公民館	千葉市中央区末広3-2-2	043-264-1842	260-0843
20	千葉市白井公民館	千葉市若葉区野呂町622-10	043-228-0503	265-0053
21	千葉市椿森公民館	千葉市中央区椿森6-1-11	043-254-0085	260-0042
22	千葉市川戸公民館	千葉市中央区川戸町403-1	043-265-9256	260-0802
23	千葉市花見川公民館	千葉市花見川区柏井町1590-8	043-257-2756	262-0041
24	千葉市加曽利公民館	千葉市若葉区加曽利町892-6	043-232-5182	264-0017
25	千葉市星久喜公民館	千葉市中央区星久喜町615-7	043-266-4392	260-0808
26	千葉市大宮公民館	千葉市若葉区大宮町3221-2	043-265-2284	264-0016
27	千葉市千草台公民館	千葉市稲毛区天台3-16-5	043-255-3032	263-0016
28	千葉市さつきが丘公民館	千葉市花見川区さつきが丘1-32-4	043-250-7967	262-0014
29	千葉市こてはし台公民館	千葉市花見川区横戸町861-4	043-250-7977	262-0001
30	千葉市草野公民館	千葉市稲毛区園生町384-93	043-287-3791	263-0051
31	千葉市幕張西公民館	千葉市美浜区幕張西2-6-2	043-272-2733	261-0026
32	千葉市みつわ台公民館	千葉市若葉区みつわ台3-12-17	043-254-8458	264-0032
33	千葉市長作公民館	千葉市花見川区長作町1722-1	043-258-1919	262-0044
34	千葉市若松公民館	千葉市若葉区若松町2117-2	043-231-7991	264-0021
35	千葉市磯辺公民館	千葉市美浜区磯辺1-48-1	043-278-0033	261-0012
36	千葉市山王公民館	千葉市稲毛区六方町55-29	043-421-1121	263-0004
37	千葉市都賀公民館	千葉市稲毛区作草部2-8-53	043-251-7670	263-0015
38	千葉市緑が丘公民館	千葉市稲毛区宮野木町1807-3	043-259-2870	263-0054
39	千葉市稲浜公民館	千葉市美浜区稲毛海岸3-4-1	043-247-8555	261-0005
40	千葉市幸町公民館	千葉市美浜区幸町2-12-14	043-247-0666	261-0001
41	千葉市朝日ヶ丘公民館	千葉市花見川区朝日ヶ丘1-1-30	043-272-4961	262-0019
42	千葉市高浜公民館	千葉市美浜区高浜1-8-3	043-248-7500	261-0003
43	千葉市越智公民館	千葉市緑区越智町822-7	043-294-6971	267-0055
44	千葉市幕張本郷公民館	千葉市花見川区幕張本郷2-19-33	043-271-6301	262-0033
45	千葉市桜木公民館	千葉市若葉区桜木3-17-29	043-234-1171	264-0028
46	千葉市打瀬公民館	千葉市美浜区打瀬2-13	043-296-5100	261-0013
47	千葉市おゆみ野公民館	千葉市緑区おゆみ野中央2-7-6	043-293-1520	266-0032
48	習志野市実花公民館	習志野市東習志野6-7-2	047-477-8899	275-0001
49	習志野市袖ヶ浦公民館	習志野市袖ヶ浦2-5-1	047-451-6776	275-0021
50	習志野市屋敷公民館	習志野市屋敷3-13-13	047-475-4354	275-0004
51	習志野市谷津公民館	習志野市谷津4-7-10	047-452-1509	275-0026
52	習志野市新習志野公民館	習志野市秋津3-6-3	047-453-3400	275-0025
53	習志野市菊田公民館	習志野市津田沼7-9-20	047-452-7711	275-0016
54	習志野市大久保公民館	習志野市本大久保3-8-20	047-476-3213	275-0012
55	八千代市立大和田公民館	八千代市大和田792	047-482-0845	276-0045
56	八千代市立八千代台東南公民館	八千代市八千代台南1-11-6	047-485-4811	276-0033
57	八千代市立勝田台公民館	八千代市勝田735-7	047-485-5202	276-0024
58	八千代市立睦公民館	八千代市島田台756	047-450-2390	276-0004

NO	施設の名称	施設の所在地	電話番号	郵便番号
59	八千代市立村上公民館	八千代市村上1113-1	047-485-5452	276-0027
60	八千代市立高津公民館	八千代市高津832-1	047-450-0353	276-0036
61	八千代市立阿蘇公民館	八千代市米本1359	047-488-1185	276-0015
62	八千代市立八千代台公民館	八千代市八千代台西1-8	047-483-5553	276-0034
63	八千代市立緑が丘公民館	八千代市緑が丘3-1-7	047-489-4919	276-0049
64	船橋市三咲公民館	船橋市三咲3-5-10	047-448-3291	274-0812
65	船橋市浜町公民館	船橋市浜町2-1-15	047-434-1405	273-0012
66	船橋市宮本公民館	船橋市宮本6-18-1	047-424-9840	273-0003
67	船橋市薬円台公民館	船橋市薬円台5-18-1	047-469-4535	274-0077
68	船橋市松が丘公民館	船橋市松が丘4-32-2	047-468-3750	274-0064
69	船橋市八木が谷公民館	船橋市八木が谷2-14-6	047-448-5030	274-0802
70	船橋市三田公民館	船橋市田喜野井2-24-2	047-477-2961	274-0073
71	船橋市法典公民館	船橋市藤原7-33-7	047-438-3203	273-0047
72	船橋市飯山満公民館	船橋市飯山満町1-950-3	047-424-4311	274-0822
73	船橋市丸山公民館	船橋市丸山5-19-6	047-439-0118	273-0048
74	船橋市二和公民館	船橋市二和東5-26-1	047-447-3200	274-0805
75	船橋市高根公民館	船橋市高根町2885-3	047-438-4112	274-0817
76	船橋市海老が作公民館	船橋市大穴南3-19-1	047-464-8232	274-0067
77	船橋市塚田公民館	船橋市前貝塚町601-1	047-438-2610	273-0042
78	船橋市北部公民館	船橋市豊富町4	047-457-0433	274-0053
79	船橋市中央公民館	船橋市本町2-2-5	047-434-5551	273-0005
80	船橋市東部公民館	船橋市前原西2-21-21	047-477-7171	274-0825
81	船橋市西部公民館	船橋市本中山1-6-6	047-333-5415	273-0035
82	船橋市夏見公民館	船橋市夏見2-29-1	047-423-5119	273-0865
83	船橋市習志野台公民館	船橋市習志野台5-1-1	047-463-2231	274-0063
84	船橋市新高根公民館	船橋市新高根1-12-9	047-469-4944	274-0814
85	船橋市小室公民館	船橋市小室町3308	047-457-5144	270-1471
86	船橋市葛飾公民館	船橋市西船3-6-25-201	047-437-5072	273-0031
87	船橋市高根台公民館	船橋市高根台1-2-5	047-461-7061	274-0065
88	船橋市海神公民館	船橋市海神6-3-36	047-420-1001	273-0021
89	船橋市坪井公民館	船橋市坪井町1371	047-402-0271	274-0062
90	信篤公民館	市川市高谷1-8-1	047-327-6807	272-0013
91	若宮公民館	市川市若宮2-15-8	047-336-7958	272-0812
92	市川駅南公民館	市川市大洲4-18-3	047-370-3564	272-0032
93	行徳公民館	市川市末広1-1-31	047-356-0763	272-0192
94	曽谷公民館	市川市曽谷6-25-5	047-372-2871	272-0832
95	幸公民館	市川市幸1-16-18	047-398-0481	272-0123
96	市川公民館	市川市市川2-33-2	047-321-1171	272-0034
97	南行徳公民館	市川市相之川1-3-7	047-356-7371	272-0143
98	大野公民館	市川市南大野2-3-19	047-339-3400	272-0804
99	中央公民館	市川市八幡4-2-1	047-334-4279	272-0021
100	柏井公民館	市川市柏井町2-844	047-338-2988	272-0802
101	本行徳公民館	市川市本行徳12-8	047-359-1351	272-0103
102	東部公民館	市川市本北方3-19-16	047-337-8886	272-0816
103	西部公民館	市川市中国分2-13-8	047-373-8175	272-0835
104	鬼高公民館	市川市鬼高2-12-23	047-334-2612	272-0015
105	菅野公民館	市川市菅野3-24-2	047-322-7761	272-0824
106	浦安市美浜公民館	浦安市美浜5-13-1	047-352-8811	279-0011
107	浦安市中央公民館	浦安市猫実4-18-1	047-351-2638	279-0004
108	浦安市堀江公民館	浦安市富士見2-2-1	047-353-0002	279-0043
109	浦安市富岡公民館	浦安市富岡3-1-7	047-354-2631	279-0021
110	浦安市当代島公民館	浦安市当代島2-14-1	047-382-1700	279-0001
111	浦安市日の出公民館	浦安市日の出4-1-1	047-355-8831	279-0013
112	浦安市高洲公民館	浦安市高洲5-3-2	047-304-0313	279-0023
113	矢切公民館	松戸市上矢切299-1	047-368-1214	271-0094
114	タウンスクール根本内	松戸市小金原2-3	047-341-5115	270-0021
115	柏市中央公民館	柏市柏5-8-12	04-7164-1811	277-0005
116	野田市南部梅郷公民館	野田市山崎1154-1	04-7122-5402	278-0022
117	野田市福田公民館	野田市瀬戸970-1	04-7138-2407	278-0012

NO	施設の名称	施設の所在地	電話番号	郵便番号
118	野田市東部公民館	野田市鶴奉174-4	04-7122-4202	278-0003
119	野田市中央公民館	野田市鶴奉5-1	04-7124-1558	278-0003
120	野田市川間公民館	野田市中里720	04-7129-4002	270-0237
121	野田市北部公民館	野田市谷津384	04-7122-3429	278-0046
122	野田市野田公民館	野田市中野台168-1	04-7123-7818	278-0035
123	野田市関宿中央公民館	野田市東宝珠花253-1	04-7198-2166	270-0226
124	野田市関宿公民館	野田市関宿台町2558-1	04-7196-1100	270-0202
125	野田市二川公民館	野田市桐ヶ作51-1	04-7196-2020	270-0213
126	野田市木間ヶ瀬公民館	野田市木間ヶ瀬2935	04-7198-3171	270-0222
127	流山市初石公民館	流山市西初石4-381-2	04-7154-9101	270-0121
128	流山市東部公民館	流山市名都借756-4	04-7144-2988	270-0145
129	流山市北部公民館	流山市美原1-158-2	04-7153-0567	270-0103
130	流山市中央公民館	流山市加1-16-2	04-7158-3462	270-0176
131	我孫子市我孫子地区公民館	我孫子市若松26-4	04-7182-0511	270-1147
132	我孫子市湖北地区公民館	我孫子市中里81-3	04-7188-4433	270-1122
133	鎌ヶ谷市中央公民館	鎌ヶ谷市富岡1-1-3	047-445-2012	273-0101
134	鎌ヶ谷市北部公民館	鎌ヶ谷市佐津間631	047-446-1076	273-0136
135	鎌ヶ谷市南部公民館	鎌ヶ谷市道野辺61	047-446-3031	273-0114
136	鎌ヶ谷市東初富公民館	鎌ヶ谷市東初富1-10-1	047-446-5555	273-0122
137	鎌ヶ谷市東部学習センター	鎌ヶ谷市東道野辺4-9-50	047-441-0211	273-0115
138	佐倉市立根郷公民館	佐倉市城343-5	043-486-3147	285-0815
139	佐倉市立志津公民館	佐倉市上志津1672-7	043-487-5064	285-0846
140	佐倉市立弥富公民館	佐倉市岩富町151	043-498-0860	285-0072
141	佐倉市立白井公民館	佐倉市王子台1-16	043-461-6221	285-0837
142	佐倉市立和田公民館	佐倉市直弥59	043-498-0417	285-0065
143	佐倉市立中央公民館	佐倉市鏑木町198-3	043-485-1801	285-0025
144	成田市中央公民館	成田市赤坂1-1-3	0476-27-5911	286-0017
145	成田市加良部公民館	成田市加良部3-4-1	0476-28-7961	286-0036
146	成田市成田公民館	成田市田町299-2	0476-24-0787	286-0024
147	成田市中郷公民館	成田市赤荻1587-1	0476-22-4614	286-0832
148	成田市橋賀台公民館	成田市橋賀台1-43-1	0476-26-9695	286-0037
149	成田市玉造公民館	成田市玉造7-21	0476-26-3644	286-0011
150	成田市公津公民館	成田市宗吾1-839-1	0476-26-9610	286-0004
151	成田市八生公民館	成田市松崎317	0476-27-1533	286-0846
152	成田市豊住公民館	成田市北羽鳥2024-1	0476-37-1003	286-0807
153	成田市久住公民館	成田市幡谷922-2	0476-36-1646	286-0814
154	成田市遠山公民館	成田市大清水48-7	0476-35-0600	286-0122
155	成田市下総公民館	成田市高岡1435	0476-96-0090	289-0108
156	成田市大栄公民館	成田市松子393	0476-73-7071	287-0234
157	四街道市立四街道公民館	四街道市四街道1532-17	043-422-2926	284-0005
158	四街道市立旭公民館	四街道市和田54-10	043-432-6371	284-0035
159	四街道市立千代田公民館	四街道市もねの里3-20-30	043-422-4151	284-0016
160	八街市中央公民館	八街市八街ほ796-1	043-443-3225	289-1115
161	印西市立中央公民館	印西市大森3934-1	0476-42-2911	270-1327
162	印西市立小林公民館	印西市小林北5-1-6	0476-97-0003	270-1313
163	印西市立そうふけ公民館	印西市原3-4	0476-45-3800	270-1335
164	印西市立印旛公民館	印西市瀬戸1518	0476-98-0427	270-1614
165	印西市立本埜公民館	印西市中根1375	0476-97-2011	270-2324
166	白井市白井駅前公民館	白井市堀込1-2-2	047-497-1151	270-1424
167	白井市西白井公民館	白井市清水口1-2-1	047-492-1011	270-1435
168	白井市桜台公民館	白井市桜台2-14	047-491-7111	270-1412
169	富里中央公民館	富里市七栄652-1	0476-92-1211	286-0292
170	酒々井町中央公民館	印旛郡酒々井町中央台4-10-1	043-496-5321	285-0922
171	佐原中央公民館	香取市佐原イ211	0478-55-1151	287-0003
172	山田公民館	香取市長岡1303-2	0478-78-4431	289-0414
173	東庄町公民館	香取郡東庄町笹川い4713-11	0478-86-1221	289-0601
174	東庄町公民館神代分館	香取郡東庄町窪野谷1654	0478-86-1221	289-0632
175	東庄町公民館石出分館	香取郡東庄町石出939-1	0478-86-1221	289-0612
176	東庄町公民館東城分館	香取郡東庄町小南108	0478-86-1221	289-0624

NO	施設の名称	施設の所在地	電話番号	郵便番号
177	多古町コミュニティプラザ	香取郡多古町多古2855	0479-76-7811	289-2241
178	銚子市市民センター	銚子市小畑新町7756	0479-22-0340	288-0021
179	旭市千潟公民館	旭市南堀之内22-1	0479-68-3111	289-0512
180	旭市海上公民館	旭市高生1	0479-55-2566	289-2604
181	匝瑳市立八日市場公民館	匝瑳市八日市場イ2402	0479-72-0735	289-2144
182	東金市大和公民館	東金市田中784-1	0475-54-1330	283-0814
183	東金市正気公民館	東金市広瀬482-6	0475-58-5046	283-0041
184	東金市中央公民館	東金市東岩崎1-20	0475-50-1191	283-0068
185	東金市豊成公民館	東金市関内564-3	0475-58-3905	283-0014
186	東金市公平公民館	東金市家之子885-3	0475-52-1440	283-0001
187	東金市福岡公民館	東金市砂古瀬426-1	0475-52-5360	283-0056
188	東金市源公民館	東金市上布田22-1	0475-55-9100	283-0834
189	東金市東金公民館	東金市東岩崎1-20	0475-50-1191	283-0068
190	東金市丘山公民館	東金市小野101-4	0475-54-1770	283-0821
191	山武市成東中央公民館	山武市津辺262-1	0475-82-3641	289-1345
192	山武市松尾公民館	山武市松尾町松尾40-2	0479-86-3090	289-1514
193	山武市蓮沼公民館	山武市蓮沼ハ-4832-3		289-1806
194	大網白里市中央公民館	大網白里市大網121-2	0475-72-0698	299-3251
195	大網白里市白里公民館	大網白里市南今泉1088-1	0475-77-2172	299-3202
196	九十九里町立中央公民館	山武郡九十九里町片貝2915	0475-76-4116	283-0104
197	芝山町中央公民館	山武郡芝山町小池982	0479-77-0066	289-1624
198	芝山町公民館千代田分館	山武郡芝山町大里18-52	0479-78-1295	289-1603
199	茂原市中央公民館	茂原市茂原101	0475-22-5072	297-0026
200	茂原市本納公民館	茂原市本納1741-1	0475-34-2349	299-4114
201	茂原市鶴枝公民館	茂原市上永吉1012	0475-25-1834	297-0036
202	一宮町中央公民館	長生郡一宮町一宮2460	0475-42-4576	299-4301
203	白子町公民館	長生郡白子町関92	0475-33-2654	299-4218
204	長柄町公民館	長生郡長柄町桜谷690	0475-35-3242	297-0218
205	長南町中央公民館	長生郡長南町長南2125	0475-46-1194	297-0121
206	睦沢町中央公民館	長生郡睦沢町上之郷1654-1	0475-44-0211	299-4413
207	長生村中央公民館	長生郡長生村岩沼2122	0475-32-3770	299-4336
208	いすみ市夷隅公民館	いすみ市深谷1968-1	0470-86-5000	298-0125
209	いすみ市大原公民館	いすみ市大原7838	0470-63-1222	298-0004
210	いすみ市東海公民館	いすみ市若山398-3	0470-63-1222	298-0001
211	いすみ市岬公民館	いすみ市岬町長者22	0470-87-6111	299-4616
212	大多喜町立中央公民館	夷隅郡大多喜町大多喜486-10	0470-82-3188	298-0216
213	御宿町公民館	夷隅郡御宿町久保2200	0470-68-2947	299-5102
214	市原市立姉崎公民館	市原市姉崎2150-1	0436-61-0124	299-0111
215	市原市立市津公民館	市原市下野90-1	0436-74-5516	290-0154
216	市原市立南総公民館	市原市牛久520-1	0436-92-0039	290-0225
217	市原市立八幡公民館	市原市八幡1050-1	0436-41-1984	290-0062
218	市原市立白鳥公民館	市原市大久保505-3	0436-96-0279	290-0532
219	市原市立鶴舞公民館	市原市鶴舞624	0436-88-2002	290-0512
220	市原市立加茂公民館	市原市養老949-1	0436-98-0033	290-0557
221	市原市立五井公民館	市原市五井5472-1	0436-22-2121	290-0056
222	市原市立有秋公民館	市原市有秋台西1-3-2	0436-66-0121	299-0125
223	市原市立辰巳公民館	市原市辰巳台西3-14-1	0436-74-8521	290-0004
224	市原市立国分寺公民館	市原市南国分寺台1-2-6	0436-24-1600	290-0075
225	館山市中央公民館	館山市北条740-1	0470-23-3111	294-0045
226	館山地区公民館	館山市館山305-1	0470-23-2482	294-0036
227	北条地区公民館	館山市北条740-1	0470-23-3111	294-0045
228	那古地区公民館	館山市那古1125-1	0470-27-4217	294-0055
229	船形地区公民館	館山市船形405-2	0470-27-4218	294-0056
230	西岬地区公民館	館山市見物65	0470-29-1370	294-0305
231	西岬地区公民館(分館)	館山市伊戸2503	0470-29-1643	294-0314
232	神戸地区公民館	館山市犬石1496-1	0470-28-1994	294-0226
233	富崎地区公民館	館山市大神宮272-1	0470-28-1993	294-0233
234	豊房地区公民館	館山市大戸254-1	0470-23-6475	294-0025
235	館野地区公民館	館山市国分27	0470-23-6480	294-0018

NO	施設の名称	施設の所在地	電話番号	郵便番号
236	九重地区公民館	館山市藺268-1	0470-24-6481	294-0006
237	鴨川市太海公民館	鴨川市太海2030-2	04-7092-0669	299-2862
238	鴨川市西条公民館	鴨川市八色1244-1	04-7093-0733	296-0033
239	鴨川市田原公民館	鴨川市太尾368-1	04-7093-2857	296-0014
240	鴨川市江見公民館	鴨川市東江見376-5	04-7096-1111	299-2843
241	鴨川市曾呂公民館	鴨川市仲町590-1	04-7092-9449	299-2851
242	鴨川市主基公民館	鴨川市成川34	04-7097-1505	296-0105
243	鴨川市吉尾公民館	鴨川市松尾寺454-2	04-7097-1111	296-0115
244	鴨川市大山公民館	鴨川市金束5	04-7098-0002	296-0233
245	鴨川市東条公民館	鴨川市広場1588-1	04-7092-3123	296-0044
246	鴨川市中央公民館	鴨川市前原60	04-7093-1141	296-0002
247	鴨川市天津小湊公民館	鴨川市天津1092-7	04-7094-2230	299-5503
248	南房総市丸山公民館	南房総市岩糸2489番地	0470-46-4031	299-2512
249	南房総市三芳公民館	南房総市谷向113-1	0470-36-4114	294-0813
250	鋸南町立中央公民館	安房郡鋸南町吉浜516	0470-55-4151	299-1908
251	木更津市立中央公民館	木更津市富士見1-2-1	0438-25-4581	292-0831
252	木更津市立西清川公民館	木更津市永井作2-11-12	0438-23-0286	292-0053
253	木更津市立岩根西公民館	木更津市江川934-1	0438-41-1023	292-0063
254	木更津市立中郷公民館	木更津市井尻789	0438-98-0802	292-0026
255	木更津市立東清公民館	木更津市笹子469-1	0438-98-2919	292-0032
256	木更津市立清見台公民館	木更津市清見台南5-1-29	0438-98-7654	292-0042
257	木更津市立金田公民館	木更津市中島1985	0438-41-4066	292-0008
258	木更津市立鎌足公民館	木更津市矢那889-1	0438-52-3111	292-0812
259	木更津市立畑沢公民館	木更津市畑沢1053-12	0438-37-1005	292-0825
260	木更津市立富来田公民館	木更津市真里谷110	0438-53-2027	292-0201
261	木更津市立岩根公民館	木更津市高柳3-2-1	0438-41-1184	292-0014
262	木更津市立波岡公民館	木更津市大久保5-7-1	0438-37-8515	292-0815
263	木更津市立八幡台公民館	木更津市八幡台4-2-1	0438-36-4010	292-0814
264	木更津市文京公民館	木更津市文京2-6-54	0438-23-3836	292-0804
265	木更津市立富岡公民館	木更津市下郡1770-1	0438-53-5952	292-0205
266	木更津市立金田公民館畔戸分館	木更津市畔戸230	0438-41-4931	292-0005
267	木更津市立桜井公民館	木更津市桜井新町4-2	0438-30-7311	292-0823
268	君津市小櫃公民館	君津市末吉128	0439-35-2488	292-0451
269	君津市上総公民館	君津市久留里市場192-5	0439-27-3181	292-0421
270	君津市清和公民館	君津市西栗倉57	0439-37-2195	292-1168
271	君津市小糸公民館	君津市糠田55	0439-32-2184	299-1104
272	君津市周南公民館	君津市大山野26	0439-52-4915	299-1123
273	君津中央公民館貞元分館	君津市上湯江1655	0439-52-2476	299-1138
274	君津中央公民館	君津市久保2-13-2	0439-50-3980	299-1152
275	君津市上総公民館松丘分館	君津市広岡1840-1	0439-29-2321	292-0503
276	君津市上総公民館亀山分館	君津市坂畑321-1	0439-70-7117	292-0532
277	君津市八重原公民館	君津市南子安9-17-2	0439-55-1840	299-1162
278	君津市周西公民館	君津市人見4-11-21	0439-57-6080	299-1147
279	富津市中央公民館	富津市小久保3014	0439-65-2251	293-0042
280	富津市民会館(峰上地区公民館)	富津市上後300	0439-68-1111	299-1753
281	富津市富津公民館	富津市新井932-34	0439-87-8381	293-0022
282	富津市民会館	富津市湊765-1	0439-67-3112	299-1607
283	袖ヶ浦市民会館	袖ヶ浦市坂戸市場1566	0438-62-3135	299-0262
284	袖ヶ浦市平川公民館富岡分館	袖ヶ浦市吉野田622-2	0438-75-4805	292-0224
285	袖ヶ浦市平岡公民館	袖ヶ浦市野里1563-1	0438-75-6677	299-0211
286	袖ヶ浦市根形公民館	袖ヶ浦市下新田1277	0438-62-6161	299-0255
287	袖ヶ浦市長浦公民館	袖ヶ浦市蔵波513-1	0438-62-5713	299-0243
288	袖ヶ浦市平川公民館	袖ヶ浦市横田115-1	0438-75-2195	299-0236

2 公民館類似施設

NO	施設の名称	施設の所在地	電話番号	郵便番号
1	流山市南流山センター	流山市南流山3-3-1	04-7159-4511	270-0163
2	流山市おおたかの森センター	流山市市野谷621-1	04-7159-7031	270-0137
3	成田市美郷台地区会館	成田市美郷台3-3-9	0476-24-4352	286-0013
4	成田市生涯大学校	成田市囲護台1385-6	0476-20-3339	286-0035
5	成田市生涯学習会館	成田市花崎町523-1	0476-22-3958	286-0033
6	印西市立中央駅前地域交流館	印西市中央南1-2	0476-46-5111	270-1340
7	白井市学習等供用施設	白井市富士239-2	047-446-1911	270-1432
8	神崎ふれあいプラザ文化ホール	香取郡神崎町神崎本宿96	0478-72-1601	289-0221
9	いいおかユートピアセンター	旭市横根1365-25	0479-57-6060	289-2712
10	旭市民会館	旭市ロ-729	0479-62-6581	289-2516
11	旭第二市民会館	旭市ニ2787-1	0479-63-8755	289-2504
12	山武市さんぶの森中央会館	山武市埴谷1904-3	0475-80-9100	289-1223
13	大網白里市中部コミュニティセンター	大網白里市柿餅26-1	0475-73-3337	299-3264
14	横芝光町町民会館	山武郡横芝光町宮川11907-2	0479-84-1358	289-1727
15	横芝光町文化会館	山武郡横芝光町横芝922-1	0479-82-1351	289-1732
16	茂原市社会教育センター	茂原市千代田町2-8-20	0475-22-4466	297-0023
17	一宮町創作の里	長生郡一宮町東浪見5322-1		299-4303
18	豊津地区学習等供用施設	館山市宮城192-2	0470-24-1911	294-0033
19	中央地区学習等供用施設	館山市北条1735	0470-24-1515	294-0045
20	那古船形地区学習等供用施設	館山市船形297-71	0470-27-5504	294-0056
21	南房総市三芳農村環境改善センター	南房総市谷向109-1	0470-36-4114	294-0813

3 図書館

NO	施設の名称	施設の所在地	電話番号	郵便番号
1	千葉県立中央図書館	千葉市中央区市場町11-1	043-224-0300	260-8660
2	千葉県立西部図書館	松戸市千駄堀657-7	047-385-4648	270-2252
3	千葉県立東部図書館	旭市ハの349	0479-62-7337	289-2521
4	千葉市稲毛図書館	千葉市稲毛区小仲台5-1-1	043-254-1845	263-0043
5	千葉市みやこ図書館白旗分館	千葉市中央区白旗1-3-16	043-264-8566	260-0841
6	千葉市緑図書館土気図書室	千葉市緑区土気町1634	043-294-1666	267-0061
7	千葉市緑図書館あすみが丘分館	千葉市緑区あすみが丘7-2-4	043-295-0200	267-0066
8	千葉市若葉図書館	千葉市若葉区千城台西2-1-1	043-237-9361	264-0004
9	千葉市若葉図書館西都賀分館	千葉市若葉区西都賀2-8-8	043-254-8681	264-0026
10	千葉市花見川図書館	千葉市花見川区こてはし台5-9-7	043-250-2851	262-0005
11	千葉市花見川図書館花見川団地分館	千葉市花見川区花見川3-31-101	043-250-5111	262-0046
12	千葉市美浜図書館	千葉市美浜区高洲3-12-1	043-277-3003	261-0004
13	千葉市みやこ図書館	千葉市中央区都町3-11-3	043-233-8333	260-0001
14	千葉市若葉図書館泉分館	千葉市若葉区野呂町622-10	043-228-2982	265-0053
15	千葉市みずほハスの花図書館	千葉市花見川区瑞穂1-1花見川区役所1階	043-275-6330	262-8733
16	千葉市中央図書館	千葉市中央区弁天3-7-7	043-287-3980	260-0045
17	千葉市緑図書館	千葉市緑区おゆみ野3-15-2	043-293-5080	266-0031
18	千葉市美浜図書館打瀬分館	千葉市美浜区打瀬2-13	043-272-4646	261-0013
19	習志野市立大久保図書館	習志野市本大久保3-8-19	047-475-3213	275-0012
20	習志野市立新習志野図書館	習志野市秋津3-6-3	047-453-3399	275-0025
21	習志野市立東習志野図書館	習志野市東習志野3-1-20	047-473-2011	275-0001
22	習志野市立藤崎図書館	習志野市藤崎6-20-11	047-475-3330	275-0017
23	習志野市立谷津図書館	習志野市谷津5-16-33	047-471-2072	275-0026
24	八千代市立大和田図書館	八千代市大和田250-1	047-482-3240	276-0045
25	八千代市立八千代台図書館	八千代市八千代台北6-7-6	047-482-0912	276-0031
26	八千代市立勝田台図書館	八千代市勝田台2-5-1	047-484-4946	276-0023
27	八千代市立緑が丘図書館	八千代市緑が丘3-1-7	047-489-4946	276-0049
28	八千代市立中央図書館	八千代市村上2510	047-486-2306	276-0028
29	船橋市西図書館	船橋市西船1-20-50	047-431-4385	273-0031
30	船橋市中央図書館	船橋市本町4-38-28	047-460-1311	273-0005
31	船橋市東図書館	船橋市習志野台5-1-1	047-463-3611	274-0063
32	船橋市北図書館	船橋市二和東5-26-1	047-448-4899	274-0805
33	市川市行徳図書館	市川市末広1-1-31	047-358-9011	272-0121
34	市川市信篤図書館	市川市高谷1-8-1	047-328-8831	272-0013
35	市川市南行徳図書館	市川市相之川1-2-4	047-357-4188	272-0143
36	平田図書室	市川市平田1-20-16	047-321-2243	272-0031
37	市川市中央図書館	市川市鬼高1-1-4	047-320-3333	272-0015
38	市川市市川駅南口図書館	市川市市川南1-10-1 3階	047-325-6241	272-0033
39	浦安市立中央図書館	浦安市猫実1-2-1	047-352-4646	279-0004
40	浦安市立図書館堀江分館	浦安市富士見2-2-1	047-351-3097	279-0043
41	浦安市立図書館富岡分館	浦安市富岡3-1-7	047-352-7180	279-0021
42	浦安市立図書館猫実分館	浦安市猫実4-18-1	047-351-2659	279-0004
43	浦安市立図書館美浜分館	浦安市美浜5-13-1	047-354-0009	279-0011
44	浦安市立図書館当代島分館	浦安市当代島2-14-1	047-382-1707	279-0001
45	浦安市立図書館日の出分館	浦安市日の出4-1-1	047-390-0606	279-0013
46	浦安市立図書館高洲分館	浦安市高洲5-3-2	047-304-0314	279-0023
47	松戸市立図書館和名ヶ谷分館	松戸市和名ヶ谷1360	047-392-1102	270-2232
48	松戸市立図書館五香分館	松戸市五香2-35-5	047-386-8250	270-2213
49	松戸市立図書館	松戸市松戸2060	047-365-5115	271-0092
50	松戸市立図書館明分館	松戸市上本郷2676-6	047-368-6705	271-0064
51	松戸市立図書館八ヶ崎分館	松戸市八ヶ崎5-15-1	047-348-6636	270-0023
52	松戸市立図書館古ヶ崎分館	松戸市古ヶ崎4-3490	047-367-4500	271-0068
53	松戸市立図書館六実分館	松戸市六高台3-71	047-385-0117	270-2203
54	松戸市立図書館小金分館	松戸市小金きよしヶ丘3-1-1	047-343-8658	270-0013

NO	施設の名称	施設の所在地	電話番号	郵便番号
55	松戸市立図書館馬橋分館	松戸市西馬橋蔵元町177	047-341-4100	271-0046
56	松戸市立図書館八柱分館	松戸市牧の原1-193-6	047-387-2613	270-2267
57	松戸市立図書館新松戸分館	松戸市新松戸3-27	047-343-6006	270-0034
58	松戸市立図書館常盤平分館	松戸市常盤平3-30	047-387-2528	270-2261
59	松戸市立図書館稔台分館	松戸市稔台7-1-5	047-367-7196	270-2231
60	松戸市立図書館東部分館	松戸市高塚新田427	047-391-0595	270-2222
61	松戸市立図書館小金北分館	松戸市中金杉2-159-2	047-343-3302	270-0007
62	松戸市立図書館馬橋東分館	松戸市馬橋1854-3	047-346-2054	271-0051
63	松戸市立図書館矢切分館	松戸市上矢切299-1	047-368-1243	271-0094
64	松戸市立図書館松飛台分館	松戸市松飛台210-2	047-386-6401	270-2214
65	松戸市立図書館小金原分館	松戸市小金原6-6-2	047-344-8269	270-0021
66	松戸市立図書館二十世紀が丘分館	松戸市二十世紀が丘中松町2	047-392-7022	271-0085
67	柏市立図書館藤心分館	柏市藤心4-1-11	04-7175-4946	277-0034
68	柏市立図書館松葉分館	柏市松葉町4-11	04-7134-0046	277-0827
69	柏市立図書館新田原分館	柏市東柏2-2-15	04-7167-1298	277-0017
70	柏市立図書館増尾分館	柏市増尾3-1-1	04-7172-9193	277-0033
71	柏市立図書館永楽台分館	柏市永楽台2-11-25	04-7163-1232	277-0086
72	柏市立図書館光ヶ丘分館	柏市光ヶ丘団地200-5	04-7175-3746	277-0062
73	柏市立図書館豊四季台分館	柏市豊四季台1-1-111	04-7145-9546	277-0845
74	柏市立図書館布施分館	柏市布施1196-5	04-7132-3193	277-0825
75	柏市立図書館新富分館	柏市豊四季945-1	04-7147-2690	277-0863
76	柏市立図書館西原分館	柏市西原3-2-48	04-7152-9898	277-0885
77	柏市立図書館田中分館	柏市大室249-1	04-7134-2546	277-0813
78	柏市立図書館南部分館	柏市新逆井2-5-13	04-7172-9194	277-0044
79	柏市立図書館根戸分館	柏市根戸467	04-7131-6053	277-0831
80	柏市立図書館	柏市柏5-8-12	04-7164-5346	277-0005
81	柏市立図書館高田分館	柏市高田693-2	04-7147-2440	277-0861
82	柏市立図書館沼南分館	柏市大島田440-1	04-7192-1115	277-0922
83	柏市立図書館高柳分館	柏市高柳1652-10	04-7193-1160	277-0941
84	柏市立図書館こども図書館	柏市大島田48-1	04-7108-1111	277-0922
85	野田市立興風図書館	野田市中野台168-1	04-7123-7611	278-0035
86	野田市立南図書館	野田市山崎2008	04-7125-7981	278-0022
87	野田市立北図書館	野田市春日町16-1	04-7129-8811	278-0052
88	野田市立せきやど図書館	野田市東宝珠花237-1	04-7198-4946	270-0226
89	流山市立中央図書館	流山市加1-1225-6	04-7159-4646	270-0176
90	流山市立中央図書館北部分館	流山市美原1-158-2	04-7154-8000	270-0103
91	流山市立森の図書館	流山市東深井991	04-7152-3200	270-0101
92	流山市立中央図書館南流山分館	流山市南流山3-3-1	04-7159-4000	270-0163
93	流山市立中央図書館初石分館	流山市西初石4-381-2	04-7154-9100	270-0121
94	流山市立木の図書館	流山市名都借313-1	04-7145-8000	270-0145
95	流山市立おおたかの森こども図書館	流山市市野谷621-1	04-7159-7041	270-0137
96	我孫子市民図書館湖北台分館	我孫子市湖北台9-3-6	04-7187-3055	270-1132
97	我孫子市民図書館布佐分館	我孫子市新々田109-1	04-7189-1311	270-1104
98	我孫子市民図書館	我孫子市若松26-4	04-7184-1110	270-1147
99	鎌ヶ谷市立図書館	鎌ヶ谷市中央1-8-35	047-443-4946	273-0124
100	佐倉市立志津図書館	佐倉市西志津4-1-2	043-488-0906	285-0845
101	佐倉市立志津図書館志津分館	佐倉市上志津1672-7	043-461-7211	285-0846
102	佐倉市立佐倉図書館	佐倉市新町189-1	043-485-0106	285-0023
103	佐倉市立佐倉南図書館	佐倉市山王2-37-13	043-483-3000	285-0807
104	成田市立図書館	成田市赤坂1-1-3	0476-27-4646	286-0017
105	成田市立図書館公津の杜分館	成田市公津の杜4-8	0476-27-5252	286-0048
106	四街道市立図書館	四街道市大日396	043-423-6443	284-0001
107	八街市立図書館	八街市八街ほ800-1	043-444-4946	289-1115
108	印西市立大森図書館	印西市大森2535	0476-42-8686	270-1327
109	印西市立小林図書館	印西市小林北5-1-6	0476-97-0005	270-1313
110	印西市立そうふけ図書館	印西市原3-4	0476-45-2566	270-1335

NO	施設の名称	施設の所在地	電話番号	郵便番号
111	印西市立印旛図書館	印西市美瀬1-25	0476-80-3850	270-1693
112	印西市立本埜図書館	印西市滝野3-4	0476-97-3210	270-2329
113	印西市立小倉台図書館	印西市小倉台4-5	0476-47-5511	270-1356
114	白井市立図書館	白井市復1148-8	047-492-1122	270-1422
115	富里市立図書館	富里市七栄653-1	0476-90-4646	286-0221
116	酒々井町立図書館	印旛郡酒々井町中央台3-4-1	043-496-8682	285-0922
117	佐原中央図書館	香取市佐原イ211	0478-55-1343	287-0003
118	小見川図書館	香取市羽根川38	0478-80-0511	289-0331
119	東庄町図書館	香取郡東庄町笹川い4713-11	0478-86-1221	289-0601
120	銚子市公正図書館	銚子市新生町2-1-5	0479-25-3069	288-0056
121	旭市図書館	旭市ロ-729	0479-62-2560	289-2516
122	匝瑳市立八日市場図書館	匝瑳市八日市場イ2402	0479-73-3746	289-2144
123	匝瑳市立のさか図書館	匝瑳市今泉6474	0479-80-6789	289-3182
124	東金市立東金図書館	東金市東岩崎1-1	0475-50-1190	283-0068
125	山武市成東図書館	山武市殿台290-1	0475-80-2299	289-1324
126	山武市さんぶの森図書館	山武市埴谷1904-5	0475-80-9101	289-1223
127	山武市松尾図書館	山武市松尾町五反田3012	0479-80-8066	289-1523
128	大網白里市図書室	大網白里市大網100-2	0475-72-8383	299-3251
129	横芝光町立図書館	山武郡横芝光町宮川11917	0479-84-3311	289-1727
130	横芝光町立図書館横芝分館	山武郡横芝光町横芝922-1	0479-82-1351	289-1732
131	茂原市立図書館	茂原市千代田町1-6-1 6階	0475-23-6151	297-0023
132	勝浦市立図書館	勝浦市出水1297	0470-73-0300	299-5235
133	大多喜町立大多喜図書館天賞文庫	夷隅郡大多喜町大多喜486-12	0470-82-2459	298-0216
134	市原市立中央図書館	市原市更級5-1-51	0436-23-4946	290-0050
135	館山市図書館	館山市北条1740	0470-22-0701	294-0045
136	鴨川市立図書館	鴨川市横渚1428	0470-92-0312	296-0001
137	南房総市千倉図書館	南房総市千倉町瀬戸2340-5	0470-40-1120	295-0004
138	木更津市立図書館	木更津市文京2-6-51	0438-22-3190	292-0804
139	君津市立中央図書館	君津市久保2-13-3	0439-52-4646	299-1152
140	袖ヶ浦市立中央図書館	袖ヶ浦市坂戸市場1393-2	0438-63-4646	299-0262
141	袖ヶ浦市立長浦おかのうえ図書館	袖ヶ浦市蔵波634-1	0438-64-1046	299-0243
142	袖ヶ浦市立平川図書館	袖ヶ浦市横田115-1	0438-75-7392	299-0236
143	(財)成田山仏教図書館	成田市田町312	0476-22-0407	286-0024
144	(財)米本図書館	香取郡多古町次浦1827	0479-75-0285	289-2313

4 博物館及び博物館相当施設

NO	施設の名称	施設の所在地	電話番号	郵便番号
1	千葉県立美術館	千葉市中央区中央港1-10-1	043-242-8311	260-0024
2	千葉県立中央博物館	千葉市中央区青葉町955-2	043-265-3111	260-8682
3	千葉県立現代産業科学館	市川市鬼高1-1-3	047-379-2000	272-0015
4	千葉県立関宿城博物館	野田市関宿三軒家143-4	04-7196-1400	270-0201
5	千葉県立房総のむら	印旛郡栄町龍角寺1028	0476-95-3333	270-1506
6	成田山霊光館	成田市土屋238	0476-22-0234	286-0021
7	塚本美術館	佐倉市裏新町1-4	043-486-7097	285-0024
8	航空科学博物館	山武郡芝山町岩山字久田山111-3	0479-78-0557	289-1608
9	成田山書道美術館	成田市成田640	0476-24-0774	286-0023
10	公益財団法人高梨本家 上花輪歴史館	野田市上花輪507	04-7122-2070	278-0033
11	鴨川シーワールド	鴨川市東町1464-18	04-7093-4803	296-0041
12	和洋女子大学 文化資料館	市川市国府台2-3-1	047-371-2494	272-8533
13	城西国際大学水田美術館	東金市求名1	0475-53-2562	283-8555
14	公益財団法人茂木本家美術館	野田市野田242	04-7120-1011	278-0037
15	千葉経済大学地域経済博物館	千葉市稲毛区轟町4-3-30	043-253-9111	263-0021
16	日本大学理工学部科学技術史料センター	船橋市習志野台7-24-1	047-469-6372	274-8501
17	歴史の里芝山ミュージアム	山武郡芝山町芝山298	0479-77-0004	278-0037
18	金谷美術館	富津市金谷2146-1	0439-69-8111	299-1861
19	DIC川村記念美術館	佐倉市坂戸631	050-5541-8600	285-8505
20	千葉市立郷土博物館	千葉市中央区亥鼻1-6-1	043-222-8231	260-0856
21	千葉市立加曽利貝塚博物館	千葉市若葉区桜木8-33-1	043-231-0129	264-0028
22	千葉市美術館	千葉市中央区中央3-10-8	043-221-2311	260-8733
23	八千代市立郷土博物館	八千代市村上1170-2	047-484-9011	276-0028
24	船橋市郷土資料館	船橋市薬円台4-25-19	047-465-9680	274-0077
25	船橋市飛ノ台史跡公園博物館	船橋市海神4-27-2	047-495-1325	273-0021
26	市立市川歴史博物館	市川市堀之内2-27-1	047-373-6351	272-0837
27	市立市川自然博物館	市川市大町284	047-339-0477	272-0801
28	市立市川考古博物館	市川市堀之内2-26-1	047-373-2202	272-0837
29	浦安市郷土博物館	浦安市猫実1-2-7	047-305-4300	279-0004
30	松戸市戸定歴史館	松戸市松戸714-1	047-362-2050	271-0092
31	松戸市立博物館	松戸市千駄堀671	047-384-8181	270-2252
32	野田市郷土博物館	野田市野田370-8	04-7124-6851	278-0037
33	流山市立博物館	流山市加1-1225-6	04-7159-3434	270-0176
34	我孫子市鳥の博物館	我孫子市高野山234-3	04-7185-2212	270-1145
35	佐倉市立美術館	佐倉市新町210	043-485-7851	285-0023
36	伊能忠敬記念館	香取市佐原イ1722-1	0478-54-1118	287-0003
37	芝山町立芝山古墳・はにわ博物館	山武郡芝山町芝山438-1	0479-77-1828	289-1619
38	茂原市立美術館・郷土資料館	茂原市高師1345-1	0475-26-2131	297-0029
39	館山市立博物館	館山市館山351-2	0470-23-5212	294-0036
40	館山市立博物館分館	館山市館山1564-1	0470-22-3606	294-0036
41	木更津市郷土博物館 金のすず	木更津市太田2-16-2	0438-23-0011	292-0044
42	君津市立久留里城址資料館	君津市久留里字内山	0439-27-3478	292-0422
43	袖ヶ浦市郷土博物館	袖ヶ浦市下新田1133	0438-63-0811	299-0255

5 博物館類似施設

NO	施設の名称	施設の所在地	電話番号	郵便番号
1	千葉県立館山野鳥の森	館山市大神宮553	0470-28-0166	294-0233
2	千葉市民ギャラリー・いなげ	千葉市稲毛区稲毛1-8-35	043-248-8723	263-0034
3	山陽メディアフラワーミュージアム(千葉市花の美術館)	千葉市美浜区高浜7-2-4	043-277-8776	261-0003
4	千葉市都市緑化植物園	千葉市中央区星久喜町278	043-264-9559	260-0808
5	稲毛記念館	千葉市美浜区高浜7-2-3	043-277-4534	261-0003
6	千葉市動物公園	千葉市若葉区源町280	043-252-1111	264-0037
7	千葉市科学館	千葉市中央区中央4-5-1	043-308-0511	260-0013
8	八千代市市民ギャラリー	八千代市村上2510		276-0028
9	市川市動植物園	市川市大町284-1	047-338-1960	272-0801
10	東山魁夷記念館	市川市中山1-16-2	047-333-2011	272-0813
11	野田市鈴木貫太郎記念館	野田市関宿町1273	04-7196-0102	270-0206
12	野田市関根名人記念館	野田市東宝珠花237-1	04-7123-1085	270-0226
13	一茶双樹記念館	流山市流山6-670-1	04-7150-5750	270-0164
14	杉村楚人冠記念館	我孫子市緑2-5-5	04-7182-8578	270-1153
15	白樺文学館	我孫子市緑2-11-8	04-7185-2192	270-1153
16	鎌ヶ谷市郷土資料館	鎌ヶ谷市中央1-8-31	047-445-1030	273-0124
17	佐倉市武家屋敷	佐倉市宮小路町57	043-486-2947	285-0016
18	佐倉順天堂記念館	佐倉市本町81	043-485-5017	285-0037
19	旧堀田邸	佐倉市鎗木町274	043-483-2390	285-0025
20	和田公民館分館(和田ふるさと館歴史民俗資料室)	佐倉市八木850-1	043-498-4000	285-0052
21	佐倉新町おはやし館	佐倉市新町185-1	043-486-4992	285-0023
22	成田市三里塚御料牧場記念館	成田市三里塚御料1-34	0476-35-0442	286-0116
23	成田市下総歴史民俗資料館	成田市高岡1500	0476-96-0080	289-0108
24	八街市郷土資料館	八街市八街ほ800-3	043-443-1726	289-1115
25	印西市立印旛歴史民俗資料館	印西市岩戸1742	0476-99-0002	270-1616
26	印西市立印旛医科器械歴史資料館	印西市舞姫1-1-1	0476-98-1390	270-1608
27	白井市郷土資料館	白井市復1148-8	047-492-1124	270-1422
28	白井市プラネタリウム館	白井市復1148-8	047-492-1125	270-1422
29	水郷佐原あやめパーク	香取市扇島1837-2	0478-56-0411	287-0801
30	水郷佐原山車会館	香取市佐原イ3368	0478-52-4104	287-0003
31	香取市文化財保存館	香取市羽根川38	0478-50-1224	289-0393
32	大原幽学記念館	旭市長部345-2	0479-68-4933	289-0502
33	飯岡歴史民俗資料館	旭市横根1355-9	0479-57-6060	289-2712
34	山武市歴史民俗資料館	山武市殿台343-2	0475-82-2842	289-1324
35	松尾藩資料館	山武市松尾町五反田3012番地	0479-80-7005	289-1523
36	白子町歴史民俗資料室	長生郡白子町関92	0475-33-2654	299-4218
37	史跡長柄横穴群資料館	長生郡長柄町徳増字源六850-1	0475-35-3242	297-0213
38	長南町郷土資料館	長生郡長南町長南2127-1	0475-46-1194	297-0121
39	睦沢町立歴史民俗資料館	長生郡睦沢町上之郷1654-1	0475-44-0290	299-4413
40	いすみ市郷土資料館	いすみ市弥正93-1	0470-86-3708	298-0124
41	御宿町歴史民俗資料館	夷隅郡御宿町久保2200	0470-68-4311	299-5102
42	月の沙漠記念館	夷隅郡御宿町六軒町505-1	0470-68-6389	299-5104
43	史跡上総国分尼寺跡展示館	市原市国分寺台中央3-5-2	0436-21-7633	290-0073
44	市原市埋蔵文化財調査センター	市原市能満1489	0436-41-9000	290-0011
45	鴨川市郷土資料館	鴨川市横渚1401-6	04-7093-3800	296-0001
46	鴨川市民ギャラリー	鴨川市横渚893	04-7093-2366	296-0001
47	鴨川市文化財センター	鴨川市横渚1401-6	04-7093-3800	296-0001
48	鋸南町歴史民俗資料館	安房郡鋸南町吉浜516	0470-55-4061	299-1908
49	君津市漁業資料館	君津市人見1294-14	0439-55-8397	299-1147
50	高宕山自然動物園	富津市豊岡1779-1	0439-68-0923	299-1742
51	富津埋立記念館	富津市新井932-3	0439-87-8381	293-0022
52	ホキ美術館	千葉市緑区あすみが丘東3-15	043-205-1500	267-0067
53	館山ファミリーパーク	館山市布沼1210	0470-28-1110	294-0221
54	アロハガーデンたてやま	館山市藤原1497	0470-28-1511	294-0224

NO	施設の名称	施設の所在地	電話番号	郵便番号
55	木更津わたくし美術館	木更津市貝渕4-11-7	0438-38-3003	292-0833
56	服部農園あじさい屋敷	茂原市三ヶ谷719	0475-24-8511	297-0042
57	茂原牡丹園	茂原市山崎210	0475-22-4224	297-0061
58	宗吾霊宝殿	成田市宗吾1-558	0476-27-3131	286-0004
59	市原ぞうの国	市原市山小川937	0436-88-3001	290-0521
60	白井そろばん博物館	白井市復1459-12	047-492-8890	270-1422
61	白浜フラワーパーク	南房総市白浜町根本1454-37	0470-38-3555	295-0104
62	白浜海洋美術館	南房総市白浜町白浜628-1	0470-38-4551	295-0102
63	松山庭園美術館	匝瑳市松山630	0479-79-0091	289-2152
64	香取神宮宝物館	香取市香取1697	0478-57-3211	287-0017
65	房総浮世絵美術館	長生郡長柄町大庭172	0475-35-2001	297-0222
66	as it is	長生郡長南町岩撫41	0475-46-2108	297-0154
67	花菖蒲園白井「田園」・耕導画庵	長生郡長南町岩川738	0475-46-1557	297-0101
68	大多喜ハーブガーデン	夷隅郡大多喜町小土呂2423	0470-82-5331	298-0201

6 青少年教育施設

NO	施設の名称	施設の所在地	電話番号	郵便番号
1	千葉県立手賀の丘少年自然の家	柏市泉1240-1	04-7191-1923	270-1456
2	千葉県立水郷小見川少年自然の家	香取市小見川5249-1	0478-82-1343	289-0313
3	千葉県立君津亀山少年自然の家	君津市笹字片倉1661-1	0439-39-2628	292-0526
4	千葉県立東金青年の家	東金市松之郷270	0475-54-1301	283-0805
5	千葉県立鴨川青年の家	鴨川市太海122-1	04-7093-1666	299-2862
6	千葉市南部青少年センター	千葉市中央区白旗1-3-16	043-264-8995	260-0841
7	千葉市少年自然の家	長生郡長柄町針ヶ谷字中野1591-40	0475-35-1131	297-0217
8	習志野市立富士吉田青年の家	富士吉田市上吉田4443	0555-23-6853	403-0005
9	習志野市立鹿野山少年自然の家	君津市鹿野山常緑平731	0439-37-2197	292-1155
10	八千代市少年自然の家	八千代市保品1060-2	047-488-6538	276-0013
11	八千代市「ガキ大将の森」キャンプ場	八千代市村上333	047-481-0306	276-0028
12	船橋市立一宮少年自然の家	長生郡一宮町東浪見7493-2	0475-42-5711	299-4303
13	船橋市立大神保青少年キャンプ場	船橋市大神保町594	047-457-1994	274-0082
14	船橋市青少年会館	船橋市若松3-3-4	047-434-5891	273-0013
15	市川市少年自然の家	市川市大町280-4	047-337-0533	272-0801
16	浦安市青少年交流活動センター	浦安市日の出7-2-1	047-316-5777	279-0013
17	浦安市青少年館	浦安市猫実1-12-38	047-700-6203	279-0004
18	松戸市青少年会館	松戸市新松戸南2-2	047-344-8556	270-0035
19	松戸市青少年会館樋野口分館	松戸市樋野口543	047-369-0440	271-0067
20	柏市青少年センター	柏市十余二313-92	04-7131-5856	277-0872
21	野田市青少年センター	野田市柳沢53	04-7125-2639	278-0006
22	野田市関宿おおぞら広場	野田市関宿町1396	04-7125-2639	270-0206
23	佐倉市立青少年センター	佐倉市岩名828	043-486-3231	285-0004
24	佐倉市ヤングプラザ	佐倉市栄町8-7	043-484-6431	285-0014
25	佐倉草ぶえの丘	佐倉市飯野820	043-485-7821	285-0003
26	銚子市青少年文化会館(都市青年の家)	銚子市前宿町1046	0479-22-3315	288-0031
27	銚子市青少年文化会館(児童文化センター)	銚子市前宿町1046	0479-22-3315	288-0031
28	旭市青年の家	旭市ニ-5127	0479-63-1525	289-2504
29	旭市海上キャンプ場	旭市岩井1000	0479-55-5250	289-2602
30	東金こども科学館	東金市八坂台1-2107-3	0475-55-6211	283-0801
31	大網白里市青少年研修センター	大網白里市上貝塚74		299-3265
32	芝山町青年研修所	山武郡芝山町大台724		289-1605
33	白子町青少年センター	長生郡白子町関5038-1	0475-33-2144	299-4292
34	鴨川市青少年研修センター	鴨川市平塚1717-15	04-7098-0733	296-0232
35	鴨川市わんぱくハウス	鴨川市天津78	04-7094-0515	299-5503
36	南房総市大房岬自然の家	南房総市富浦町多田良1212-23	0470-33-4561	299-2404
37	木更津市立少年自然の家キャンプ場	木更津市真里谷5343-8	0438-53-2864	292-0201

7 女性教育施設

NO	施設の名称	施設の所在地	電話番号	郵便番号
1	千葉県男女共同参画センター	千葉市稲毛区天台6-5-2千葉県青少年女性会館内	043-252-8036	263-0016
2	千葉市男女共同参画センター	千葉市中央区千葉寺町1208-2(千葉市ハーマニープラザ内)	043-209-8771	260-0844
3	八千代市男女共同参画センター	八千代市八千代台南1-11-6	047-485-6505	276-0033
4	男女共同参画センターウィズ	市川市市川1-24-2	047-322-6700	272-0034
5	松戸市女性センター	松戸市本町14-10	047-364-8778	271-0091
6	佐倉市男女平等参画推進センター	佐倉市王子台1-23レイクハウス3階	043-460-2580	285-0837
7	成田市男女共同参画センター	成田市赤坂2-1-14ホテル成田アネックス館B棟2階	0476-36-5569	286-0017
8	白井市青少年女性センター	白井市清戸766-1	047-492-2022	270-1415

8 社会体育施設

NO	施設の名称	施設の所在地	電話番号	郵便番号
1	千葉県総合スポーツセンター	千葉市稲毛区天台町323	043-290-8501	263-0011
2	千葉県国際総合水泳場	習志野市茜浜2-3-3	047-451-1555	275-0024
3	千葉県総合スポーツセンター射撃場	千葉市若葉区小間子町4-3	043-239-0164	265-0046
4	白子自然公園施設	長生郡白子町古所3291-3	0475-33-4526	299-4212
5	大房岬自然公園施設	南房総市富浦町多田良1212-29	0470-33-4551	299-2404
6	千葉県いすみ環境と文化のさとセンター	いすみ市万木2050	0470-86-5251	298-0111
7	千葉県射撃場	市原市古敷谷2620	0436-98-0314	290-0528
8	館山自然公園施設	館山市見物725	0470-29-0212	294-0305
9	片貝自然公園施設	山武郡九十九里町片貝中央海岸	0475-76-6669	283-0104
10	船橋県民の森	船橋市大神保町586-2	047-457-4094	274-0082
11	清和県民の森	君津市豊英660	0439-38-2222	292-1179
12	東庄県民の森	香取郡東庄町小南639	0478-87-0393	289-0624
13	内浦山県民の森	鴨川市内浦3228	04-7095-2821	299-5502
14	大多喜県民の森	夷隅郡大多喜町大多喜486-21	0470-82-3110	298-0216
15	館山野鳥の森	館山市大神宮553	0470-28-0166	294-0233
16	木更津新港公園	木更津市新港13	0438-36-5513	292-0836
17	千葉ポートパーク	千葉市中央区中央港1	043-247-6049	260-0024
18	木更津潮浜公園	木更津市潮浜1-12	0438-36-7884	292-0838
19	県立館山運動公園	館山市藤原300	0470-28-1340	294-0224
20	蓮沼海浜公園	山武市蓮沼ホ368-1	0475-86-3171	289-1803
21	県立富津公園	富津市富津2280	0439-87-8887	293-0021
22	県立柏の葉公園	柏市柏の葉4-1	04-7134-2015	277-0882
23	県立幕張海浜公園	千葉市美浜区ひび野2-116	043-296-0126	260-0021
24	県立青葉の森公園	千葉市中央区青葉町977-1	043-208-1500	260-0852
25	千葉県総合スポーツセンター東総運動場	旭市清和乙621	0479-68-1061	289-0501
26	県立長生の森公園	茂原市押日816-1	0475-26-2474	297-0075
27	青葉の森スポーツプラザ	千葉市中央区青葉町654	043-262-8899	260-0852
28	柏井運動広場	千葉市花見川区柏井町1583-1	043-245-5967	262-0041
29	三角町運動広場	千葉市花見川区三角町573	043-245-5967	262-0011
30	御成台運動広場	千葉市若葉区御成台2-17-1	043-245-5967	265-0077
31	星久喜運動広場	千葉市中央区星久喜町1094-1	043-245-5967	260-0808
32	千葉ポートアリーナ	千葉市中央区間屋町1-20	043-241-0006	260-0025
33	若松第二運動広場	千葉市若葉区若松町2104	043-245-5967	264-0021
34	稲毛海浜公園プール	千葉市美浜区高浜7-1-1	043-247-2771	261-0003
35	泉・平和サイクリングコース	千葉市若葉区野呂町108		265-0053
36	花見川サイクリングコース	千葉市美浜区磯辺～花見川区浪花町		
37	一本松公園	千葉市花見川区幕張本郷2-33		262-0033
38	中磯辺公園	千葉市美浜区磯辺4-27		261-0012
39	幕張西運動広場	千葉市美浜区幕張西6-1-1	043-245-5967	261-0026
40	宮野木スポーツセンター	千葉市稲毛区宮野木町2150-4	043-258-9690	263-0054
41	真砂第4公園	千葉市美浜区真砂5-1		261-0011
42	犢橋公園野球場	千葉市花見川区三角町656-4	043-258-9690	262-0011
43	昭和の森	千葉市緑区土気町22		267-0061
44	ZOZOマリンスタジアム	千葉市美浜区美浜1	043-296-1189	261-0022
45	稲毛海岸公園	千葉市美浜区稲毛海岸2-1-426		261-0005
46	末広公園	千葉市中央区末広2-15		260-0843
47	さつきが丘西公園	千葉市花見川区さつきが丘2-31		262-0014
48	稲毛ヨットハーバー	千葉市美浜区磯辺2-8-1	043-279-1160	261-0012
49	仲よし公園	千葉市稲毛区小仲台5-1		263-0043
50	真砂第2公園	千葉市美浜区真砂3-15		261-0011
51	美しの森公園	千葉市若葉区都賀2-5		264-0025
52	都賀の台公園	千葉市若葉区都賀の台3-14		264-0033
53	幸町公園水泳プール	千葉市美浜区幸町1-4	043-241-5305	261-0001
54	有吉公園スポーツ施設	千葉市緑区おゆみ野有吉34-1	043-291-1800	266-0034

NO	施設の名称	施設の所在地	電話番号	郵便番号
55	稲毛海浜公園スポーツ施設	千葉市美浜区高浜7-1-3	043-247-2443	261-0003
56	北磯辺公園	千葉市美浜区磯辺6-4		261-0012
57	桜木公園	千葉市若葉区桜木町423		264-0022
58	こてはし台公園	千葉市花見川区こてはし台4-21		262-0005
59	都公園	千葉市中央区都町2-14		260-0001
60	菰池公園	千葉市中央区宮崎町2-122		260-0805
61	千城台公園	千葉市若葉区千城台南1-21		264-0003
62	こてはし台1丁目公園	千葉市花見川区こてはし台1-14		262-0005
63	古市場公園スポーツ施設	千葉市緑区古市場町474-277	043-265-3005	266-0026
64	北谷津温水プール	千葉市若葉区北谷津町327-1	043-228-5000	265-0067
65	武道館	千葉市中央区末広2-11-24	043-261-1511	260-0843
66	千葉公園スポーツ施設	千葉市中央区弁天3-1-1	043-253-8050	260-0045
67	みつわ台第2公園スポーツ施設	千葉市若葉区みつわ台3-3-1	043-287-3730	264-0032
68	中高浜公園	千葉市美浜区高浜4-6		261-0003
69	南高浜公園	千葉市美浜区高浜3-2		261-0003
70	幸町1丁目運動広場	千葉市美浜区幸町1-3-9	043-245-5967	261-0001
71	花輪運動広場	千葉市中央区花輪町229	043-245-5967	260-0803
72	宮崎スポーツ広場	千葉市中央区宮崎2-5-26	043-266-5744	260-0806
73	大宮スポーツ広場	千葉市若葉区大宮町3417	043-262-8485	264-0016
74	幕張5丁目運動広場	千葉市花見川区幕張町5-249	043-245-5967	262-0032
75	若松第一運動広場	千葉市若葉区若松町902-13	043-245-5967	264-0021
76	長沼原第一運動広場	千葉市稲毛区長沼原町216-1	043-245-5967	263-0001
77	千種高齢者スポーツ広場	千葉市花見川区千種町240-5		262-0012
78	花島公園スポーツ施設	千葉市花見川区花島町308	043-286-8825	262-0042
79	真砂4丁目第2公園	千葉市美浜区真砂4-19-5		261-0011
80	西千葉公園	千葉市稲毛区黒砂台3-1		263-0041
81	越智中央公園	千葉市緑区越智町810-7		267-0055
82	幕張海浜緑地	千葉市美浜区幕張西6		261-0026
83	千葉市長沼原勤労市民プラザ	千葉市稲毛区長沼原町304-1	043-257-1863	263-0001
84	千葉市農政センター農業者健康増進施設	千葉市若葉区野呂町714-3	043-228-6271	265-0053
85	末広高齢者スポーツ広場	千葉市中央区末広3-19-1		260-0843
86	幕張西第2公園	千葉市美浜区幕張西3-4		261-0026
87	愛生運動広場	千葉市若葉区愛生町102-1	043-245-5967	264-0031
88	あすみが丘ふれあいの広場	千葉市緑区あすみが丘6-1		267-0066
89	あすみが丘運動広場	千葉市緑区あすみが丘5-20	043-245-5967	267-0066
90	穴川中央公園	千葉市稲毛区穴川4丁目		263-0024
91	園生高齢者スポーツ広場	千葉市稲毛区園生町548		263-0051
92	大野台中央公園	千葉市緑区大野台1-6-2		267-0056
93	御成台公園	千葉市若葉区御成台3-1182-2		265-0077
94	検見川高齢者スポーツ広場	千葉市花見川区検見川町2-207-4		262-0023
95	小園公園	千葉市稲毛区小仲台4		263-0043
96	こてはし温水プール	千葉市花見川区三角町750	043-216-0090	262-0011
97	しらさぎ公園	千葉市花見川区瑞穂1-4		262-0026
98	創造の杜	千葉市緑区あすみが丘5-41		267-0066
99	高浜庭球場	千葉市美浜区高浜2-1	043-246-2673	261-0003
100	長沼原東公園	千葉市稲毛区長沼原町317-9		263-0001
101	誉田南公園	千葉市緑区誉田町1丁目		266-0005
102	幕張舟溜跡公園	千葉市花見川区幕張町3		262-0032
103	横戸南公園	千葉市花見川区横戸台23		262-0006
104	中田スポーツセンター	千葉市若葉区中田町1200-1	043-228-2415	265-0043
105	平山運動広場	千葉市緑区平山町1584-1	043-245-5967	266-0002
106	高品運動広場	千葉市若葉区高品町338-1	043-245-5967	264-0024
107	おゆみ野南公園	千葉市緑区おゆみ野南3-20		266-0033
108	三角町緑地	千葉市花見川区三角町82-28		262-0011
109	幕張西第1公園	千葉市美浜区幕張西2-10		261-0026
110	誉田さくら公園	千葉市緑区誉田町2-21-1201		266-0005

NO	施設の名称	施設の所在地	電話番号	郵便番号
111	千葉市蘇我スポーツ公園	千葉市中央区川崎町1-20	043-208-5577	260-0835
112	千葉アイススケート場	千葉市美浜区新港224-1	043-204-7283	261-0002
113	打瀬3丁目公園	千葉市美浜区打瀬3-10-1		261-0013
114	高洲高齢者スポーツ広場	千葉市美浜区高洲1-2		261-0004
115	朝日ヶ丘高齢者スポーツ広場	千葉市花見川区朝日ヶ丘5-3103-56		262-0019
116	高浜5丁目高齢者スポーツ広場	千葉市美浜区高浜5-37-3		261-0003
117	千葉市幕張勤労市民プラザ	千葉市美浜区若葉3-1-8	043-274-0027	261-0014
118	千葉市民ゴルフ場	千葉市若葉区下田町1005	043-237-0020	265-0076
119	平川運動広場	千葉市緑区平川町1922-1	043-245-5967	266-0004
120	横戸台高齢者スポーツ広場	千葉市花見川区横戸台24		261-0006
121	幕張海浜運動広場	千葉市美浜区豊砂114	043-245-5967	261-0024
122	黒砂台運動広場	千葉市稲毛区黒砂台2-15	043-245-5967	263-0041
123	高洲スポーツセンター	千葉市美浜区高洲4-2-2	043-279-9235	261-0004
124	磯辺スポーツセンター	千葉市美浜区磯辺1-50-1	043-270-6780	261-0012
125	第一カッター球場(秋津野球場)	習志野市秋津3-7-2	047-451-5661	275-0025
126	第一カッターフィールド(秋津サッカー場)	習志野市秋津3-7-3	047-451-5661	275-0025
127	茜浜近隣公園	習志野市茜浜1-3	047-452-4380	275-0024
128	袖ヶ浦テニスコート	習志野市袖ヶ浦5-1-1	047-452-4380	275-0021
129	実籾テニスコート	習志野市実籾6-29-1	047-477-9219	275-0002
130	秋津テニスコート	習志野市秋津5-20-2	047-452-6155	275-0025
131	袖ヶ浦体育館	習志野市袖ヶ浦5-1-1	047-452-4380	275-0021
132	東部体育館	習志野市東習志野3-4-5	047-493-7900	275-0001
133	中央公園野球場	習志野市本大久保3-12	047-452-4380	275-0012
134	秋津公園多目的広場	習志野市秋津3-7	047-451-5661	275-0025
135	袖ヶ浦少年サッカー場	習志野市袖ヶ浦5-1	047-452-4380	275-0021
136	習志野市立富士吉田体育館	富士吉田市上吉田4443	0555-23-6853	403-0005
137	茜浜パークゴルフ場	習志野市茜浜3-5-1	047-453-7666	275-0024
138	芝園テニスコート・フットサル場	習志野市芝園1-3-2	047-451-0280	275-0023
139	中央公園パークゴルフ場	習志野市花咲2-3-9	047-473-8952	275-0013
140	八千代市ふれあいプラザ	八千代市上高野640-2	047-487-1511	276-0022
141	八千代市総合運動公園市民体育館	八千代市萱田1220	047-485-7200	276-0043
142	八千代台近隣公園小体育館 運動広場 自由広場	千葉市花見川区柏井4-3-1	047-483-4977	262-0041
143	萱田地区公園野球場・庭球場	八千代市ゆりのき台3-8-1	047-485-7200	276-0042
144	睦スポーツ広場	八千代市島田台775-1	047-485-7200	276-0004
145	八千代市総合運動公園野球場・庭球場・多目的広場	八千代市萱田1262	047-485-7200	276-0043
146	村上第1公園庭球場	八千代市村上1055	047-484-6164	276-0028
147	勝田台第7公園庭球場	八千代市勝田台7-16-1	047-483-1151	276-0023
148	勝田台第2公園庭球場	八千代市勝田台5-13	047-483-1151	276-0023
149	村上グラウンド	八千代市村上1136-4	047-485-7200	276-0028
150	八千代市総合グラウンド	八千代市村上2413	047-484-4222	276-0028
151	勝田台中央公園小体育館	八千代市勝田台3-31-3	047-487-7667	276-0023
152	南三咲ゲートボール場	船橋市南三咲3-430-4	047-436-2349	274-0813
153	習志野台ゲートボール場	船橋市習志野台5-42-39	047-436-2349	274-0063
154	本郷ゲートボール場	船橋市本郷町499	047-436-2349	273-0033
155	ふなばし三番瀬海浜公園	船橋市潮見町40	047-435-0828	273-0016
156	小室公園	船橋市小室町3313	047-436-2555	270-1471
157	三山ゲートボール場	船橋市三山6-250-2	047-436-2349	274-0072
158	薬円台公園	船橋市薬円台4-25-19	047-436-2555	274-0077
159	夏見台まちかどスポーツ広場	船橋市夏見台5-971	047-436-2910	273-0866
160	高根木戸近隣公園	船橋市高根台5-3-1	047-436-2555	274-0065
161	船橋市武道センター	船橋市市場1-3-1	047-422-0122	273-0001
162	若松公園	船橋市若松3-4-1	047-434-1416	273-0013
163	古和釜運動広場	船橋市古和釜町787-1	047-438-4461	274-0061
164	藤原運動広場	船橋市藤原7-406-1他	047-438-4461	273-0047
165	高瀬町運動広場	船橋市高瀬町56	047-438-4461	273-0014
166	船橋市運動公園	船橋市夏見台6-4-1	047-438-4461	273-0866

NO	施設の名称	施設の所在地	電話番号	郵便番号
167	飯山満まちかどスポーツ広場	船橋市飯山満町3-112-3	047-436-2910	274-0822
168	みのり台調整池まちかどスポーツ広場	船橋市大穴北3-194-2	047-436-2910	274-0068
169	北習志野近隣公園	船橋市習志野台3-4-1	047-436-2555	274-0063
170	船橋市総合体育館(船橋アリーナ)	船橋市習志野台7-5-1	047-461-5611	274-0063
171	三咲まちかどスポーツ広場	船橋市三咲4-15-9	047-436-2910	274-0812
172	北谷津川まちかどスポーツ広場	船橋市夏見台2-542-1	047-436-2910	273-0866
173	海神川右岸まちかどスポーツ広場	船橋市海神町南1-1577-1地先	047-436-2910	273-0024
174	法典まちかどスポーツ広場	船橋市藤原7-408-27	047-436-2910	273-0047
175	海神川左岸まちかどスポーツ広場	船橋市海神町2-6地先	047-436-2910	273-0022
176	松が丘ゲートボール場	船橋市松が丘4-631-74	047-436-2349	274-0064
177	中山競馬場駐車場まちかどスポーツ広場	船橋市古作2-188	047-436-2910	273-0037
178	旭町まちかどスポーツ広場	船橋市旭町1-711-1	047-436-2910	273-0041
179	月見台まちかどスポーツ広場	船橋市飯山満町3-1892-12	047-436-2910	274-0822
180	豊富運動広場	船橋市豊富町1456-1	047-438-4461	274-0053
181	三田(団地分)まちかどスポーツ広場	船橋市田喜野井2-200-109	047-436-2910	274-0073
182	金杉まちかどスポーツ広場	船橋市金杉3-965	047-436-2910	273-0853
183	船橋市法典公園	船橋市藤原5-9-10	047-438-3500	273-0047
184	夏見台近隣公園	船橋市夏見台2-13	047-436-2555	273-0866
185	大穴多目的運動広場	船橋市大穴町644-18	047-436-2910	274-0066
186	三山まちかどスポーツ広場	船橋市三山6-16-10	047-436-2910	274-0072
187	高瀬下水処理場上部運動広場	船橋市高瀬町56	047-438-4461	273-0041
188	行田運動広場	船橋市行田2-11-1	047-438-4461	273-0044
189	田喜野井まちかどスポーツ広場	船橋市田喜野井3-121-1他	047-436-2910	274-0073
190	塩浜市民体育館	市川市塩浜4-9-1	047-398-2311	272-0127
191	駅前公園	市川市湊新田2-4	047-397-5577	272-0132
192	妙典少年広場	市川市下妙典933-3		272-0113
193	菅野終末処理場	市川市東菅野2-23-1	047-325-0144	272-0823
194	塩焼中央公園	市川市塩焼5-6		272-0114
195	行徳中央公園	市川市富浜3-10		272-0115
196	小塚山公園	市川市北国分1-1		272-0836
197	北方少年広場	市川市北方町4-2132		272-0811
198	北方多目的運動場	市川市北方町4-2282		272-0811
199	里見公園分園軽スポーツ広場	市川市国府台2-1	047-372-0062	272-0827
200	南行徳公園	市川市相之川4-1	047-357-7701	272-0143
201	柏井少年広場	市川市柏井町4-343		272-0802
202	塩浜1号公園野球場	市川市塩浜4-9-1		272-0127
203	江戸川河川敷グランド	市川市大洲2丁目先他		272-0032
204	信篤市民体育館	市川市高谷1-8-2	047-327-6336	272-0013
205	市川市スポーツセンター	市川市国府台1-6-4	047-373-3111	272-0827
206	江戸川サイクリングロード(左岸)	市川市国府台3-3575～上妙典1614		
207	江戸川サイクリングロード(右岸)	市川市河原5-13～本行徳1318-3		
208	いちかわ市民キャンプ場	市川市柏井町2-992-1	047-337-9802	272-0802
209	原木公園ソフトボール場	市川市原木2486-3		272-0004
210	福栄スポーツ広場	市川市福栄4-32-4	047-398-0606	272-0137
211	本行徳プール	市川市本行徳12-8	047-359-1351	272-0103
212	原木東浜公園ソフトボール場	市川市原木2526-8		272-0004
213	市川市市民プール	市川市北方町4-2270-3	047-338-7346	272-0811
214	下貝塚3丁目ゲートボール場	市川市下貝塚3-262-1		272-0821
215	柏井2丁目ゲートボール場	市川市柏井町2-1309-1		272-0802
216	大野4丁目少年広場	市川市大野町4-2819		272-0805
217	田尻第2少年広場	市川市田尻934-1		272-0014
218	曾谷6丁目ゲートボール場	市川市曾谷6-1739		272-0832
219	国分川調節緑地多目的広場	市川市東国分3		272-0833
220	青葉少年スポーツ広場	市川市新浜1-26	047-398-2311	272-0136
221	塩浜第2公園	市川市塩浜3-25	047-359-1287	272-0121
222	堀之内グラウンドゴルフ場	市川市堀之内1-1492		272-0837

NO	施設の名称	施設の所在地	電話番号	郵便番号
223	J:COM北市川スポーツパーク	市川市柏井町4-277-1	047-337-1810	272-0802
224	妙典少年野球場	市川市本行徳1266番地先		272-0103
225	浦安市運動公園総合体育館	浦安市舞浜2-27	047-355-1110	279-0031
226	浦安市運動公園屋内水泳プール	浦安市舞浜2-27	047-304-0030	279-0031
227	浦安市美浜テニスコート	浦安市美浜5-10	047-712-6818	279-0011
228	浦安市舞浜テニスコート	浦安市舞浜2-1	047-712-6818	279-0031
229	浦安市美浜運動公園テニスコート	浦安市入船5-46	047-712-6818	279-0012
230	浦安市中央公園テニスコート	浦安市富岡4-25	047-351-9242	279-0021
231	浦安市高洲テニスコート	浦安市高洲2-7	047-350-0485	279-0023
232	浦安市中央武道館	浦安市猫実1-18-15	047-380-2100	279-0004
233	浦安市高洲中央公園テニスコート	浦安市高洲4-1	047-353-7778	279-0023
234	浦安市運動公園テニスコート	浦安市舞浜2-27	047-350-9829	279-0031
235	浦安市中央公園野球場	浦安市富岡4-25	047-351-9242	279-0021
236	浦安市高洲中央公園少年野球場	浦安市高洲4-1	047-353-7778	279-0023
237	浦安市大三角公園少年野球場	浦安市舞浜3-37	047-712-6818	279-0031
238	浦安市美浜運動公園少年野球場	浦安市入船5-46	047-712-6818	279-0012
239	浦安市運動公園軟式野球場	浦安市舞浜2-27	047-350-9829	279-0031
240	浦安市今川球技場	浦安市今川3-12	047-351-1111	279-0022
241	浦安市高洲海浜公園パークゴルフ場	浦安市高洲9-18	047-382-0382	279-0023
242	浦安市運動公園陸上競技場	浦安市舞浜2-27	047-355-1110	279-0031
243	浦安市総合公園球技場	浦安市明海7-2	047-353-2867	279-0014
244	浦安市明海球技場	浦安市明海2-1	047-350-8026	279-0014
245	浦安市運動公園スポーツコート	浦安市舞浜2-27	047-350-9829	279-0031
246	浦安市営東野プール	浦安市東野2-18-1	047-352-6891	279-0042
247	浦安市運動公園野球場	浦安市舞浜2-27	047-350-9829	279-0031
248	浦安市高洲南テニスコート	浦安市港84-1	047-712-6818	279-0023
249	運動公園アーチェリー場	浦安市舞浜2-27	047-350-1110	279-0031
250	運動公園スケートボード場	浦安市舞浜2-27	047-350-9829	279-0031
251	矢切スポーツ広場	松戸市下矢切地先	047-703-0601	271-0096
252	六高台スポーツ広場	松戸市六高台1	047-703-0601	270-2203
253	梨香台スポーツ広場	松戸市高塚新田101	047-703-0601	270-2222
254	古ヶ崎スポーツ広場	松戸市古ヶ崎地先	047-703-0601	271-0068
255	松戸運動公園	松戸市上本郷4434	047-363-9241	271-0064
256	松戸市栗ヶ沢公園庭球場	松戸市小金原8-26	047-342-0945	270-0021
257	松戸市金ヶ作公園庭球場	松戸市常盤平3-27-7	047-363-9241	270-2261
258	松戸市新松戸庭球場	松戸市主水新田477-3	047-363-9241	271-0042
259	松戸中央公園庭球場	松戸市岩瀬487-1	047-363-9241	271-0076
260	松戸市グリーンセンター	松戸市高柳新田37	047-385-7100	270-2201
261	松戸市東部スポーツパーク	松戸市高塚新田427	047-391-0944	270-2222
262	和名ヶ谷スポーツセンター	松戸市和名ヶ谷1360	047-391-5990	270-2232
263	松戸市新松戸プール	松戸市新松戸南2-3	047-363-9241	270-0035
264	八ヶ崎スポーツ広場	松戸市八ヶ崎5-14-1	047-703-0601	270-0023
265	松戸市小金原体育館	松戸市小金原6-4-1	047-341-2242	270-0021
266	松戸市常盤平体育館	松戸市常盤平松葉町1-3	047-386-0111	270-2262
267	松戸市千駄堀多目的スポーツ広場	松戸市千駄堀地先	047-703-0601	270-2252
268	柿ノ木台公園体育館	松戸市松戸594-7	047-331-1131	271-0092
269	紙敷スポーツ広場	松戸市紙敷2-1-1	047-703-0601	270-2221
270	紙敷庭球場	松戸市紙敷2-1-1	047-703-0601	270-2221
271	柏市逆井運動場	柏市逆井145	04-7175-0750	277-0042
272	柏市宮田島運動場	柏市逆井335-2	04-7176-2066	277-0042
273	新十余二第二公園庭球場	柏市新十余二11-4	04-7134-8380	277-0804
274	柏市富勢運動場	柏市根戸507	04-7131-7011	277-0831
275	松葉第二近隣公園庭球場	柏市松葉町4-13	04-7134-3666	277-0827
276	新十余二第一公園野球場 多目的広場	柏市新十余二4-1	04-7134-8380	277-0804
277	高田運動広場	柏市高田431		277-0861
278	松葉第一近隣公園野球場	柏市松葉町4-6	04-7134-3666	277-0827

NO	施設の名称	施設の所在地	電話番号	郵便番号
279	利根運動場	柏市弁天下4400	04-7131-7011	277-0821
280	山高野運動広場	柏市船戸山高野182-1		277-0801
281	柏市船戸市民プール	柏市船戸山高野170-1	04-7131-0050	277-0801
282	名戸ヶ谷運動広場	柏市名戸ヶ谷1304		277-0032
283	柏市逆井市民プール	柏市逆井145	04-7175-7201	277-0042
284	柏西口第一公園市民プール	柏市明原3-1-10	04-7144-5759	277-0843
285	柏市ひばりが丘市民プール	柏市ひばりが丘18-2	04-7167-8024	277-0088
286	柏ビレジ運動広場	柏市大室1311-63		277-0813
287	柏市柏の葉庭球場	柏市柏の葉6-7	04-7134-8380	277-0882
288	柏市中央体育館	柏市柏下73	04-7164-9573	277-0004
289	利根サイクリングコース	柏市布施から大青田		277-0825
290	逆井運動広場	柏市逆井5-7		277-0042
291	船戸運動広場	柏市船戸1807-1		277-0802
292	柏の葉公園運動場	柏市柏の葉4-1	04-7134-8380	277-0882
293	手賀の丘公園	柏市片山294	04-7192-4730	270-1453
294	手賀の丘公園アスレチックコース	柏市片山275	04-7193-0010	270-1453
295	大津ヶ丘中央公園市民プール	柏市大津ヶ丘2-1	04-7193-6116	277-0921
296	大津ヶ丘中央公園	柏市大津ヶ丘2-1	04-7193-6116	277-0921
297	柏市塚崎運動場	柏市塚崎1454	04-7192-0488	277-0923
298	柏市沼南体育館	柏市藤ヶ谷1908-1	04-7193-1111	277-0931
299	中の橋運動広場	柏市大津ヶ丘3-22		277-0921
300	しいの木台公園庭球場	柏市しいの木台2-11-1	04-7383-5855	277-0945
301	リフレッシュプラザ柏	柏市南増尾58-3	04-7173-5900	270-0054
302	柏市北部近隣センター(体育室)	柏市大青田1541-2	04-7134-1070	277-0805
303	柏市田中近隣センター(体育室)	柏市大室249-1	04-7133-1000	277-0813
304	柏市松葉近隣センター(体育室)	柏市松葉町4丁目-11	04-7133-2200	277-0827
305	柏市根戸近隣センター(体育室)	柏市根戸467-178	04-7132-9247	277-0831
306	柏市高田近隣センター(体育室)	柏市高田693-2	04-7144-9292	277-0861
307	柏ビレジ近隣センター(テニスコート)	柏市大室1285-1	04-7133-8821	277-0813
308	柏市旭町近隣センター(体育室)	柏市旭町5-3-32	04-7144-8900	277-0852
309	柏市増尾近隣センター(体育室)	柏市増尾3-1-1	04-7174-7211	277-0033
310	柏市新田原近隣センター(体育室)	柏市東柏2-2-15	04-7167-1276	277-0017
311	柏市酒井根近隣センター(体育室)	柏市酒井根653-4	04-7175-2400	277-0053
312	柏市豊四季台近隣センター体育館	柏市かやの町2-65	04-7148-1666	277-0846
313	柏市西原近隣センター体育館	柏市西原2丁目10-62	04-7152-4883	277-0885
314	柏市南部近隣センター体育館	柏市南逆井1-20-1	04-7172-9500	277-0043
315	野田市営生涯スポーツ北広場	野田市谷津788-1	04-7122-3429	278-0046
316	野田市営川間体育館	野田市中里135	04-7127-2030	270-0237
317	野田市営福田体育館	野田市瀬戸970-4	04-7138-4779	278-0012
318	野田市営福田運動場	野田市瀬戸970-1	04-7138-2407	278-0012
319	野田市江戸川河川敷運動広場	野田市岩名地先江戸川河川敷	04-7125-1155	278-0055
320	野田市パブリックゴルフ場けやきコース	野田市三ツ堀1350-1	04-7138-1111	278-0011
321	野田市総合公園	野田市清水958	04-7125-1155	278-0043
322	野田市パブリックゴルフ場ひばりコース	野田市瀬戸1111	04-7138-1112	278-0012
323	野田市営岩名調整池庭球場	野田市岩名1622-1	04-7122-5269	278-0055
324	野田市関宿みんなのスポーツの広場	野田市柏寺地先江戸川河川敷	04-7198-8500	270-0214
325	野田市関宿ふれあい広場	野田市東宝珠花地先江戸川河川敷	04-7198-8500	270-0226
326	野田市営関宿少年野球場	野田市古布内1943-2	04-7198-8500	270-0221
327	野田市座生川1号調整池スポーツ広場	野田市清水字貝塚地先	04-7125-1155	278-0043
328	野田市関宿総合公園	野田市平井401	04-7198-8500	270-0225
329	野田市南部地区スポーツ広場	野田市花井82-1	04-7122-2508	278-0026
330	野田市春風館道場	野田市野田376-1	04-7125-1212	278-0037
331	流山市民プール	流山市加1-16-4	04-7158-5276	270-0176
332	河川敷野球場	流山市木地先		270-0162
333	キッコーマン アリーナ(流山市民総合体育館)	流山市野々下1-40-1	04-7159-1212	270-0135
334	流山スポーツフィールド	流山市下花輪337番地の1		270-0174

NO	施設の名称	施設の所在地	電話番号	郵便番号
335	北部市民プール	流山市東深井837	04-7155-3864	270-0101
336	北部柔道場	流山市青田109-1		270-0112
337	南部柔道場	流山市流山字新東谷965-1		270-0164
338	東部市民プール	流山市名都借756-3	04-7143-5577	270-0145
339	流山市勤労者体育施設	流山市大畔64-1	04-7155-5701	270-0122
340	流山市勤労者総合福祉センター	流山市大畔25-17	04-7155-5701	270-0122
341	おおたかの森スポーツフィールド	流山市大畔64-1		270-0122
342	東部スポーツフィールド	流山市名都借121-1		270-0145
343	湖北台中央公園	我孫子市湖北台7-5	04-7187-1155	270-1132
344	我孫子市ふれあいキャンプ場	我孫子市岡発戸1395	04-7183-7003	270-1137
345	我孫子市民体育館	我孫子市古戸696	04-7187-1155	270-1111
346	布佐下多目的広場	我孫子市布佐2157	04-7185-1604	270-1101
347	浅間前多目的広場	我孫子市浅間前地先	04-7185-1604	270-1116
348	手賀沼公園	我孫子市我孫子新田26	04-7187-1155	270-1155
349	我孫子市少年野球場	我孫子市上沼田17-2	04-7185-1604	270-1133
350	利根川ゆうゆう公園	我孫子市古戸地先	04-7187-1155	270-1111
351	つくし野多目的運動公園	我孫子市つくし野5丁目	04-7181-7878	270-1164
352	五本松運動広場	我孫子市岡発戸1433	04-7187-1155	270-1137
353	福太郎アリーナ	鎌ケ谷市初富860-3	047-444-8585	273-0121
354	中沢みんなのスポーツ広場	鎌ケ谷市中沢841-2	047-444-8585	273-0118
355	市営キャンプ場	鎌ケ谷市中沢767-1	047-444-8585	273-0118
356	福太郎野球場	鎌ケ谷市初富924-6	047-444-8585	273-0121
357	東野少年野球場	鎌ケ谷市初富806-15	047-444-8585	273-0121
358	福太郎スタジアム	鎌ケ谷市初富924-283	047-444-8585	273-0121
359	福太郎テニスコート	鎌ケ谷市初富924-6	047-444-8585	273-0121
360	東初富テニスコート	鎌ケ谷市東初富1-808-28	047-444-8585	273-0122
361	弓道場	鎌ケ谷市中沢843-1	047-446-5910	273-0118
362	佐津間多目的グラウンド	鎌ケ谷市佐津間222-9	047-444-8585	273-0136
363	四本柵多目的グラウンド	鎌ケ谷市初富721-2	047-444-8585	273-0121
364	アーチェリー場	鎌ケ谷市中沢843-1	047-446-5910	273-0118
365	軽井沢多目的グラウンド	鎌ケ谷市軽井沢1987-3	047-444-8585	273-0131
366	上座総合公園	佐倉市上座915	043-461-2611	285-0854
367	大作公園	佐倉市大作2-1-1	043-484-4375	285-0802
368	佐倉市青少年体育館	佐倉市江原新田54	043-486-1041	285-0823
369	佐倉市民体育館	佐倉市宮小路町3	043-486-1041	285-0016
370	岩名運動公園	佐倉市岩名828	043-483-0131	285-0004
371	直弥公園	佐倉市直弥746-1	043-483-0131	285-0065
372	印東体育館	成田市船形186-2	0476-28-6078	286-0001
373	大谷津運動公園	成田市押畑954	0476-22-5242	286-0845
374	中台運動公園	成田市中台5-2	0476-26-7251	286-0015
375	神宮寺公園	成田市玉造7-13		286-0011
376	久住第2スポーツ広場	成田市小泉1131		286-0823
377	中郷スポーツ広場	成田市新泉19		286-0825
378	外小代公園	成田市玉造2-1		286-0011
379	三里塚記念公園	成田市三里塚御料1-34		286-0116
380	八生第2スポーツ広場	成田市松崎317		286-0846
381	八生第1スポーツ広場	成田市宝田1733		286-0844
382	豊住第一スポーツ広場	成田市南羽鳥570-20		286-0805
383	遠山スポーツ広場	成田市本城103-22		286-0114
384	豊住第2スポーツ広場	成田市竜台1744		286-0801
385	久住第1スポーツ広場	成田市久住中央4-23-1		286-0819
386	下総運動公園	成田市高岡1435	0476-96-0090	289-0108
387	大栄B&G海洋センター	成田市一坪田388	0476-73-5110	287-0227
388	久住体育館	成田市幡谷922-6	0476-36-1708	286-0814
389	北鳥羽多目的広場	成田市北羽鳥139-1		286-0807
390	十余三運動施設	成田市十余三27-3	0476-32-0181	286-0101

NO	施設の名称	施設の所在地	電話番号	郵便番号
391	滑河運動施設	成田市滑川1142	0476-96-0024	289-0125
392	高岡運動施設	成田市大和田151	0476-96-0076	289-0109
393	公津スポーツ広場	成田市下方693-2		286-0005
394	ニュータウンスポーツ広場	成田市台方1415		286-0003
395	成田クリーンヒル多目的広場	成田市吉倉116-6		286-0133
396	大栄運動場	成田市一坪田405-2		287-0227
397	大栄テニスコート	成田市一坪田405-7		287-0227
398	久茂富第一公園テニスコート	成田市吉岡709-4		287-0225
399	十余三パークゴルフ場	成田市十余三64-1	0476-36-6811	286-0101
400	ナスパ・スタジアム	成田市一坪田410-1	0476-49-0130	287-0227
401	久住パークゴルフ場	成田市土室818-2	0476-40-9020	286-0815
402	久住テニスコート	成田市幡谷922-2	0476-36-1708	286-0814
403	豊住ふれあい健康館	成田市北羽鳥1975-3	0476-37-2766	286-0807
404	中郷運動施設	成田市赤荻1574	0476-22-4614	286-0832
405	四街道市温水プール	四街道市山梨2027	043-432-6410	284-0022
406	四街道中央公園武道館	四街道市鹿渡無番地	043-424-8926	284-8555
407	四街道市総合公園野球場	四街道市和田161	043-433-1111	284-0035
408	四街道総合公園体育館	四街道市和田161	043-433-1111	284-0035
409	四街道総合公園多目的運動場	四街道市和田161	043-433-1111	284-0035
410	鷹の台公園庭球場	四街道市鷹の台2-36	043-421-6141	284-0033
411	四街道総合公園キャンプ場	四街道市和田161	043-421-6141	284-0035
412	美しが丘近隣公園庭球場	四街道市美しが丘2-1	043-421-6141	284-0045
413	わらび近隣公園庭球場	四街道市めいわ2-12	043-421-6141	284-0043
414	四街道総合公園庭球場	四街道市和田161	043-421-6141	284-0035
415	四街道中央公園野球場	四街道市鹿渡無番地	043-421-6141	284-0003
416	四街道中央公園水泳場	四街道市鹿渡無番地	043-421-6141	284-0003
417	四街道中央公園庭球場	四街道市鹿渡無番地	043-421-6141	284-0003
418	千代田近隣公園庭球場	四街道市千代田5-28	043-421-6141	284-0015
419	八街市営中央グラウンド	八街市八街ほ35	043-443-1465	289-1115
420	八街市営西部グラウンド	八街市八街い273	043-443-1465	289-1143
421	八街市営東部グラウンド	八街市八街に46	043-443-1465	289-1103
422	八街市営南部グラウンド	八街市滝台1588	043-443-1465	289-1123
423	大東区ゲートボール場	八街市大木671	043-443-1465	289-1111
424	やちまたキャンプ場	八街市用草458-1	043-443-1465	289-1138
425	文違ゲートボール場	八街市雁丸69-1	043-443-1465	289-1104
426	八街市営北部グラウンド	八街市文違211	043-443-1465	289-1104
427	山田台グランドゴルフ場	八街市山田台606	043-443-1465	289-1124
428	八街市スポーツプラザ	八街市八街い84-10	043-443-8003	289-1143
429	一区ゲートボール場	八街市八街ほ163-2	043-443-1465	289-1115
430	六区ゲートボール場	八街市八街へ199	043-443-1465	289-1113
431	榎戸ゲートボール場	八街市榎戸506-1	043-443-1465	289-1106
432	八街中央公園テニスコート	八街市八街ほ208-106	043-443-1432	289-1115
433	住野グラウンドゴルフ場	八街市八街は105-1-3	043-443-1465	289-1107
434	朝日区ゲートボール場	八街市朝日167-1	043-443-1465	289-1101
435	東部グラウンドゴルフ場	八街市八街に229-1	043-443-1465	289-1103
436	榎戸サッカー場	八街市榎戸406-9	043-443-1465	289-1106
437	六軒河川敷運動広場	印西市大森3968-33	0476-42-8417	270-1327
438	高花公園	印西市高花5-4	0476-42-8417	270-1342
439	松山下公園	印西市浦部275	0476-42-8417	270-1367
440	牧の原公園	印西市草深1613-1	0476-42-8417	270-1337
441	泉公園パークゴルフ場	印西市泉野3-2	0476-42-8417	270-1360
442	東京電気大学平岡グラウンド	印西市平岡293	0476-42-8417	270-1324
443	印旛西部公園	印西市岩戸2869	0476-42-8417	270-1616
444	印旛中央公園	印西市瀬戸1504-1	0476-42-8417	270-1614
445	健康づくりセンター	印西市美瀬1-25	0476-80-3900	270-1607
446	萩原公園	印西市若萩4-1	0476-42-8417	270-1609

NO	施設の名称	施設の所在地	電話番号	郵便番号
447	平賀学園台テニスコート	印西市平賀学園台3-13-2	0476-42-8417	270-1606
448	本埜スポーツプラザ	印西市中根1362-2	0476-42-8417	270-2324
449	木下交流の杜公園	印西市木下804	0476-42-8417	270-1326
450	七次第一公園庭球場	白井市清水口2-2	047-492-1111	270-1435
451	十余一公園庭球場	白井市桜台2-18	047-492-1111	270-1412
452	南山公園競技広場	白井市南山1-4	047-492-1111	270-1423
453	白井市民プール	白井市神々廻1701-1	047-492-1111	270-1416
454	中木戸公園庭球場	白井市大山口1-26	047-492-1111	270-1434
455	南山公園庭球場	白井市南山1-4	047-492-1111	270-1423
456	中木戸公園競技広場	白井市大山口1-26	047-492-1111	270-1434
457	白井運動公園	白井市神々廻1728-1	047-497-0222	270-1416
458	野口多目的広場庭球場	白井市野口127	047-492-1111	270-1438
459	富里社会体育館	富里市七栄652-268	0476-92-1597	286-0221
460	富里市営運動場	富里市十倉557-3	0476-92-1597	286-0212
461	高野運動広場	富里市高野627-1	0476-92-1597	286-0216
462	中央公園野球場	富里市七栄652-12	0476-93-5347	286-0221
463	ふるさと自然公園	富里市七栄574-1	0476-93-5747	286-0221
464	酒々井ちびっこ天国	印旛郡酒々井町伊篠1-2	043-496-2611	285-0902
465	墨スポーツ広場	印旛郡酒々井町墨1388		285-0913
466	酒々井総合公園	印旛郡酒々井町墨44	043-496-7220	285-0913
467	栄町竜角寺台プール	印旛郡栄町竜角寺台6-28-1		270-1505
468	水と緑の運動広場	印旛郡栄町須賀1997-3		270-1512
469	町民Aグラウンド	印旛郡栄町安食947-4		270-1516
470	町民Bグラウンド	印旛郡栄町和田237		270-1521
471	町民Cグラウンド	印旛郡栄町生板鍋子新田出津2-12		270-1546
472	町民北辺田体育館	印旛郡栄町北辺田200-2		270-1511
473	町民酒直体育館	印旛郡栄町龍角寺33		270-1506
474	房総のむら多目的広場	栄町龍角寺1039-1		270-1506
475	佐原河川敷緑地	香取市佐原粉名口地先	0478-55-1290	287-0001
476	香取市民体育館	香取市佐原イ211	0478-55-1290	287-0003
477	佐原野球場	香取市佐原イ1077	0478-55-1290	287-0003
478	佐原庭球場	香取市佐原イ771	0478-55-1290	287-0003
479	小見川スポーツ・コミュニティセンター	香取市小見川5218	0478-83-0101	289-0313
480	小見川河川敷運動公園	香取市八日市場地先	0478-50-1214	289-0393
481	小見川B&G海洋センター	香取市小見川4866-736	0478-82-1000	289-0313
482	山田B&G海洋センター	香取市仁良361-2	0478-78-3204	289-0407
483	栗源B&G海洋センター	香取市岩部1045-1	0478-75-3311	287-0102
484	栗源運動広場	香取市岩部1045-1	0478-75-3311	287-0102
485	与田浦運動広場	香取市津宮4992-85	0478-55-1290	287-0011
486	くろべ運動公園	香取市小見川4866-109	0478-83-0101	289-0313
487	山田中央運動広場	香取市仁良361	0478-78-3204	289-0407
488	山倉運動広場	香取市大角1545-1	0478-78-3204	289-0425
489	八都運動広場	香取市小見64	0478-78-3204	289-0423
490	栗源多目的芝生広場	香取市岩部5051	0478-75-3311	287-0102
491	神崎町町民弓道場	香取郡神崎町武田701		289-0212
492	神崎町町民庭球場	香取郡神崎町武田701		289-0212
493	神崎町町民野球場	香取郡神崎町大貫383-6		289-0203
494	神崎町民体育館	香取郡神崎町武田701		289-0212
495	東庄町宮野台運動公園	香取郡東庄町宮野台1-48	0478-86-1221	289-0623
496	東庄町東城グラウンド	香取郡東庄町小南2905	0478-86-1221	289-0624
497	東庄町民体育館	香取郡東庄町笹川い4713-35	0478-86-1221	289-0601
498	東庄町スポーツ広場	香取郡東庄町笹川ろ1071	0478-86-1221	289-0602
499	東庄町弓道場	香取郡東庄町笹川ろ763-1	0478-86-1221	289-0602
500	多古町民テニスコート	香取郡多古町水戸1-32	0479-76-7811	289-2247
501	多古町民常磐運動場	香取郡多古町南玉造224-2	0479-76-7811	289-2325
502	多古町民運動場	香取郡多古町多古3429	0479-76-7811	289-2241

NO	施設の名称	施設の所在地	電話番号	郵便番号
503	西古内グラウンド	香取郡多古町西古内323-2	0479-76-7811	289-2314
504	多古町民牛尾体育館	香取郡多古町牛尾2052-2	0479-76-7811	289-2245
505	多古町民船越プール	香取郡多古町船越1528	0479-76-7811	289-2244
506	多古町民牛尾運動場	香取郡多古町牛尾1114	0479-76-7811	289-2245
507	銚子市体育館	銚子市前宿町1140	0479-24-9559	288-0031
508	銚子市野球場	銚子市前宿町505	0479-24-9558	288-0031
509	銚子市スポーツコミュニティセンター	銚子市西小川町5000	0479-24-4841	288-0036
510	銚子市庭球場	銚子市清川町4-6-1	0479-24-9559	288-0817
511	桜井町公園野球場	銚子市桜井町61-1	0479-24-9559	288-0876
512	豊里台緑ヶ丘公園野球場	銚子市豊里台1-10044-10	0479-24-9559	288-0874
513	長崎海水浴場	銚子市長崎町地先	0479-24-8707	288-0013
514	海鹿島海水浴場	銚子市海鹿島町地先	0479-24-8707	288-0005
515	銚子マリーナ海水浴場	銚子市潮見町地先	0479-24-8707	288-0025
516	銚子マリーナ	銚子市潮見町15	0479-25-7720	288-0025
517	長熊スポーツ公園	旭市萬力3566-3	0479-68-4602	289-0517
518	干潟さくら台野球場・庭球場	旭市さくら台1-18	0479-64-1101	289-0506
519	矢指ヶ浦海水浴場	旭市椎名内3260		289-2514
520	旭スポーツの森公園旭市総合体育館	旭市ニ-5491	0479-64-1101	289-2504
521	海上野球場・庭球場	旭市蛇園2464	0479-64-1101	289-2612
522	飯岡体育館・野球場・庭球場	旭市三川5885-2	0479-57-5668	289-2714
523	飯岡児童体育館	旭市萩園1267	0479-64-1101	289-2713
524	いいおかふれあいスポーツ公園	旭市横根3550	0479-64-1101	289-2712
525	飯岡海水浴場	旭市横根1356	0479-63-7717	289-2712
526	旭市営飯岡海浜プール	旭市萩園1437	0479-57-2661	289-2713
527	海上コミュニティ運動公園野球場	旭市高生7	0479-64-1101	289-2604
528	あさひパークゴルフ場	旭市中谷里8340-53	0479-62-8989	289-2523
529	旭市卓球場	旭市ニ-1995-4	0479-64-1101	289-2504
530	八日市場ドーム	匝瑳市八日市場ハ793-1	0479-73-0021	289-2141
531	八日市場勤労者青少年ホーム	匝瑳市八日市場イ2030	0479-73-4515	289-2144
532	吉崎浜野外活動施設	匝瑳市吉崎4861	0479-72-4291	289-2122
533	匝瑳市営グラウンド	匝瑳市上谷中2240-8	0479-73-0097	289-2114
534	山桑公園野球場	匝瑳市山桑125	0479-73-0097	289-2105
535	みどり平東公園野球場	匝瑳市みどり平13-2	0479-73-0097	289-2131
536	平和東公園多目的広場	匝瑳市平木1487-1	0479-73-0097	289-2113
537	野手浜総合グラウンド	匝瑳市野手17146-84	0479-73-0097	289-3181
538	ふれあいスポーツランド	匝瑳市今泉6536-1	0479-67-1263	289-3182
539	東金市家徳スポーツ広場	東金市家徳260-1	0475-55-6235	283-0062
540	東金市トレーニングセンター	東金市南上宿40-10	0475-55-8720	283-0066
541	東金青年の森公園	東金市松之郷186	0475-54-0610	283-0805
542	東金アリーナ	東金市堀上1361-1	0475-50-1715	283-0063
543	山武市白幡スポーツ広場	山武市白幡2196-1	0475-80-3715	289-1306
544	山武市さんぶの森武道館	山武市埴谷1904-3	0475-80-9100	289-1223
545	山武市さんぶの森中央体育館	山武市埴谷1904-3	0475-80-9100	289-1223
546	山武市さんぶの森弓道場	山武市埴谷1904-3	0475-80-9100	289-1223
547	山武市さんぶの森野球場	山武市埴谷1854	0475-80-9100	289-1223
548	山武市松尾運動公園	山武市松尾町富士見台208-8	0479-86-2346	289-1515
549	山武市蓮沼スポーツプラザ	山武市蓮沼ハの5402-1	0475-86-3846	289-1806
550	山武市蓮沼野球場	山武市蓮沼イの2283-1	0475-86-3846	289-1801
551	山武市さんぶの森テニスコート	山武市埴谷1884-2	0475-80-9100	289-1223
552	山武市さんぶの森多目的広場	山武市埴谷2109-1	0475-80-9100	289-1223
553	山武市さんぶの森スポーツ広場	山武市埴谷1884-1	0475-80-9100	289-1223
554	山武市日向の森テニスコート	山武市植草27-1	0475-80-9100	289-1216
555	山武市日向の森野球場	山武市森1688-1	0475-80-9100	289-1214
556	山武市鳴浜体育館	山武市白幡1885	0475-80-3715	289-1306
557	山武市成東総合運動公園	山武市五木田3241	0475-80-3715	289-1316
558	大網白里市弓道場	大網白里市上貝塚79-3		299-3265

NO	施設の名称	施設の所在地	電話番号	郵便番号
559	大網白里市営テニスコート	大網白里市南飯塚477-3		299-3219
560	大網白里市白里地区スポーツセンター	大網白里市細草1385-1	0475-72-5708	299-3211
561	大網白里市営野球場	大網白里市上貝塚71-1		299-3265
562	大網白里市ゲートボール場	大網白里市南飯塚477-4		299-3219
563	大網白里市柔剣道場	大網白里市上貝塚71-1	0475-72-5708	299-3265
564	大網白里市運動広場	大網白里市南飯塚477-1		299-3219
565	大網白里市駒込広場	大網白里市駒込248-1		299-3235
566	大網白里アリーナ	大網白里市上貝塚160	0475-72-5708	299-3265
567	大網白里市みずほ台テニスコート	大網白里市みずほ台2-20-1		299-3234
568	大網白里市季美の森多目的広場	大網白里市季美の森南1-3612-101		299-3241
569	大網白里市サッカー場	大網白里市季美の森南1-3579-22		299-3241
570	九十九里町野球場	山武郡九十九里町片貝5821	0475-70-3192	283-0104
571	フィットネスつくも	山武郡九十九里町不動堂141	0475-70-3605	283-0113
572	光スポーツ公園	山武郡横芝光町篠本4850-3	0479-85-1000	289-1701
573	尾垂野球場	山武郡横芝光町尾垂イ3856-1		289-1725
574	東陽野球場	山武郡横芝光町宮川2340-2		289-1727
575	光しおさい公園	山武郡横芝光町木戸10156-1	0479-84-3510	289-1726
576	横芝光町体育館	山武郡横芝光町宮川11905		289-1727
577	光文化の森公園芝生広場	山武郡横芝光町宮川11917		289-1727
578	横芝B&G海洋センター	山武郡横芝光町横芝910-1	0479-82-5700	289-1732
579	ふれあい坂田池公園	山武郡横芝光町坂田池1-1	0479-82-7256	289-1755
580	屋形海水浴場	山武郡横芝光町屋形5356-1		289-1735
581	栗山野球場	山武郡横芝光町栗山5000		289-1733
582	横芝光町農村広場	山武郡横芝光町中台1071-1		289-1741
583	木戸浜海水浴場	山武郡横芝光町木戸9617		289-1726
584	長山台桜ヶ丘公園テニスコート	山武郡横芝光町長山台1-16		289-1751
585	芝山公園野球場	山武郡芝山町芝山346		289-1619
586	芝山町総合運動場	山武郡芝山町小池1557		289-1624
587	芝山町農業者トレーニングセンター	山武郡芝山町小池1557		289-1624
588	芝山町スポーツ広場	山武郡芝山町山田1040-1		289-1606
589	芝山町菱田社会体育館	山武郡芝山町菱田1041		289-1602
590	茂原市富士見公園	茂原市東郷2078	0475-22-4646	297-0017
591	茂原市市民体育館	茂原市高師2165	0475-23-2811	297-0029
592	豊岡グラウンド	茂原市栗生野2675-1	0475-34-8321	299-4106
593	一宮町臨海運動公園	長生郡一宮町船頭給2512-96	0475-42-5955	299-4313
594	一宮町宮野球場	長生郡一宮町一宮10230-4	0475-42-5955	299-4301
595	一宮町振武館	長生郡一宮町一宮3404	0475-42-6237	299-4301
596	一宮町GSSセンター	長生郡一宮町一宮5072	0475-42-5787	299-4301
597	一宮海水浴場	長生郡一宮町一宮10230-7	0475-42-2111	299-4301
598	白子町国民体育館	長生郡白子町関92	0475-33-2654	299-4218
599	中里海水浴場	長生郡白子町中里海岸地先		299-4215
600	白子町サッカー場	長生郡白子町五井2296		299-4211
601	剃金海水浴場	長生郡白子町剃金海岸地先		299-4203
602	古所海水浴場	長生郡白子町古所海岸地先		299-4212
603	白子町少年野球場	長生郡白子町関7277		299-4218
604	白子町テニスコート	長生郡白子町古所4248-1		299-4212
605	長柄町都市農村交流センター野球場	長生郡長柄町山之郷70-15	0475-35-0055	297-0231
606	長柄町都市農村交流センター流水プール・幼児プール	長生郡長柄町山之郷70-15	0475-35-2323	297-0231
607	桜谷多目的広場	長生郡長柄町桜谷657-1	0475-35-3242	297-0218
608	長柄町児童体育館	長生郡長柄町大津倉220	0475-35-3242	297-0223
609	長柄町武道館	長生郡長柄町桜谷690	0475-35-3242	297-0218
610	長柄町都市農村交流センターテニスコート	長生郡長柄町山之郷70-15	0475-35-0055	297-0231
611	長柄町民体育館1号館	長生郡長柄町鵜谷870	0475-35-3242	297-0215
612	山之郷多目的広場	長生郡長柄町山之郷字小山483-8	0475-35-3242	297-0231
613	長柄町民体育館2号館	長生郡長柄町鵜谷879-3	0475-35-3242	297-0215
614	長南町野営場	長生郡長南町蔵持1869-1	0475-46-2111	297-0123
615	長南町自然遊歩道(グリーンルート)	長生郡長南町(笠森～深沢～蔵持)	0475-46-2111	297-0192

NO	施設の名称	施設の所在地	電話番号	郵便番号
616	長南町スポーツ施設	長生郡長南町長南2071	0475-46-2860	297-0121
617	睦沢町総合運動公園	長生郡睦沢町上之郷1565	0475-44-1565	299-4413
618	長生村体育館	長生郡長生村岩沼1701	0475-32-1144	299-4336
619	長生村藪塚球技場	長生郡長生村藪塚771-1	0475-32-1144	299-4334
620	長生村尼ヶ台総合公園	長生郡長生村本郷5366-1	0475-32-0997	299-4345
621	長生村ゲートボール場	長生郡長生村本郷1-77	0475-32-2111	299-4345
622	長生村一松海水浴場	長生郡長生村一松戊3454-18		299-4323
623	勝浦市ウォーキング・ジョギングコース	勝浦市沢倉地先	0470-73-6665	299-5231
624	勝浦中央海水浴場	勝浦市墨名地先		299-5225
625	鶴原海水浴場	勝浦市鶴原地先		299-5243
626	守谷海水浴場	勝浦市守谷地先		299-5244
627	興津海水浴場	勝浦市興津地先		299-5245
628	勝浦市営荒川テニスコート	勝浦市荒川189-1	0470-76-0180	299-5273
629	元勝浦市立北中学校体育館	勝浦市小羽戸58-2	0470-73-6665	299-5218
630	元勝浦市立北中学校運動場	勝浦市小羽戸58-2	0470-73-6665	299-5218
631	元勝浦市立北中学校柔剣道場	勝浦市小羽戸58-2	0470-73-6665	299-5218
632	元興津中学校体育館	勝浦市興津1222-1	0470-73-6665	299-5245
633	元興津中学校運動場	勝浦市興津1222-1	0470-73-6665	299-5245
634	元興津中学校柔剣道場	勝浦市興津1222-1	0470-73-6665	299-5245
635	いすみ市夷隅武道館	いすみ市荻谷400	0470-62-2811	298-0123
636	いすみ市夷隅テニス場	いすみ市深谷1968-1	0470-86-5000	298-0125
637	いすみ市陣屋の森公園広場	いすみ市大野90-1	0470-86-5000	298-0113
638	いすみ市夷隅野球場	いすみ市深谷1968-1	0470-86-5000	298-0125
639	いすみ市ふれあい広場	いすみ市能実1040	0470-86-5000	298-0105
640	夷隅地区多目的研修センター	いすみ市行川721-1	0470-86-5000	298-0134
641	いすみ市夷隅弓道場	いすみ市深谷1968-1	0470-86-5000	298-0125
642	いすみ市夷隅スポーツ広場	いすみ市深谷1968-1	0470-86-5000	298-0125
643	大原海水浴場	いすみ市新田若山深堀	0470-62-1243	298-0003
644	いすみ市大原グラウンド	いすみ市大原6588	0470-63-1222	298-0004
645	いすみ市岬運動場	いすみ市岬町長者22	0470-87-6111	299-4616
646	いすみ市B&G海洋センター	いすみ市岬町和泉4448-1	0470-87-5866	299-4611
647	太東海水浴場	いすみ市岬町中原地先	0470-62-1243	299-4502
648	いすみ市岬武道館	いすみ市岬町椎木1370	0470-62-2811	299-4501
649	大原運動公園	いすみ市釈迦谷1077	0470-62-1204	298-0015
650	大多喜町B&G海洋センター	夷隅郡大多喜町大多喜486-12	0470-82-2462	298-0216
651	中央海水浴場	夷隅郡御宿町須賀字山谷場		299-5106
652	御宿台公園テニス場	夷隅郡御宿町御宿台29-1	0470-68-4148	299-5112
653	御宿ウォータパーク	夷隅郡御宿町須賀2208-42	0470-68-3923	299-5106
654	御宿町運動施設	夷隅郡御宿町久保1135-1	0470-68-4143	299-5102
655	岩和田海水浴場	夷隅郡御宿町岩和田字本場地先		299-5105
656	浜海水浴場	夷隅郡御宿町浜字湊		299-5107
657	御宿パークゴルフガーデン	夷隅郡御宿町御宿台805-804	0470-68-4148	299-5112
658	旧岩和田小学校体育館	夷隅郡御宿町岩和田1075		299-5105
659	姉崎公園	市原市姉崎海岸23-2	0436-61-1828	299-0107
660	市原市ゲートボール場	市原市能満1501	0436-42-0003	290-0011
661	市原市サンプラザ市原	市原市五井中央西1-1-25	0436-24-1151	290-0081
662	市原市武道館	市原市八幡1272-3	0436-41-9939	290-0062
663	市原緑地運動公園	市原市岩崎536	0436-21-4441	290-0047
664	市原市中央武道館	市原市能満1474-1	0436-41-9825	290-0011
665	八幡運動公園	市原市八幡1050-3	0436-41-7823	290-0062
666	三和運動広場	市原市磯ヶ谷1606-2	0436-22-1111	290-0204
667	八幡公園	市原市八幡440	0436-43-2368	290-0062
668	南総運動広場	市原市奉免166-1	0436-22-1111	290-0224
669	姉崎運動広場	市原市椎津1550	0436-22-1111	299-0118
670	玉前公園	市原市玉前西3-1		290-0044
671	養老川臨海公園	市原市五井南海岸1-12		290-0045
672	市民の森	市原市柿木台1011	0436-96-1119	290-0548

NO	施設の名称	施設の所在地	電話番号	郵便番号
673	市原市スポレクパーク	市原市菊間775	0436-41-3115	290-0007
674	加茂運動広場	市原市本郷370-1	0436-22-1111	290-0556
675	ちはら台公園	市原市ちはら台西3-3	0436-76-7300	290-0143
676	御影台公園	市原市ちはら台東5-21	0436-76-7300	290-0141
677	堂坂公園	市原市ちはら台西1-2	0436-76-7300	290-0143
678	市津運動広場	市原市潤井戸11-2	0436-21-4441	290-0171
679	市原市総合公園	市原市更級5-1-1	0436-20-3555	290-0050
680	高滝湖畔公園	市原市養老467	0436-98-0496	290-0557
681	三和コミュニティセンター	市原市海土有木235-1	0436-36-4922	290-0207
682	菊間コミュニティセンター	市原市菊間1870-4	0436-42-3424	290-0007
683	ちはら台コミュニティセンター	市原市ちはら台南6-1-3	0436-50-2312	290-0142
684	南部保健福祉センター	市原市牛久377-1	0436-92-1481	290-0225
685	姉崎保健福祉センター	市原市椎津1131	0436-62-8601	299-0118
686	館山市営市民運動場	館山市正木4304-2	0470-27-4220	294-0051
687	館山市営第一柔剣道場	館山市那古848-1	0470-22-3696	294-0055
688	館山市営市民体育館	館山市長須賀137	0470-22-3696	294-0037
689	館山市営室内25メートル温水プール	館山市湊288-89	0470-22-5519	294-0054
690	館山市営50メートルプール	館山市宮城192-2	0470-22-2039	294-0033
691	北条海水浴場	館山市北条2307-46地先		
692	新井海水浴場	館山市館山1509-19地先		
693	沖ノ島海水浴場	館山市富士見		
694	那古海水浴場	館山市那古1672-18地先		
695	波左間海水浴場	館山市波左間1-1地先		
696	船形海水浴場	館山市船形1143地先		
697	館山市営出野尾多目的広場	館山市出野尾536-1	0470-27-4220	294-0026
698	館山市営西岬市民体育館	館山市見物65	0470-29-1370	294-0305
699	館山市営弓道場	館山市北条402-2	0470-22-0611	294-0045
700	館山市営弓道遠的射場	館山市出野尾547	0470-22-0611	294-0026
701	魚見塚一戦場公園	鴨川市貝渚3310	04-7093-1678	296-0004
702	体育センター	鴨川市貝渚242	04-7093-5111	296-0004
703	大川面運動広場・庭球場	鴨川市大川面32	04-7093-5111	296-0121
704	大山庭球場	鴨川市古畑90-3	04-7093-5111	296-0234
705	市営芝浜プール	鴨川市横渚808-54	04-7093-5111	296-0001
706	前原海水浴場	鴨川市前原359-2	04-7093-7837	296-0002
707	江見海水浴場	鴨川市江見内遠野45	04-7093-7837	299-2847
708	鴨川市総合運動施設	鴨川市太尾866-1	04-7093-5111	296-0014
709	太海海水浴場	鴨川市太海1977	04-7093-7837	299-2862
710	内浦第一海水浴場	鴨川市内浦1906-4	04-7093-7837	299-5502
711	内浦第二海水浴場	鴨川市内浦1899-1	04-7093-7837	299-5502
712	城崎海水浴場	鴨川市天津1990-2	04-7093-7837	299-5503
713	小湊スポーツ館	鴨川市内浦1923	04-7093-5111	299-5502
714	鴨川市宮運動広場	鴨川市宮596-1	04-7093-5111	299-2853
715	南房総市富浦体育館	南房総市富浦町青木71番地	0470-46-2964	299-2416
716	南房総市富浦テニスコート	南房総市富浦町青木70番地	0470-46-2964	299-2416
717	豊岡海水浴場	南房総市富浦町豊岡	0470-33-1091	299-2402
718	原岡海水浴場	南房総市富浦町原岡	0470-33-1091	299-2403
719	多田良北浜海水浴場	南房総市富浦町多田良	0470-33-1091	299-2404
720	南房総市富山多目的運動場	南房総市久枝327番地	0470-46-2964	299-2216
721	南房総市富山ふれあいスポーツセンター	南房総市久枝1024番地	0470-46-2964	299-2216
722	南房総市平群運動場	南房総市平久里中228-1	0470-46-2964	299-2204
723	岩井海水浴場	南房総市久枝	0470-33-1091	299-2216
724	根本海水浴場	南房総市白浜町根本字湊	0470-33-1091	295-0104
725	塩浦海水浴場	南房総市白浜町白浜字塩浦	0470-33-1091	295-0102
726	名倉海水浴場	南房総市白浜町白浜字名倉	0470-33-1091	295-0102
727	南房総市白浜運動広場	南房総市白浜町滝口5580-113	0470-46-2964	295-0103
728	南房総市白浜体育館	南房総市白浜町滝口5580-27	0470-46-2964	295-0103
729	南房総市千倉総合運動公園	南房総市千倉町川戸544-8	0470-44-3381	295-0014

NO	施設の名称	施設の所在地	電話番号	郵便番号
730	南千倉海水浴場	南房総市千倉町南朝夷字千倉1193-1	0470-33-1091	295-0012
731	瀬戸浜海水浴場	南房総市千倉町瀬戸字浜田2979-22	0470-33-1091	295-0004
732	南房総市丸山児童体育館	南房総市岩糸2489番地	0470-46-2964	299-2512
733	南房総市丸山体育館	南房総市岩糸2504番地	0470-46-2964	299-2512
734	南房総市和田花園広場	南房総市和田町花園867-1	0470-46-2964	299-2701
735	南房総市和田コミュニティ運動広場	南房総市和田町下三原364	0470-46-2964	299-2715
736	南房総市北三原農村広場	南房総市和田町黒岩1457	0470-46-2964	299-2725
737	南房総市三芳国民体育館	南房総市谷向50	0470-46-2964	294-0813
738	南房総市三芳柔剣道場	南房総市谷向83	0470-46-2964	294-0813
739	南房総市三芳テニスコート	南房総市本織60-4	0470-46-2964	294-0822
740	南房総市三芳弓道場	南房総市谷向93-1	0470-46-2964	294-0813
741	南房総市丸山運動広場	南房総市岩糸2530	0470-46-2964	299-2512
742	南房総市富山平群体育館	南房総市平久里中220	0470-46-2964	299-2204
743	南房総市千倉七浦体育館	南房総市千倉町大川638	0470-46-2964	295-0026
744	南房総市千倉忽戸体育館	南房総市千倉町忽戸250	0470-46-2964	295-0022
745	和田浦海水浴場	南房総市和田町仁我浦	0470-33-1091	299-2703
746	富山岩井体育館	南房総市市部250	0470-46-2964	295-0026
747	富山岩井運動場	南房総市市部250	0470-46-2964	295-0026
748	根本マリンキャンプ場	南房総市白浜町根本字湊	0470-46-2964	295-0104
749	岩井袋運動場	安房郡鋸南町岩井袋207	0470-55-4411	299-2116
750	大帷子運動場	安房郡鋸南町大帷子960	0470-55-9440	299-1903
751	鱈ヶ浦海水浴場	安房郡鋸南町大六地先	0470-55-1560	299-1906
752	元名海水浴場	安房郡鋸南町元名地先	0470-55-1560	299-1901
753	鋸南町B&G海洋センター	安房郡鋸南町竜島1111-6	0470-55-4411	299-2118
754	勝山海水浴場	安房郡鋸南町竜島地先	0470-55-1560	299-2118
755	大六海水浴場	安房郡鋸南町大六地先	0470-55-1560	299-1906
756	鋸南町営弓道場	安房郡鋸南町竜島1111-6	0470-55-4656	299-2118
757	保田海水浴場	安房郡鋸南町大帷子地先	0470-55-1560	299-1903
758	木更津市営野球場	木更津市清見台1-6-7	0438-25-1987	292-0045
759	木更津市営江川総合運動場	木更津市江川959-1	0438-41-9641	292-0063
760	木更津市営貝渕庭球場	木更津市貝渕2-562-96	0438-23-5822	292-0833
761	小櫃堰公園	木更津市祇園358	0438-98-3651	292-0052
762	鳥居崎海浜公園内水泳プール	木更津市富士見3-5	0438-25-0622	292-0831
763	木更津市民体育館	木更津市貝渕2-13-40	0438-23-5822	292-0833
764	木更津市営弓道場	木更津市吾妻1-4-1	0438-25-4932	292-0065
765	木更津市健康増進センター	木更津市潮浜3-1	0438-36-2511	292-0838
766	木更津市営桜井運動場	木更津市桜井新町4-2	0438-23-5822	292-0823
767	君津緩衝緑地ゲートボール場	君津市西君津11	0439-88-0611	299-1100
768	小糸スポーツ広場	君津市塚原51	0439-32-5232	292-1147
769	内みのわ運動公園	君津市内箕輪1-1-1	0439-52-8222	299-1175
770	緩衝緑地野球場	君津市坂田613	0439-55-1710	299-1142
771	人見仮運動場	君津市人見4-11	0439-56-1698	299-1147
772	貞元仮運動場	君津市貞元290-1	0439-56-1698	299-1133
773	久留里市民プール	君津市久留里市場383-1	0439-27-2929	292-0421
774	清和スポーツ広場	君津市西栗倉60	0439-56-1698	292-1168
775	小櫃スポーツ広場	君津市末吉1005-1	0439-56-1698	292-0451
776	農村環境改善センター	君津市久留里市場347-1	0439-27-2537	292-0421
777	久留里スポーツ広場	君津市久留里市場368-1	0439-56-1698	292-0421
778	松丘スポーツ広場	君津市広岡1798	0439-56-1698	292-0503
779	亀山湖畔公園稲ヶ崎キャンプ場	君津市草川原866	0439-39-3390	292-0525
780	亀山湖畔長崎キャンプ場	君津市坂畑700-1	0439-39-3700	292-0532
781	小糸川右岸ジョギングコース	君津市壱師～人見	0439-56-1698	299-1192
782	君津緩衝緑地テニスコート	君津市西君津11-1	0439-88-0611	299-1100
783	君津勤労者総合福祉センター	君津市西君津11-6	0439-88-0611	299-1100
784	君津グラウンド・ゴルフ場	君津市作木201-3	0439-55-6225	299-1124
785	総合社会体育館	富津市新富80-4	0439-87-3001	293-0011
786	市民ふれあい公園	富津市新富146-2	0439-87-8778	293-0011

NO	施設の名称	施設の所在地	電話番号	郵便番号
787	新富運動広場	富津市新富80ー5	0439-87-3001	293-0011
788	金谷海浜公園プール	富津市金谷2204ー1	0439-80-1291	299-1861
789	市民の森キャンプ場	富津市豊岡2785ー1	0439-68-1800	299-1742
790	浅間山運動公園	富津市湊1247ー2	0439-67-2178	299-1607
791	富津運動広場	富津市富津680ー1	0439-87-3001	293-0021
792	上総湊海水浴場	富津市湊610地先	0439-80-1291	299-1607
793	富津海水浴場	富津市富津2400ー9地先	0439-80-1291	293-0021
794	新舞子海水浴場	富津市八幡158ー1地先	0439-80-1291	293-0056
795	津浜海水浴場	富津市荻生105地先	0439-80-1291	299-1622
796	大貫中央海水浴場	富津市岩瀬898ー1地先	0439-80-1291	293-0043
797	袖ヶ浦市総合運動場	袖ヶ浦市坂戸市場1566	0438-62-5350	299-0262
798	袖ヶ浦市永吉運動広場	袖ヶ浦市永吉712ー3	0438-62-5350	299-0204
799	袖ヶ浦市神栄公園庭球場	袖ヶ浦市福王台3ー5	0438-62-3521	299-0261
800	袖ヶ浦市神納あさひ公園庭球場	袖ヶ浦市神納2ー20	0438-62-3521	299-0257
801	袖ヶ浦市百目木公園スポーツ施設	袖ヶ浦市百目木200	0438-75-7277	299-0213
802	袖ヶ浦市のぞみ野サッカー場	袖ヶ浦市のぞみ野10ー1	0438-64-0215	299-0251
803	袖ヶ浦市平岡運動広場	袖ヶ浦市野里1564ー1	0438-75-6677	299-0211
804	袖ヶ浦市長浦運動広場	袖ヶ浦市蔵波611	0438-62-5713	299-0243
805	袖ヶ浦市臨海スポーツセンター	袖ヶ浦市長浦1ー57	0438-63-2711	299-0265
806	袖ヶ浦市今井野球場	袖ヶ浦市長浦580ー76	0438-63-5993	299-0265
807	袖ヶ浦市根形運動広場	袖ヶ浦市下新田982	0438-62-6161	299-0255
808	袖ヶ浦健康づくり支援センター(ガウランド)	袖ヶ浦市三ツ作1862ー12	0438-64-3200	299-0254
809	印西地区環境整備事業組合温水センター	印西市大塚1ー3	0476-47-1661	270-1352
810	印西地区環境整備事業組合平岡自然の家	印西市平岡1554	0476-42-1008	270-1324
811	多古町民第二体育館	香取郡多古町喜多井町144ー1	0479-76-7811	289-2232

9 民間体育施設(回答のあった施設のみ掲載)

NO	施設の名称	施設の所在地	電話番号	郵便番号
1	ビッグベアージム	千葉市緑区大膳野町2-5	043-291-5595	266-0006
2	鷹之台テニスクラブ	千葉市花見川区横戸町810	043-259-8281	262-0001
3	スタジオダンシング	千葉市若葉区西都賀3-1-1	043-284-1681	264-0026
4	袖ヶ浦カンツリー倶楽部	千葉市緑区辺田町567	043-291-1111	266-0007
5	合気道千葉千種道場	千葉市花見川区千種町246	043-250-8061	262-0012
6	稲毛駅前ヤングボウル	千葉市稲毛区小仲台2-5-7海宝ビル6F	043-287-6700	263-0043
7	アサヒボウリングセンター	千葉市中央区新宿2-1-5	043-242-2331	260-0021
8	稲毛ボクシングジム	千葉市稲毛区園生町1113	043-287-3885	263-0051
9	いなげフラワーテニスクラブ	千葉市稲毛区園生町975	043-252-1225	263-0051
10	東急セブンハンドレッドクラブ	千葉市緑区小山町359-6	043-294-0700	267-0063
11	セントラルフィットネスクラブ千葉	千葉市中央区新町18-14	043-243-8800	260-0028
12	千葉卓球センター	千葉市稲毛区作草部2-4-26	043-253-1100	263-0015
13	花見川ゴルフセンター	千葉市花見川区作新台4-12-12	043-259-6255	262-0045
14	幕張ダンス教室	千葉市花見川区幕張町6-317	043-271-7344	262-0032
15	京葉カントリークラブ	千葉市若葉区多部田町802	043-228-1531	265-0066
16	KEIYOスポーツクラブNASおゆみ野	千葉市緑区おゆみ野5-43-2	043-291-2811	266-0031
17	吉川流拳法総本山	千葉市緑区誉田町1-1022	043-291-6650	266-0005
18	スポーツクラブNAS稲毛海岸	千葉市美浜区高洲3-8-1	043-277-5211	261-0004
19	ダンススタジオ西山	千葉市緑区あすみが丘1-23-28	043-205-2340	267-0066
20	赤城ボクシングジム	千葉市中央区長洲1-23オーチャー千葉中央ビル4F	043-224-7499	260-0854
21	キックボクシングジムマスターズビット	千葉市稲毛区稲毛東3-16-18須藤ビル3F	043-247-0112	263-0031
22	稲毛インターナショナルスイミングスクール	千葉市稲毛区小仲台7-15-10	043-256-1135	263-0043
23	(一社)仙武会空手仙武館	千葉市稲毛区弥生町4-35	043-251-6622	263-0022
24	社団法人鷹之台カンツリー倶楽部	千葉市花見川区横戸町1501	047-484-3151	262-0001
25	都賀スポーツセンター(株)	千葉市若葉区桜木北3-7-22	043-232-0115	264-0029
26	望星館川島柔道場	千葉市稲毛区稲毛町5-273	043-274-0008	263-0035
27	ニューゴルフプラザ幕張	千葉市美浜区幕張西4-2	043-213-6777	261-0026
28	(株)千葉アスレティックセンター	習志野市大久保2-13-1	047-476-2711	275-0011
29	セントラルスポーツクラブ谷津	習志野市谷津3-1-1	047-452-6149	275-0026
30	コナミスポーツクラブ津田沼	習志野市津田沼1-8-1	047-477-6868	275-0016
31	TOPインドアテニスステージ津田沼	習志野市津田沼2-4-19	047-478-8088	275-0016
32	石丸ボクシングジム	習志野市津田沼2-10-19	047-477-1766	275-0016
33	ゴールドジム津田沼千葉店	習志野市津田沼5-12-4	047-455-0022	275-0016
34	カーブス実籾	習志野市実籾5-2-12	047-403-5570	275-0002
35	カーブス京成大久保	習志野市大久保2-7-28	047-470-0077	275-0011
36	セントラルフィットネスクラブ八千代台	八千代市八千代台東1-1-10	047-487-4466	276-0032
37	明治ゴルフセンター	八千代市大和田新田777	047-450-0231	276-0046
38	中山カントリークラブ	八千代市桑橋1299	047-459-2141	276-0007
39	八千代ゴルフクラブ	八千代市米本2834	047-488-3159	276-0015
40	高津ゴルフ練習場	八千代市高津1335	047-450-4713	276-0036
41	F&Nワタナベダンススクール	八千代市八千代台南1-7-5昭和ビル4F	047-486-2917	276-0033
42	ウェルネスクラブウェーブ八千代	八千代市緑が丘2-1-2	047-458-1000	276-0049
43	ラウンドワン八千代村上店	八千代市村上南1-5-54	047-481-6181	276-0029
44	CACスイミングスクール勝田台	八千代市上高野1049-2	047-485-5311	276-0022
45	ニッケテニスドーム八千代	八千代市ゆりのき台3-9-3	047-405-0007	276-0042
46	カーブス勝田台	八千代市勝田台北1-20-6京葉BSビル2F	047-482-6120	276-0020
47	カーブス八千代台東口	八千代市八千代台東1-14-8第2須賀ビル2F	047-482-7070	276-0032
48	鈴木ダンススクール勝田台校	八千代市勝田台1-39-3勝田台ダンスガーデンビル3F	047-485-9320	276-0023
49	エニタイムフィットネス八千代台店	八千代市八千代台北1-2-3ハビネス八千代1F	047-411-6780	276-0031
50	スタジオフェリーチェ	八千代市緑が丘1-2-8エスティメンソ八千代緑が丘1階	047-409-2217	276-0049
51	ゆりのきバレエスタジオ	八千代市大和田新田469-450	047-458-7920	276-0046
52	SKダンス教室	船橋市二和東6-16-4	047-448-3053	274-0805
53	サンランド船橋	船橋市山手1-2-1	047-431-3555	273-0045
54	御滝グリーンゴルフ	船橋市南三咲1-17-1	047-448-1562	274-0813

NO	施設の名称	施設の所在地	電話番号	郵便番号
55	サングリーンテニスクラブ	船橋市古和釜町512	047-457-2554	274-0061
56	東武スポーツクラブプレオンふなばし	船橋市山手3-9-27	047-420-1666	273-0045
57	(株)フジスポーツクラブ	船橋市本町7-7-1イトーヨーカドー西館7F	047-424-6960	273-0005
58	山本ダンスアカデミー	船橋市本町4-17-24	047-422-3496	273-0005
59	セントラルスポーツクラブ津田沼	船橋市前原西3-22-15	047-479-1616	274-0825
60	ベル・ダンス・ソサイエティ	船橋市咲が丘2-6-18	047-447-0920	274-0807
61	丸山ゴルフセンター(株)	船橋市丸山4-4-1	047-438-0934	273-0048
62	金田ワールドSC船橋	船橋市咲が丘1-2-1	047-447-2531	274-0807
63	津田沼ローンテニスクラブ	船橋市前原西7-5	047-478-4809	274-0825
64	富士卓球場	船橋市丸山4-1-9	047-438-4474	273-0048
65	GODAIテニスカレッジ	船橋市山手3-9-27	047-420-1120	273-0045
66	Curves前原駅前	船橋市前原東4-18-5織戸ビル1階	047-476-8700	274-0824
67	Curves船橋高根台	船橋市松が丘1-29-92階	047-490-1919	274-0064
68	オールサムズテニスクラブ船橋	船橋市旭町4-169	047-406-6665	273-0041
69	フィットネス・ジムジョイフィット24	船橋市本町1-31-25	047-411-8388	273-0005
70	コナミスポーツクラブ船橋	船橋市湊町2-8-45	047-420-2071	273-0011
71	ペガサス乗馬クラブ	船橋市高根町217	047-439-1021	274-0817
72	船橋アーチェリーレンジ	船橋市滝台1-7-2	047-466-2320	274-0074
73	ゴールドジム南船橋千葉	船橋市浜町2-2-7	047-495-2525	273-0012
74	スポーツカフェ	船橋市浜町2-2-7	047-498-9361	273-0012
75	曽谷セントラルスイムクラブ	市川市曽谷4-2-6	047-373-8221	272-0832
76	ニッケコルトンテニスガーデン	市川市鬼高1-1-1	047-370-1199	272-0015
77	クレールインドアテニススクール	市川市南行徳3-14-2	047-397-2010	272-0138
78	土谷卓球場	市川市曽谷8-9-6	047-372-8001	272-0832
79	市川スポーツアカデミー	市川市堀之内1-9-20	047-373-4028	272-0837
80	フィールドアスレチックありのみコース	市川市大町226-1	047-338-2050	272-0801
81	エーススポーツプラザ市川	市川市塩浜2-17	047-399-8383	272-0127
82	アーデルフィットネスリゾート	市川市菅野1-8-18	047-322-3000	272-0824
83	カーブス南行徳	市川市相之川4-6-3-205	047-356-0356	272-0143
84	ゴールドジム行徳千葉アスレチックセンター	市川市湊新田1-6-8	047-390-3436	272-0132
85	ティップネス南行徳店	市川市相之川4-9-10	047-307-6231	272-0143
86	本八幡ハタボウル	市川市八幡2-16-6	047-335-2535	272-0021
87	カーブス行徳駅前	市川市行徳駅1-4-11	047-398-2002	272-0133
88	ヘルスガーデンコスタ・デル・ソル・byヤマノ	浦安市舞浜1-8ホテルオークラ内	047-355-3383	279-0031
89	浦安ブライTONホテルリフレッシュクラブ「ジーナス」	浦安市美浜1-9-1ブライTONホテル内	047-350-8926	279-0011
90	セントラルウェルネスクラブ新浦安	浦安市入船1-4-1ショツパーズプラザ新浦安4F	047-350-2255	279-0012
91	ダンロップスポーツプラザ浦安	浦安市今川4-1-40	047-354-7552	279-0022
92	浦安バレエアカデミー	浦安市北栄1-17-17	047-352-7306	279-0002
93	キックボクシングジム ケーアクティブ	浦安市北栄2-5-17	047-382-8699	279-0002
94	ヒラキバレエスクール	浦安市入船1-4-1ショツパーズプラザ新浦安5F	047-381-2056	279-0012
95	明海大学オープンカレッジ	浦安市明海1	047-355-7552	279-0014
96	チャレンジスポーツクラブ	浦安市富士見4-8-20	070-6512-5563	279-0043
97	BEST STYLE FITNESS新浦安	浦安市日の出5-7-3	047-323-6751	279-0013
98	カーブス浦安堀江	浦安市堀江2-14-10	047-354-9700	279-0041
99	ダンススタジオ・スターハウス	浦安市日の出5-6-1	070-6426-1476	279-0013
100	江戸川ラインゴルフ松戸コース	松戸市上矢切1717	047-362-4101	271-0094
101	ときわ平ボウリングセンター	松戸市常盤平2-8-2	047-388-0010	270-2261
102	北小金ボウル	松戸市根本内249-7	047-341-9191	270-0011
103	塚山テニスクラブ	松戸市紙敷115	047-392-5580	270-2221
104	松戸平沼ボクシングジム	松戸市栗ヶ沢830	047-385-0543	270-0022
105	コチインドアテニスクラブ	松戸市馬橋3175	047-345-4501	271-0051
106	横井亜紀バレエスクール	松戸市六実3-18-3	047-384-0195	270-2204
107	ダンロップスポーツクラブ北松戸	松戸市上本郷358	047-331-5197	271-0064
108	グランドボクシング&フィットネス	松戸市本町20-8	047-367-5619	271-0091
109	ゴルフスタジオトゥ・ビー	松戸市松戸1847	047-701-5511	271-0092
110	小野田バレエアカデミー	松戸市新松戸3-437	047-340-2246	270-0034

NO	施設の名称	施設の所在地	電話番号	郵便番号
111	松風館	松戸市新松戸2-48	047-344-3300	270-0031
112	(財)吉田記念テニス研修センター	柏市花野井936-1	04-7134-3030	277-0812
113	(財)日本橋・柏クラブ柏センター	柏市柏1200-1	04-7167-2061	277-0005
114	北柏テニスクラブ	柏市根戸410-1	04-7133-2165	277-0831
115	たなかスイミングスクール	柏市大室1265	04-7133-3263	270-0813
116	柏ヤングボウル	柏市南柏中央11-1	04-7174-2222	277-0075
117	美里ゴルフセンター	柏市増尾880	04-7172-8137	277-0033
118	沼南ゴルフ林間コース	柏市大島田757-1	04-7191-8119	277-0922
119	(株)アコーディア・ガーデン柏	柏市藤ヶ谷325	04-7191-0180	277-0931
120	諏訪グリーンテニスクラブ	柏市篠簞田1405-2	04-7146-1333	277-0862
121	ダンロップスポーツクラブ南柏	柏市南柏中央3-2	04-7176-7997	277-0075
122	柏洋スイマーズ柏スクール	柏市富里2-1-37	04-7173-0450	277-0081
123	豊四季スイミングクラブ	柏市旭町7-4-60	04-7145-2345	277-0852
124	柏洋スイマーズ南スクール	柏市南増尾1-2-1	04-7173-0410	277-0054
125	ヨシダソシアルダンススクエア	柏市明原2-2-23ジャノメ柏ビル1F	04-7105-2341	277-0843
126	(有)増尾ゴルフ	柏市増尾995	04-7172-3803	277-0033
127	柏洋スイマーズ江戸川台スクール	柏市西原3-10-14	04-7154-4141	277-0885
128	SUPERWAVEGAME&BOWL	柏市十余二249-5	04-7141-6656	277-0872
129	新田原卓球場	柏市東3丁目2?22	04-7167-2773	277-0014
130	CARNAFitness&Spaららぽーと柏の葉店	柏市若葉175ららぽーと柏の葉本館4F	04-7168-1810	277-0871
131	柏市の社交ダンス教室S&AWダダンススタジオ	柏市柏2丁目5-9NICハイム柏402	04-7163-9220	277-0005
132	ヒコサカダンススタジオ	柏市北柏3丁目1-2寺田ビル5階	04-7163-0417	277?0832
133	ホール花	柏市南柏中央3-2	04-7171-7176	277-0075
134	広池学園ゴルフクラブ	柏市光ヶ丘2-1-1	04-7173-3596	277-0065
135	オフィス橋スタジオE-Steps	柏市中央2-1-5	04-7167-7280	277-0023
136	清水公園	野田市清水906	04-7125-3030	278-0043
137	紫カントリークラブすみれコース	野田市目吹111	04-7124-1166	278-8691
138	(株)川間グリーンテニスクラブ	野田市岩名1-78-3	04-7129-1055	278-0055
139	オークランドテニスクラブ	野田市野田157-30	04-7124-2515	278-0037
140	紫カントリークラブあやめ	野田市鶴奉463-1	04-7124-1177	278-0003
141	初石テニスクラブ	流山市駒木台494-1	04-7154-8214	270-0113
142	カナレゴルフプラザ流山	流山市西深井1174	04-7152-0390	270-0107
143	初石サンシャインゴルフ	流山市東初石1-74-3	04-7155-0562	270-0114
144	セントラルフィットネスクラブ流山	流山市平和台3-6-1	04-7159-0450	270-0157
145	セントラルスポーツおおたかの森	流山市西初石6-185-2	04-7156-7350	270-0121
146	ダンロップスポーツクラブ流山おおたかの森	流山市東初石6-183-1	04-7156-2795	270-0114
147	千葉和世ダンスアカデミー南流山スタジオ	流山市南流山2-5-6ちばビル2F	04-7178-8078	270-0163
148	DANCEBOXレッスンSTUDIO	流山市西初石3-98-36サンセットビル2F	080-5478-0871	270-0121
149	クラシックバレエコッペリア	流山市東初石3-126-7	04-7155-1540	270-0114
150	若草テニスクラブ(株)	我孫子市中里758	04-7192-6560	270-1122
151	(社)我孫子ゴルフ倶楽部	我孫子市岡発戸1110	04-7182-0111	270-1137
152	仲馬倶楽部	我孫子市江蔵地1027-6	04-7188-2864	270-1113
153	東我孫子カントリークラブ	我孫子市青山895	04-7182-4141	270-1173
154	布佐平和台テニス倶楽部	我孫子市布佐平和台7-8-20	04-7189-1500	270-1108
155	湖北台ゴルフセンター	我孫子市湖北台1-14-18	04-7188-9741	270-1132
156	隆道館橋道場	我孫子市中里304	04-7188-0022	270-1122
157	星野柔道場	我孫子市中峠1304	04-7187-1493	270-1121
158	日本国際空手協会NPO法人実武道会館	我孫子市久寺家292-6	04-7183-6920	270-1163
159	アビイスポーツ&カルチャー	我孫子市本町3-2-28アビイオーレ3階	04-7182-3731	270-1151
160	極真カラテ我孫子道場	我孫子市緑2-11-52今村ビル1F	04-7181-7432	270-1153
161	セントラルウェルネスクラブ我孫子	我孫子市我孫子1-10-2YSビル	04-7179-2550	270-1166
162	健康クラブファーストステップジム	我孫子市天王台2-2-6	04-7183-8864	270-1143
163	鎌ヶ谷ゴルフセンター	鎌ヶ谷市北中沢1-15-5	047-445-1241	273-0111
164	ミナトスポーツクラブ	鎌ヶ谷市南鎌ヶ谷3-2-27	047-443-3711	273-0106
165	オールサムズテニスクラブ	鎌ヶ谷市丸山3-7	047-445-4904	273-0103
166	鎌ヶ谷カントリークラブ	鎌ヶ谷市中沢1348	047-444-4120	273-0118

NO	施設の名称	施設の所在地	電話番号	郵便番号
167	オークスベストフィットネス	佐倉市上志津1641-1	043-462-4553	285-0846
168	コナミスポーツクラブ ユーカリが丘	佐倉市西ユーカリが丘6-12-3 イオンタウンユーカリが丘東街区3階	043-463-1511	285-0850
169	スポーツクラブルネサンス佐倉	佐倉市大崎台1-21-6	043-486-0450	285-0817
170	フィットネスクラブウスイ	佐倉市王子台1-15-2	043-488-0211	285-0837
171	臼井ダンススクール	佐倉市王子台1-26-7	043-462-2811	285-0837
172	佐倉ライディングクラブ	佐倉市馬渡465	043-498-2063	285-0804
173	フジスポーツクラブ 志津教室	佐倉市井野1441-3	043-488-0074	285-0855
174	ワールドゴルフクラブ	佐倉市生谷935	043-462-3456	285-0836
175	佐倉サンゴルフセンター	佐倉市生谷1529	043-487-0303	285-0836
176	佐倉フィールドアーチェリークラブ	佐倉市馬渡471	043-498-0434	285-0804
177	ヒルトップバーディークラブ	佐倉市木野子362-1	043-485-5721	285-0801
178	ユーカリゴルフプラザ	佐倉市先崎233	043-463-1242	285-0851
179	志津テニスクラブ	佐倉市下志津原170	043-487-2948	285-0842
180	ウェルネスプラザアクア・ユーカリ	佐倉市ユーカリが丘3-2-1	043-488-0101	285-0858
181	ダンススクール・オクムラ 佐倉スクール	佐倉市王子台1-22-10 観倉・山口共同ビル2F	043-462-4433	285-0837
182	臼井バレーボールスタジアム	佐倉市王子台2-27-10	043-461-8985	285-0837
183	極真会館渡邊道場	佐倉市王子台3-2-9 本丸ビル2F	043-488-2972	285-0837
184	昇空館本部道場	佐倉市王子台3-15-4	043-463-0975	285-0837
185	麻倉ゴルフ倶楽部	佐倉市内田670番地	043-498-6630	285-0077
186	佐倉カントリー倶楽部	佐倉市飯田1000番	043-485-0311	285-0032
187	KELユーカリが丘	佐倉市ユーカリが丘5-3-1	043-300-7631	285-0858
188	成田東武ホテルエアポートフィットネスプラザプレス	成田市取香320-1	0476-32-1234	286-0106
189	成田卓球センター	成田市東和田792-2	0476-22-3351	286-0134
190	ナガミネゴルフセンター	成田市山之作字長峰415	0476-35-2211	286-0135
191	総成カントリー倶楽部	成田市西和泉729	0476-36-1556	286-0827
192	ヒルトン成田ヘルスクラブ	成田市小菅456	0476-33-1121	286-0127
193	セントラル乗馬倶楽部	成田市松崎1160	0476-28-4388	286-0846
194	スポーツジムナビックス	成田市玉造7-23-3	0476-28-2421	286-0011
195	長太郎カントリークラブ	成田市奈土1413-1	0478-73-7711	287-0205
196	大栄カントリー倶楽部	成田市横山638	0478-73-5522	287-0214
197	極真会館成田道場	成田市花崎町750-1 千葉交通ビル4F	0476-24-0086	286-0033
198	ゴールドジム成田	成田市赤坂2-1-10	0476-29-6662	286-0017
199	インターアクションホースマンズスクール	成田市横山204-48	0476-73-3929	287-0214
200	イオンスポーツクラブ・イオンモール成田店	成田市ウイング土屋24イオンモール成田店1階	0476-20-3434	286-0029
201	ケンズインドアテニススクール	四街道市鹿渡1135-2	043-421-1000	284-0003
202	四街道カントリー(株)	四街道市小名木268	043-432-8111	284-0042
203	(株)千葉園スイミングクラブ	四街道市大日866	043-421-2421	284-0001
204	オカモゴルフ練習場	四街道市吉岡1705	043-237-8097	284-0032
205	木村桂子ヘルシースタジオ	四街道市鹿渡933-25	043-422-4703	284-0003
206	三心館剣道場	四街道市下志津新田2526-31	043-422-5849	284-0006
207	アコーディアガーデン四街道サンビック	四街道市大日771-1	043-423-2300	284-0001
208	(株)千葉園テニスクラブ	四街道市大日811	043-423-4919	284-0001
209	(有)ピアッツァテニスクラブ八街	八街市八街ほ208-17	043-444-1567	289-1115
210	JSS八街スポーツクラブ	八街市八街ほ660-1	043-443-8321	289-1115
211	千葉バーディークラブ	八街市小谷流591	043-440-5888	289-1135
212	コルザホースクラブ	八街市山田台285	043-445-6699	289-1124
213	Curvesピアシティ八街	八街市八街に252-6ピアシティ八街	043-440-0901	289-1103
214	木下ゴルフセンター	印西市別所1266	0476-42-6990	270-1332
215	総武カントリークラブ	印西市草深302	0476-46-7111	270-1337
216	トップスポーツ千葉	印西市船尾1453-3	0476-47-1711	270-1345
217	アリスゴルフガーデン	印西市草深12	0476-47-1200	270-1337
218	セブンスイミングクラブ牧の里	印西市小林北4-1-1	0476-97-1525	270-1313
219	朝日スポーツクラブBIG-S千葉NT店	印西市中央北3-2イオンモール千葉ニュータウン1F	0476-45-0880	270-1350
220	成田射撃場	印西市山田166	0476-98-1221	270-1604
221	(株)船橋カントリー倶楽部	白井市清戸703	047-497-0236	270-1415
222	山崎製パン健保グラウンド	白井市富士86	047-445-3571	270-1432

NO	施設の名称	施設の所在地	電話番号	郵便番号
223	ウエストグリーンテニスクラブ	白井市根1071-2	047-491-8904	270-1431
224	リトル・グリーン・ヴァレー船橋	白井市神々廻1904-2	047-491-3131	270-1416
225	八正道	白井市根1720-4	047-497-2132	270-1431
226	極真会館白井道場	白井市堀込1-1-30	047-492-1196	270-1424
227	B-line西白井店	白井市清水口2-6	047-498-1200	270-1435
228	アイエス卓球場	白井市富士51-7-2	047-443-5110	270-1432
229	サムライテニス	白井市根1071-1	047-497-3681	270-1431
230	遊楽パークゴルフ	白井市根16-3	047-492-6645	270-1431
231	古武術武田流兵法身心館	白井市根144-2	047-497-3449	270-1431
232	合気道白井道場	白井市十余一32-32	047-492-3858	270-1411
233	カープス白井駅前店	白井市堀込1-1-34-202	047-492-6800	270-1424
234	白井ライディングクラブ	白井市木758-1	047-491-7895	270-1437
235	(株)さんらいずゴルフフレンジ	白井市根373-2	047-492-2600	270-1431
236	フォレストゴルフ	白井市根306-3	047-492-6699	270-1431
237	白井ゴルフ株式会社	白井市根412	047-491-4007	270-1431
238	白井テニスクラブ	白井市根477	047-491-4550	270-1431
239	(有)成田乗馬倶楽部	富里市日吉倉36	0476-93-4290	286-0202
240	久能カントリー倶楽部	富里市久能722	0476-93-9000	286-0203
241	オリンピッククラブ富里トレーニングファーム	富里市根本名813-2	0476-91-0038	286-0205
242	ファーム・クラインガルテン	富里市十倉909-2	0476-94-1002	286-0212
243	ザ・ゴルフファン	印旛郡酒々井町篠山新田3-2	043-496-9288	285-0901
244	しすいの森パークゴルフ場	印旛郡酒々井町墨1200	043-496-0955	285-0913
245	成田ヒルズカントリークラブ	印旛郡栄町龍角寺字谷田川1236-3	0476-95-5555	270-1506
246	クレンサ・スポーツアカデミー	印旛郡栄町請方318-2	0476-95-5222	270-1543
247	L&Mスイミングクラブ	香取市北1丁目7-2	0478-54-7456	287-0002
248	L&Mスポーツクラブ	香取市北2丁目7-15	0478-55-0699	287-0002
249	佐原ミナミボウル	香取市佐原イ4200	0478-54-6160	287-0003
250	プライムスイミングクラブ佐原	香取市玉造1丁目5-2	0478-55-1780	287-0041
251	佐原グリーンプラザ	香取市大戸31	0478-58-1561	287-0043
252	佐原ゴルフセンター	香取市大崎1430	0478-59-1165	287-0035
253	佐原カントリークラブ	香取市多田89	0478-57-1122	287-0014
254	小見川東急ゴルフクラブ	香取市一ノ分目496-1	0478-83-0109	289-0301
255	香取カントリークラブ	香取市織幡1177	0478-82-6111	289-0348
256	習志野カントリークラブ空港コース	香取市小川1371-1	0478-79-2111	289-0423
257	成田の森カントリークラブ	香取市山倉2628-4	0478-79-1000	289-0426
258	千葉桜の里ゴルフクラブ	香取市田部1434	0478-78-3411	289-0406
259	山田グリーンゴルフクラブ	香取市新里893-2	0478-78-3314	289-0424
260	グレンオークスカントリークラブ	香取市沢442	0478-75-3737	287-0105
261	ゴルフプラザサンライズ	香取市増田300	0478-83-0771	289-0307
262	ショートコース香取ゴルフクラブ	香取市油田1198	0478-82-7071	289-0346
263	乗馬倶楽部イグレット	香取市本矢作225-1	0478-59-1640	287-0025
264	神崎カントリー倶楽部	香取郡神崎町古原乙213	0478-72-4042	289-0215
265	土善弓道場	香取郡東庄町笹川い5630-342	0478-86-1155	289-0601
266	東庄ゴルフ倶楽部	香取郡東庄町東和田329	0478-87-0115	289-0636
267	ダイナミックゴルフ成田	香取郡多古町飯笹1040-1	0479-75-0793	289-2231
268	東京国際空港ゴルフ倶楽部	香取郡多古町船越2599	0479-76-5101	289-2244
269	ゴルフ倶楽部成田ハイソリー	香取郡多古町大門659	0479-75-1141	289-2303
270	多古カントリークラブ	香取郡多古町飯笹1315	0479-70-7300	289-2231
271	SDフィットネス銚子店	銚子市末広町2-1	0479-22-8181	288-0042
272	レインボーヒルズカントリークラブ	銚子市諸持町861番地	0479-33-2121	288-0875
273	スイミングクラブルネサンス銚子	銚子市長塚町3-652	0479-24-0450	288-0837
274	銚子ボウル	銚子市前宿町496	0479-22-8251	288-0031
275	宮内ダンス教室	銚子市松本町3-966	0479-24-6000	288-0802
276	銚子ボクシングジム	銚子市大橋町6-1	0479-23-4048	288-0046
277	トクモトダンススタジオ	銚子市松岸見晴台2736-5	0479-24-3466	288-0832
278	銚子射撃場	銚子市森戸町1594	0479-33-0608	288-0872

NO	施設の名称	施設の所在地	電話番号	郵便番号
279	学而館柴田道場	銚子市前宿町1161	0479-22-1192	288-0031
280	ブアレイホーク・さとこ・フラススタジオ	銚子市春日町30-4	0479-22-2892	288-0814
281	フラ・フィ・オ・マルラニ	銚子市中央町9-20	0479-25-0438	288-0041
282	のりこダンス教室	銚子市中央町2-9	0479-24-6450	288-0041
283	ツカモト・ダンススタジオ	銚子市新生町2-14-9	0479-25-3734	288-0056
284	アサヒボウル	旭市口の904-1	0479-62-2618	289-2516
285	ゴルフプラザ72	旭市倉橋3837	0479-55-3855	289-2611
286	SDfitness	旭市イの4655	0479-63-5477	289-2511
287	スイミングクラブ・ルネサンス八日市場	匝瑳市八日市場ハ967-2	0479-73-2292	289-2141
288	松山ゴルフクラブ	匝瑳市松山666	0479-72-3641	289-2152
289	少林寺拳法千葉匝瑳道院	匝瑳市大浦1109-1	0479-72-2577	289-2151
290	勝正館空手道本部道場	匝瑳市飯倉46-1	0479-73-6655	289-2147
291	東千葉カントリークラブ	東金市滝503	0475-54-2681	283-0825
292	サンピアスポーツクラブ	東金市東岩崎8-10	0475-52-0457	283-0068
293	東金バッティングセンター	東金市家徳250-3	0475-52-1944	283-0062
294	新千葉カントリー倶楽部	東金市家之子2177	0475-52-4341	283-0001
295	エストーレホテルアンドテニスクラブ	東金市八坂台1-8	0475-55-1111	283-0801
296	東金インターナショナルスイミングスクール	東金市北之幸谷264-3	0475-54-0821	283-0061
297	トウガネ田間バッティングセンター	東金市田間885-2	0475-55-8989	283-0005
298	卓球場ひえだ	山武市姫島906-2	0475-82-2790	289-1327
299	ラフォーレ&松尾ゴルフ倶楽部	山武市松尾町八田1563	0479-86-6400	289-1512
300	山田ゴルフ倶楽部	山武市松尾町下大蔵790	0479-86-5551	289-1517
301	蓮沼シーサイドイン小川荘	山武市蓮沼ホの601	0475-86-3315	289-1803
302	ホテル浪川荘	山武市蓮沼ニの4665	0475-86-2259	289-1805
303	山武グリーンカントリー倶楽部	山武市椎崎1552	0475-88-0111	289-1205
304	山武荘弓道場	山武市森1298	0475-88-0980	289-1214
305	季美の森ゴルフ倶楽部	大網白里市季美の森南2-49	0475-73-0109	299-3241
306	(株)タイオーススポーツセンター	大網白里市南今泉4580	0475-77-2311	299-3202
307	(株)大網グリーンゴルフ	大網白里市大竹270-1	0475-72-5515	299-3243
308	(株)ヌーヴェルゴルフ倶楽部	大網白里市金谷郷3151-1	0475-70-2001	299-3242
309	国民宿舎サンライズ九十九里	山武郡九十九里町真亀4908	0475-76-4151	283-0114
310	ゆたか荘トレーニングセンター	山武郡九十九里町西野1924-2	0475-76-3076	283-0116
311	ペンションダクテニスコート	山武郡横芝光町木戸8922	0479-84-0074	289-1726
312	コテージNANじゃMONじゃテニスコート	山武郡横芝光町木戸10431	0479-84-0317	289-1726
313	ハッピーペンション九十九里テニスコート	山武郡横芝光町木戸8405-10	0479-84-2482	289-1726
314	松原荘サッカー場	山武郡横芝光町木戸9792-1	0479-84-0213	289-1726
315	民宿白磯サッカー場	山武郡横芝光町木戸9930	0479-84-0920	289-1726
316	山柄荘多目的グラウンド	山武郡横芝光町木戸10740	0479-84-0193	289-1726
317	カレドニアンゴルフクラブ	山武郡横芝光町長倉1658	0479-82-6161	289-1756
318	京カントリークラブ	山武郡芝山町山田1281	0479-77-2222	289-1606
319	芝山ゴルフ倶楽部	山武郡芝山町大台2176	0479-77-4123	289-1605
320	オリンピッククラブ	山武郡芝山町宝馬21-5	0479-70-8788	289-1622
321	日本真心流総合武道連盟建武館	茂原市南吉田3819	0475-34-8819	299-4104
322	千葉桜空塾	茂原市墨田18-1	0475-23-2773	297-0053
323	リソル生命の森(株)真名カントリー倶楽部	茂原市真名1744	0475-24-5211	297-0077
324	スポーツクラブZERO	茂原市東茂原15の1	0475-25-8181	297-0032
325	娛天山ゴルフ練習場	茂原市六ッ町654	0475-23-2700	297-0012
326	アタックゴルフ練習場	茂原市大芝269の1	0475-24-2424	297-0033
327	ウイングスポーツクラブ	茂原市千沢422-4	0475-34-7777	299-4103
328	茂原ツインサーキット	茂原市台田640	0475-25-4433	297-0044
329	茂原武道館	茂原市高師町3の12の1	0475-22-5405	297-0021
330	長生郡市温水センタースポーツプラザイースト	茂原市下永吉1815	0475-25-2181	297-0035
331	グリード	茂原市八千代1-9-9	0475-25-2237	297-0037
332	みなみスポーツセンター	茂原市早野2130	0475-23-2689	297-0037
333	STUDIO BSK	茂原市木崎1863	080-8461-6021	297-0016

NO	施設の名称	施設の所在地	電話番号	郵便番号
334	シマダバレエ学院本校	茂原市早野3041	0475-24-3430	297-0037
335	九十九里浜一宮乗馬センター	長生郡一宮町一宮9963	0475-42-2851	299-4301
336	ホテル一宮シーサイドオーツカ	長生郡一宮町一宮10000	0475-42-6411	299-4301
337	白子ホワイトパレス	長生郡白子町中里4481	0475-33-3005	299-4215
338	竹の家	長生郡白子町中里4414	0475-33-2282	299-4215
339	城之内荘	長生郡白子町中里4442-3	0475-33-2325	299-4215
340	東海荘	長生郡白子町中里4437-1	0475-33-2061	299-4215
341	ホテルカアナバリ	長生郡白子町中里4519	0475-33-2045	299-4215
342	浜紫	長生郡白子町中里4370	0475-33-3115	299-4215
343	ニュー白子	長生郡白子町中里4382-2	0475-33-3274	299-4215
344	青松庭白砂	長生郡白子町古所3291	0475-33-3523	299-4212
345	ニュー山中荘	長生郡白子町中里4370-1	0475-33-3226	299-4215
346	アポロコーステニスクラブ	長生郡白子町中里5357-1	0475-33-4051	299-4215
347	憲修館	長生郡白子町古所3250	0475-33-4412	299-4212
348	グリーンパレス	長生郡白子町中里4431-1	0475-33-2364	299-4215
349	かねご海都丸	長生郡白子町中里4464-1	0475-33-3128	299-4215
350	ホテルニューカネイ	長生郡白子町中里4442	0475-33-2511	299-4215
351	ホテルニューオーツカ	長生郡白子町驚1014	0475-33-2363	299-4214
352	東天光	長生郡白子町驚963	0475-33-3100	299-4214
353	グリーン向井	長生郡白子町中里4428-2	0475-33-2203	299-4215
354	サニー・インむかい	長生郡白子町中里4369	0475-33-2133	299-4215
355	白子スポーツ振興ホテル組合サッカー場	長生郡白子町中里5132		299-4215
356	サンシャイン白子	長生郡白子町中里4507-2	0475-33-2121	299-4215
357	明治ゴルフセンター	長生郡長柄町山根2013-43	0475-35-3898	297-0206
358	千葉国際カントリークラブ	長生郡長柄町山之郷754-32	0475-35-4325	297-0231
359	(株)日本エアロビクスセンター	長生郡長柄町上野521-4	0475-35-3333	297-0201
360	丸の内倶楽部	長生郡長柄町力丸354	0475-35-3111	297-0204
361	ミルフィーユゴルフクラブ	長生郡長柄町長柄山1095-1	0475-35-1110	297-0234
362	千代田興産株式会社トーヨーカントリークラブ	長生郡長南町市野々685	0475-47-1236	297-0144
363	長南キャンパス長福寿寺	長生郡長南町長南975-2	0475-46-1837	297-0121
364	ラ・ヴィスタゴルフリゾート	長生郡長南町佐坪373	0475-46-2525	297-0145
365	アバイディングクラブゴルフソサエティ	長生郡長南町竹林10	0475-46-3300	297-0155
366	富士リゾート(株)グレートアイランド倶楽部	長生郡長南町佐坪1782	0475-46-3000	297-0198
367	南茂原カントリークラブ	長生郡長南町地引742番地	0475-47-1111	297-0135
368	長南パブリックコース	長生郡長南町棚毛908	0475-46-3311	297-0105
369	長南カントリークラブ	長生郡長南町又富804	0475-46-2311	297-0193
370	ゴールデンクロスカントリークラブ	長生郡長南町市野々575	0475-80-5211	297-0144
371	房総カントリークラブ房総ゴルフ場	長生郡睦沢町妙楽寺2300	0475-43-0111	299-4424
372	房総カントリークラブ大上ゴルフ場	長生郡睦沢町妙楽寺1262	0475-42-0511	299-4423
373	茨城グリーン開発	長生郡睦沢町佐貫4900	0475-43-0211	299-4425
374	ダイナミックゴルフ茂原	長生郡長生村岩沼2013	0475-32-0181	299-4336
375	日本武道館研修センター	勝浦市沢倉582	0470-73-2111	299-5231
376	勝浦ジョイゴルフセンター	勝浦市市野川545-1	0470-77-1078	299-5202
377	平岡サンバレーゴルフ練習場	勝浦市関谷386	0470-73-0588	299-5222
378	ACNオートキャンプin勝浦まんぼう	勝浦市松部1910-3	0470-73-9573	299-5241
379	うばらバンガロー村よつば荘	勝浦市鶴原928-3	0470-76-0931	299-5243
380	勝浦東急ゴルフコース	勝浦市松部361番地	0470-76-2811	299-5241
381	勝浦ゴルフ倶楽部	勝浦市市野川字川沢628-1	0470-77-0121	299-5202
382	勝浦東急サニーパーク	勝浦市鶴原2192-2	0470-76-2818	299-5243
383	オートキャンプしあわせの丘リゾート	勝浦市新戸668-12	0470-70-1126	299-5228
384	勝浦ホテル三日月	勝浦市墨名820	0470-73-1111	299-5225
385	勝浦つるんつるん温泉直営オートキャンプ場	勝浦市松野1126-2	0470-77-1777	299-5211
386	勝浦チロリン村オートキャンプ場	勝浦市小羽戸589-1	0470-76-3657	299-5218
387	(株)プリンスホテル大原・御宿ゴルフコース	いすみ市大原台200	0470-62-2111	298-0014
388	ジャパンスイミングスクール大原	いすみ市大原6791-3	0470-62-1880	298-0004
389	ABCゴルフいすみコース	いすみ市国府台1800	0470-86-6655	298-0112

NO	施設の名称	施設の所在地	電話番号	郵便番号
390	花生カントリークラブ	夷隅郡大多喜町平沢字鍵坂1523-18	0470-83-1111	298-0254
391	マグレガーカントリークラブ	夷隅郡大多喜町沢山2-1	0470-82-3221	298-0200
392	キャメル・ゴルフリゾート	夷隅郡御宿町上布施3360	0470-68-6061	299-5111
393	(株)市原ゴルフガーデン	市原市五井5361	0436-22-0551	290-0056
394	ゴルフ5カントリーオークビレッジ	市原市国本767	0436-96-0300	290-0531
395	アウルスイミグクラブ姉ヶ崎	市原市青葉台2-8-3	0436-61-4561	299-0117
396	富士OGMゴルフクラブ市原コース	市原市古敷谷字権現代1685	0436-96-1211	290-0528
397	三和テクニカルゴルフレンジ	市原市福増274-1	0436-36-4207	290-0202
398	八幡カントリークラブ	市原市中高根1418	0436-95-5070	290-0242
399	大千葉カントリー倶楽部	市原市平蔵3310	0436-89-2111	290-0524
400	鶴舞カントリー倶楽部	市原市田尾1293-2	0436-88-2211	290-0515
401	加茂ゴルフ倶楽部	市原市月出81	0436-96-1111	290-0527
402	(株)千葉セントラルゴルフクラブ	市原市松崎281-1	0436-36-1155	290-0217
403	千葉よみうりカントリークラブ	市原市岩1	0436-92-2611	290-0228
404	市原京急カントリークラブ	市原市馬立3022-13	0436-36-6361	290-0221
405	(株)太平洋クラブ市原コース	市原市奥野151	0436-88-3311	290-0513
406	浜野ゴルフクラブ	市原市永吉937	0436-52-3111	290-0168
407	CPGカントリークラブ	市原市川在974	0436-36-1251	290-0213
408	米原ゴルフ倶楽部	市原市米原1639-1	0436-89-2711	290-0525
409	キングフィールズゴルフクラブ	市原市新巻377	0436-36-6111	290-0212
410	AML磯ヶ谷ゴルフクラブ	市原市磯ヶ谷87-2	0436-36-2811	290-0204
411	千葉こどもの国キッズダム	市原市山倉1487	0436-74-3174	290-0201
412	源氏山ゴルフクラブ	市原市大桶956-1	0436-36-1525	290-0211
413	立野クラシックゴルフ倶楽部	市原市中高根1166	0436-95-1111	290-0242
414	ムーンレイクゴルフクラブ 市原コース	市原市新生603	0436-37-8855	290-0257
415	市原グリーンゴルフ	市原市能満2126-1	0436-74-8866	290-0011
416	ミスイミグクラブ市原	市原市五所1966-1	0436-40-7801	290-0066
417	長谷川ライディングファーム	市原市山口563-1	0436-50-9550	290-0558
418	ホリデイスボーツクラブ市原五井店	市原市更級1-8-14	0436-20-7700	290-0050
419	セントラルスボーツクラブ館山	館山市館山83-2	0470-22-6655	294-0036
420	館山カントリークラブ	館山市坂井772-54	0470-29-1111	294-0311
421	館山ヤングボウル	館山市北条1564	0470-22-6611	294-0045
422	館山ゴルフ倶楽部	館山市山本1160	0470-23-8210	294-0014
423	(株)アコーディアAH02房州カントリークラブ	館山市藤原1128	0470-28-1211	294-0224
424	KCCスイミグクラブ	鴨川市横渚1703-1	04-7093-5530	296-0001
425	鴨川カントリー倶楽部	鴨川市和泉2607	04-7093-4567	296-0045
426	民宿北原館	南房総市久枝543	0470-57-2215	299-2216
427	民宿かわな館	南房総市高崎1366	0470-57-2365	299-2223
428	三和開発(株)コスモクラシッククラブ	南房総市平塚乙2-404	0470-58-0311	299-2202
429	光崎アリーナ	南房総市富浦町豊岡69	0470-33-2118	299-2402
430	ゴルフレンジ東清	木更津市犬成434-1	0438-98-2500	292-0033
431	きみさらずゴルフリンクス	木更津市真里谷2935-7	0438-53-6100	292-0201
432	きさらびアートスタジオ	木更津市朝日1-3-2	0438-25-5435	292-0055
433	サンライズゴルフクラブ	木更津市下烏田211	0438-37-2100	292-0816
434	山戸もと子芸術学院	木更津市新田1-4-23	0438-22-4717	292-0832
435	宮崎恵子バレエ研究所	木更津市貝渚2-3-5	0438-25-4180	292-0833
436	ダンスワーク	木更津市大久保3-3-11	0438-36-1388	292-0815
437	カーブスイオンタウン木更津	木更津市請西南2-27-1	043-842-1220	292-0807
438	クラシコバレエ教室	木更津市太田4-15-21	090-4738-1411	292-0044
439	ジャパンPGAゴルフクラブ	君津市平田223	0439-37-3700	292-1167
440	クイーンダンススクール	君津市東坂田2-7-2	0439-54-7582	299-1144
441	上総モナークカントリークラブ	君津市柳城856-2	0439-29-3100	292-0515
442	ゴールド木更津カントリークラブ	君津市大野台765-2	0439-70-5111	292-1151
443	亀山湖カントリークラブ	君津市川俣旧川俣346-2	0439-39-3232	292-0524
444	合気道君津道場	君津市北久保2-7-18	0439-55-2006	299-1164
445	千石台オートキャンプ場	君津市黄和田畑2245-16	0439-39-2743	292-0537

NO	施設の名称	施設の所在地	電話番号	郵便番号
446	ベイシティ・バレエアカデミー	君津市南久保2-1-4	0439-57-0727	299-1154
447	上総富士ゴルフクラブ	君津市大坂富士山1639	0439-29-2711	292-0511
448	新君津ベルグリーンカントリー倶楽部	君津市東猪原12	0439-70-5130	292-1161
449	(株)マザー牧場	富津市田倉940-3	0439-37-3211	299-1601
450	南総ヒルズカントリークラブ	富津市田倉865-1	0439-68-1131	299-1731
451	金谷国際射撃場	富津市金谷625	0439-69-2560	299-1861
452	富津スターレーン	富津市大堀1750	0439-87-2371	293-0001
453	(株)アマハホースクラブ	富津市岩坂513-1	0439-67-1168	299-1608
454	総丘カントリー倶楽部	富津市田原1021	0439-68-1351	299-1755
455	東京ベイサイドゴルフコース	富津市竹岡4277-2	0439-67-2611	299-1621
456	プリストルヒルゴルフクラブ	富津市亀沢619	0439-86-6180	293-0051
457	ビーパンプ	富津市西川970	090-6011-5066	293-0013
458	カーブスイオンモール富津	富津市青木1-5-1イオンモール1F	0439-27-1710	293-0012
459	ならわロイヤルゴルフ	袖ヶ浦市奈良輪2536	0438-62-5005	299-0263
460	39ゴルフレンジ	袖ヶ浦市川原井2039	0438-75-8562	299-0201
461	東京湾カントリークラブ	袖ヶ浦市蔵波1147	0438-63-3211	299-0243
462	カメリアヒルズカントリークラブ	袖ヶ浦市大竹265	0438-75-4111	299-0221
463	木更津ゴルフクラブ	袖ヶ浦市下宮田216	0438-75-5988	299-0223
464	国際空手道連盟総武館	袖ヶ浦市神納315-3	0438-62-7967	299-0257

10 劇場、音楽堂等

NO	施設の名称	施設の所在地	電話番号	郵便番号
1	千葉県文化会館	千葉市中央区市場町11-2	043-222-0201	260-8661
2	青葉の森公園芸術文化ホール	千葉市中央区青葉町977-1	043-266-3511	260-0852
3	千葉県東総文化会館	旭市ハ-666	0479-64-2001	289-2521
4	千葉県南総文化ホール	館山市北条740-1	0470-22-1811	294-0045
5	かずさアカデミアホール	木更津市かずさ鎌足2-3-9	0438-20-5555	292-0818
6	千葉市民会館	千葉市中央区要町1-1	043-224-2431	260-0017
7	千葉市若葉文化ホール	千葉市若葉区千城台西2-1-1	043-237-1911	264-0004
8	千葉市文化センター	千葉市中央区中央2-5-1	043-224-8211	260-0013
9	千葉市美浜文化ホール	千葉市美浜区真砂5-15-2	043-270-5619	261-0011
10	習志野市民会館	習志野市本大久保3-8-20	047-476-3213	275-0012
11	習志野市習志野文化ホール	習志野市谷津1丁目16番1号	047-479-1212	275-0026
12	八千代市市民会館	八千代市萱田町728	047-483-5111	276-0044
13	船橋市民文化ホール	船橋市本町2-2-5	047-434-5555	273-0005
14	市川市文化会館	市川市大和田1-1-5	047-379-5111	272-0025
15	行徳文化ホールI&I(行徳公会堂)	市川市末広1-1-48	047-701-3011	272-0121
16	市川市市民会館	市川市八幡4-2-1	047-335-1542	272-0021
17	浦安市文化会館	浦安市猫実1-1-2	047-353-1121	279-0004
18	浦安音楽ホール	浦安市猫実1-6-1	047-382-3035	279-0012
19	松戸市民劇場	松戸市本町11-6	047-368-0070	271-0091
20	松戸市民会館	松戸市松戸1389-1	047-368-1237	271-0092
21	松戸市文化会館(森のホール21)	松戸市千駄堀646-4	047-384-5050	270-2252
22	柏市民文化会館	柏市柏下107	04-7164-9141	277-0004
23	アミュゼ柏	柏市柏6-2-22	04-7164-4552	277-0005
24	ひまわりプラザ	柏市大島田440-1	04-7192-1111	277-0922
25	野田市文化会館	野田市鶴奉5-1	04-7124-1555	278-0003
26	櫛のホール・小ホール	野田市中野台168-1	04-7123-7818	278-0035
27	流山市文化会館	流山市加1-16-2	04-7158-3462	270-0176
28	さらい鎌ヶ谷市民会館さらいホール	鎌ヶ谷市富岡1-1-3	047-441-3377	273-0101
29	佐倉市民音楽ホール	佐倉市王子台1-16	043-461-6221	285-0837
30	成田国際文化会館	成田市土屋303	0476-23-1331	286-0021
31	四街道市文化センター	四街道市大日396	043-423-1618	284-0001
32	印西市文化ホール	印西市大森2535	0476-42-8811	270-1327
33	白井市文化会館	白井市復1148-8	047-492-1121	270-1422
34	プリミエール酒々井	印旛郡酒々井町中央台3-4-1	043-496-8681	285-0922
35	ふれあいプラザさかえ	印旛郡栄町安食938-1	0476-95-1112	270-1516
36	佐原文化会館	香取市佐原イ211	0478-55-1161	287-0003
37	多古町コミュニティプラザ文化ホール	香取郡多古町多古2855	0479-76-7811	289-2241
38	銚子市青少年文化会館(市民会館)	銚子市前宿町1046	0479-22-3315	288-0031
39	東金文化会館	東金市八坂台1-2107-3	0475-55-6211	283-0801
40	山武市成東文化会館のぎくプラザ	山武市殿台290-1	0475-82-5222	289-1324
41	山武市さんぶの森文化ホール	山武市埴谷1904-5	0475-80-9700	289-1223
42	芝山文化センター	山武郡芝山町小池973	0479-77-1861	289-1624
43	茂原市東部台文化会館	茂原市東部台1-7-15	0475-23-8711	297-0015
44	茂原市民会館	茂原市茂原101	0475-22-5072	297-0026
45	長生村文化会館	長生郡長生村岩沼2119	0475-32-5100	299-4336
46	勝浦市芸術文化交流センター	勝浦市沢倉523-1	0470-73-1001	299-5231
47	いすみ市夷隅文化会館	いすみ市深谷1968-1	0470-86-5000	298-0125
48	いすみ市大原文化センター	いすみ市大原7838	0470-63-1222	298-0004
49	いすみ市岬ふれあい会館	いすみ市岬町東中滝720-1	0470-87-8785	299-4621
50	市原市市民会館	市原市惣社1-1-1	0436-22-7111	290-0023
51	市原市勤労会館	市原市更級5-1-18	0436-25-0125	290-0050
52	鴨川市市民会館	鴨川市横渚808-33	04-7093-1131	296-0001
53	君津市民文化ホール	君津市三直622	0439-55-3300	299-1172
54	(公財)興風会興風会館	野田市野田250番地	04-7122-2191	278-0037

11 生涯学習センター

NO	施設の名称	施設の所在地	電話番号	郵便番号
1	さわやかちば県民プラザ	柏市柏の葉4-3-1	04-7140-8600	277-0882
2	千葉市生涯学習センター	千葉市中央区弁天3-7-7	043-207-5811	260-0045
3	習志野市生涯学習地区センターゆうゆう館	習志野市本大久保3-2-1	047-477-8021	275-0012
4	八千代市総合生涯学習プラザ	八千代市ゆりのき台3-7-3	047-487-3718	276-0042
5	生涯学習センターメディアパーク市川	市川市鬼高1-1-4	047-320-3333	272-0015
6	流山市生涯学習センター	流山市中110	04-7150-7474	270-0153
7	我孫子市生涯学習センター	我孫子市若松26-4	04-7182-0511	270-1147
8	鎌ケ谷市生涯学習推進センター	鎌ケ谷市富岡2-6-1	047-446-1111	273-0101
9	匝瑳市生涯学習センター	匝瑳市今泉6489-1	0479-67-1264	289-3182
10	市原市生涯学習センター	市原市五井中央西1-1-25	0436-20-1180	290-0081
11	君津市生涯学習交流センター	君津市久保2-13-2	0439-50-3980	299-1152