8. 貯 水 状 況

(1) 水 源 図

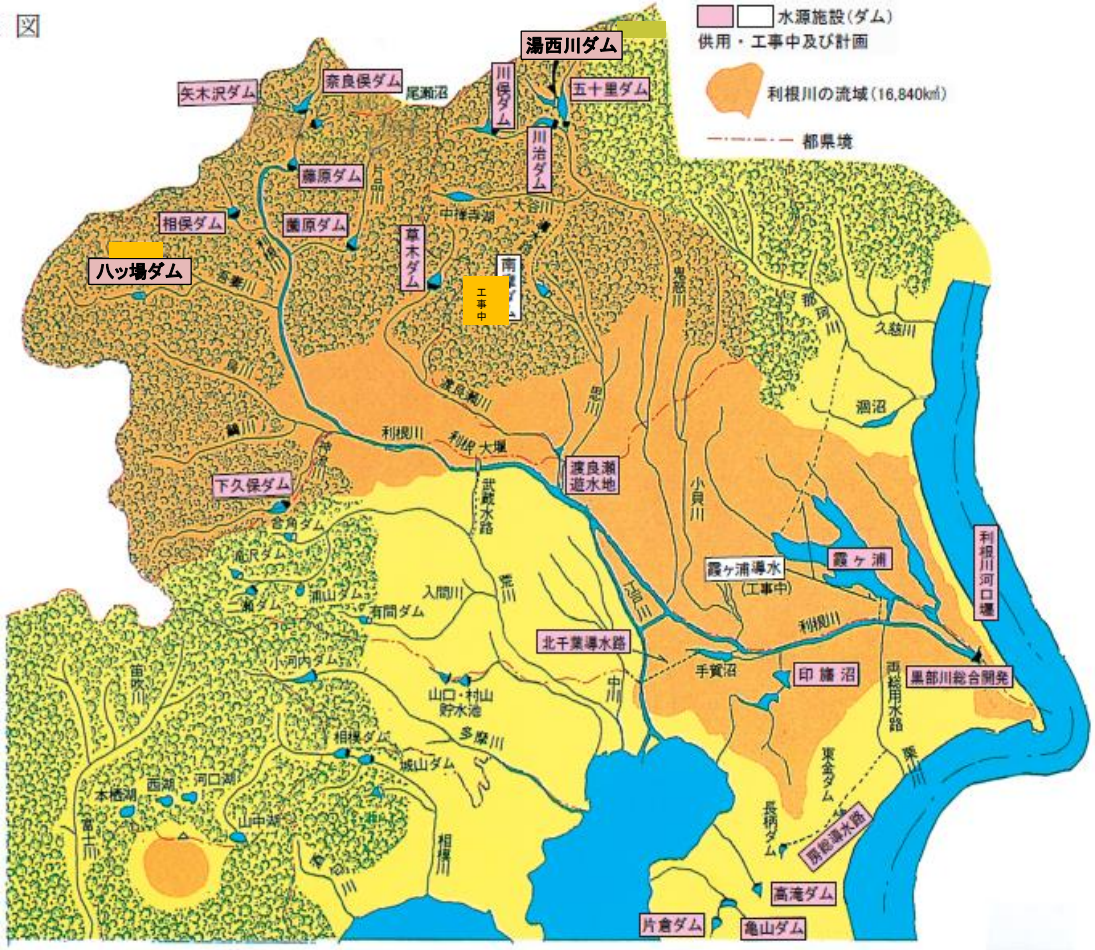
水源施設(ダム)
供用・工事中及び計画
利根川の流域(16,840㎢)
都県境
湯西川ダム
矢木沢ダム
奈良俣ダム
尾瀬沼
川俣ダム
五十里ダム
川治ダム
藤原ダム
相俣ダム
薗原ダム
草木ダム
中禅寺湖
大谷川
ハッ場ダム
工事中
南
利根川
大堰
渡良瀬遊水地
武蔵水路
下久保ダム
合角ダム
滝沢ダム
浦山ダム
二瀬ダム
有間ダム
入間川
荒川
小河内ダム
山口・村山貯水池
多摩川
相模ダム
城山ダム
相模川
本栖湖
西湖
河口湖
山中湖
富士川
笛吹川
鬼怒川
小貝川
久慈川
涸沼
霞ヶ浦導水(工事中)
霞ヶ浦
利根川河口堰
北千葉導水路
手賀沼
印旛沼
黒部川総合開発
両総用水路
東金ダム
長柄ダム
房総導水路
高滝ダム
片倉ダム
亀山ダム