



2022年 千葉県観光情報7月号

【発表：2022.06.21】

(公社)千葉県観光物産協会

〒260-0015 千葉市中央区富士見 2-3-1 塚本大千葉ビル9階

TEL(043)225-9170/FAX(043)225-9198

【ご注意】令和4年6月16日現在の情報を掲載しています。
新型コロナウイルス感染症の感染拡大防止等のため、千葉県内の観光施設が
臨時休業や営業時間変更、イベントが中止・延期となる場合があります。
最新情報は、各施設・イベントの公式ホームページ等でご確認ください。

● 施設情報

No.	施設名	所在地	ページ
1	「アクアベンチャー」リニューアルオープン/清水公園	野田市	P1
2	葉武里 tasso の森店オープン/tasso の森の駅	袖ヶ浦市	P2

● イベント

No.	内容	期日・期間	会場	ページ
1	千葉ポートタワー夏休みイベント/千葉ポートタワー	7/16~8/28	千葉市	P3
2	7月のイベント/ふなばし三番瀬環境学習館	7/16~8/31	船橋市	P4
3	7月のイベント/ふなばしアンデルセン公園	7/3・9・10 他	船橋市	P5~6
4	あけぼの山農業公園 夏まつり/あけぼの山農業公園	7/23	柏市	P7
5	第106回柏市音楽家協会定期演奏会 バロックアルバム ~バッハ・ヘンデル・ペルゴレージの魅力~ 祈りから希望へ/アミュゼ柏	7/18	柏市	P8
6	旬の野菜の収穫体験/農菜土	7/30・31、8/6・7	柏市	P9
7	味覚狩りへようこそ! なし・ぶどうの郷へ/鎌ヶ谷市観光農業組合 加盟園	7月上旬~10月上旬頃	鎌ヶ谷市	P10
8	成田うなぎ祭り/成田山表参道~印旛沼周辺地域および市内外各所	7月中旬~8月下旬	成田市	P11
9	ゆめぼくひまわりタウン/成田ゆめ牧場	7月下旬~8月下旬	成田市	P12
10	プラチナアワー 他/白井市文化センター・プラネタリウム	7/7・9 他	白井市	P13
11	はす祭り/水郷佐原あやめパーク	7/2~8/14	香取市	P14
12	山武市サマーカーニバル/蓮沼海浜公園展望塔前広場	7/30	山武市	P15
13	昆虫ドーム/長柄町都市農村交流センター	7/2・3・9・10 他	長柄町	P16
14	南九十九里はまぐり祭り/一宮海水浴場	7/23	一宮町	P17
15	観光地曳網/新浜海岸	7/31、8/7・13	一宮町	P18
16	陶風鈴展/海の駅九十九里	6/18~8月下旬	九十九里町	P19

17	ハワイアン風サマーブッフェ・サーフ&ターフ ガーデンBBQ ／国民宿舎サンライズ九十九里	7/23～8/22	九十九里町	P20
18	たてやま海まちフェスタ ／“渚の駅”たてやま、館山港（館山夕日栈橋、耐震岸壁）	7/18	館山市	P21
19	「桃色吐息」観賞&ブルーベリー摘み／マザー牧場	7月～9月	富津市	P22
20	ゆりの里「夏の感謝祭」／袖ヶ浦市農畜産物直売所「ゆりの里」	7/16	袖ヶ浦市	P23

● 花火大会

No.	内 容	期日・期間	会 場	ページ
1	館山観光まつり館山湾花火大会	8/8	館山市	P24
2	鴨川市納涼花火鴨川大会	7/29	鴨川市	P24
3	連夜の花火 in 天津小湊 2022	8/1～20	鴨川市	P24
4	マザー牧場「打ち上げ花火」	7/31、8/6 他	富津市	P25

● レジャープール

No.	内 容	会 場	ページ
1	蓮沼ウォーターガーデン	山武市	P26

● 花情報（ヒマワリ）

No.	内 容	会 場	ページ
1	【北 総】成田ゆめ牧場	成田市	P27
2	【北 総】風車のひまわりガーデン	佐倉市	P27

● 県民の森

No.	内 容	会 場	ページ
1	《千葉県立館山野鳥の森》夏の涼を演出！竹灯籠イルミネーションを作ろう 他	館山市	P28
2	《千葉県立内浦山県民の森》アジサイハイキング	鴨川市	P29
3	《千葉県立清和県民の森》森と海のランブシェード作り	君津市	P30

● 美術館・博物館

No.	内 容	会 場	ページ
1	《千葉県立美術館》第三期コレクション展	千葉市	P31
2	《千葉県立中央博物館》令和4年度特別展「鯨」	千葉市	P32～33
3	《千葉市立加曽利貝塚博物館》 夏休み子ども向け展示「調べて発見！わたしのまちの縄文時代 2022」	千葉市	P34
4	《八千代市立郷土博物館》ミニ展示「八千代市の動物」	八千代市	P35
5	《千葉県立関宿城博物館》体験教室「河川敷のいきものさがし（小学生向け）」	野田市	P36
6	《航空科学博物館》企画展示「JAL リニア計画～HSST～」 他	芝山町	P37～38
7	《城西国際大学水田美術館》MADE IN OCCUPIED JAPAN ① アメリカに渡った陶製人形	東金市	P39
8	《千葉県立中央博物館分館 海の博物館》 令和4年度収蔵資料展「九十九里浜の海の生きもの」	勝浦市	P40～41

※その他のイベント・お祭り等の情報につきましては千葉県公式観光物産サイト「まるごとe!ちば」
(<http://maruchiba.jp/>)で紹介しています。

千葉県公式観光物産サイト「まるごとe!ちば」



<https://maruchiba.jp/>



まるごとe!ちば 千葉県観光物産情報
@maruchiba



まるごとe!ちば(千葉県観光物産協会)
@marugoto_chiba



千葉県公式観光物産 英語サイト
「Visit Chiba」

<https://www.visitchiba.jp/>



多言語フェイスブック

「Visit Chiba Japan - Global」
@Visit.Chiba.Japan



英語インスタグラム

「visit_chiba_japan」
@visit_chiba_japan



英語フェイスブック

「Visit Chiba Japan - English」
@Visit.Chiba.Japan.English





7月1日（金）に清水公園内にあるアクアベンチャーがリニューアルオープンします。じゃぶじゃぶ池の真ん中にある巨大な遊具には水が溜まるとバッシュンと滝のように水を降り注ぐ大きなバケツがあり、これからの暑い季節、来場者を楽しませてくれます。

また、すべり台やいろいろな形の噴水、頭とカラダを使って謎解きをしながらゴールを目指す迷路などもあり、小さなお子さんから大人まで安心して遊べます。ぜひ、ご来場ください。

- ・期 間：7月1日（金） リニューアルオープン
- ・場 所：清水公園／野田市清水906
- ・料 金：6月1日（水）～9月30日（金）
大人（中学生以上）1,400円、小人（3歳以上）1,200円、シルバー700円
10月1日（土）～5月31日（水）
大人（中学生以上）1,000円、小人（3歳以上）800円、シルバー500円
- ・交 通：【電車】東武アーバンパークライン（東武野田線）清水公園駅西口下車徒歩10分
【車】常磐自動車道流山ICから松戸野田道路経由約12km
常磐自動車道柏ICから国道16号線経由約12km
国道4号線（越谷）から野田街道経由約12km
- ・U R L：<https://www.shimizu-kouen.com/>

お問い合わせ

（株）千秋社・清水公園管理事務所
TEL 047(125)3030／FAX 047(122)1670／E-mail info@shimizu-kouen.com



葉武里 tasso の森店オープン

／tasso の森の駅店〔袖ヶ浦市〕



【葉武里定食（tasso の森）】



【店舗前風景（フードコート内）】

この度、海の駅九十九里で人気の「葉武里」（サンライズ九十九里直営）が、tasso の森の駅内フードコートにオープンしました。海の駅九十九里で培った千葉県産海の幸を中心とした新鮮食材からなるメニューの数々を取りそろえております。海の駅で一番人気の「葉武里定食」も tasso の森の駅店用にアレンジを加え登場します。獲れたて新鮮な千葉の海の幸をぜひお楽しみください。

みなさまのお越しを、スタッフ一同心からお待ち申し上げております。

- ・期 日：6月11日（土） グランドオープン
- ・場 所：tasso の森の駅店／袖ヶ浦市上泉1197
- ・メニュー（一部）：①葉武里定食：¥1,650

②勝浦釣り金目鯛煮魚定食：¥2,500

③調理長おすすめセット：¥1,500

※ 消費税込みの表記になります。

内容、ご料金に関して詳しくは、サンライズ九十九里にてご確認ください。

- ・交 通：【電車】JR 内房線姉ヶ崎駅から姉ヶ崎線（日東交通バス）茅野行き乗車天羽田杉浦下車徒歩5分
直近のバスの運行状況に関しては直接バス会社にお問い合わせください。

【車】姉崎袖ヶ浦 IC から県道24号線を東京ドイツ村方面に進み3分

- ・U R L： <https://kisarazu.vivinavi.com/>

お問い合わせ 国民宿舎サンライズ九十九里 TEL 0475(76)4151



- 千葉ポートタワーと観光船の共通パスの発売
タワーと観光船をお得に巡ることができる共通パスを発行。
・期日：夏休みフェスタ期間中の土曜日、日曜日、祝日
- 屋上オープンデッキ開放
通常開放しないタワー屋上を特別に開放。ダイナミックダンパーの見学。
・期日：夏休みフェスタ期間中の土曜日、日曜日、祝日
- 子ども縁日
・期間：8月13日（土）～15日（月）
- 紙芝居公演
・期日：7月24日（日）、8月14日（日）
- 展望レストランで楽しむ、スペシャルカクテルと COOL な音楽
展望レストラン「SEAGULL KITCHEN」。期間中の金曜日は、DJによる“COOL”な音楽を楽しみながら、スペシャルカクテルやドリンクをご提供。「日本夜景遺産」にも認定された地上109mからの夜景を見ながら、DJ生演奏での特別な夜を。
・日時：7月29日（金）、8月5日（金）・12日（金）・19日（金）・26日（金） 17:00～

-
- ・期 間：7月16日（土）～8月28日（日）
 - ・場 所：千葉ポートタワー／千葉市中央区中央港1
 - ・入 館 料：大人420円、小・中学生200円
 - ・交 通：【電車】JR 京葉線・千葉都市モノレール千葉みなと駅下車徒歩12分
【車】東関東湾岸習志野 IC 下車約20分または、京葉道路幕張 IC 下車約20分
 - ・U R L：<http://www.chiba-porttower.com/>

お問い合わせ 千葉ポートタワー TEL 043(241)0125／FAX 043(203)1588



- 夏の特別展「大東京湾展2022 東京湾へ出かけよう」
プロジェクションマッピング、標本展示、釣りゲームなど、楽しい展示を通して、東京湾の産業・環境・文化を知ることができます。
 - ・期間：7月16日（土）～8月31日（水）
 - ・セット：一般700円、高校生500円、市外小・中学生400円、市内小・中学生300円、未就学児無料
 - ・料金：400円（小学生以上）

- ・場 所：ふなばし三番瀬環境学習館／船橋市潮見町40
- ・料 金：有料スペース利用料／一般400円、高校生200円、小・中学生100円
船橋市内在住・在学の小・中学生、未就学児無料
- ・休 館 日：原則月曜日（祝日・休日と重なった場合は次の平日）
※ 季節により変更、詳しくはWebをご覧ください
- ・交 通：【電車】JR 総武線船橋駅南口（京成船橋駅）又は、JR 京葉線二俣新町駅（二俣新道バス停）
から京成バスシステム船橋海浜公園行き終点下車
【車】京葉道路原木 IC 原木側出口から信号（一つ目）を左折、船橋中央埠頭へ直進
- ・駐車料金：普通車500円
- ・U R L：公式ホームページ <https://www.sambanze.jp/>

お問い合わせ

ふなばし三番瀬環境学習館 担当：山口、小澤、和田
TEL 047(435)7711／FAX 047(435)7712／E-mail pr@sambanze.jp

- ラベンダースティック作り

- ・ 期 日：7月3日（日）
- ・ 時 間：①10：00～12：00、②14：00～16：00
- ・ 内 容：園内で収穫したラベンダーを使って、香りのよいスティックを作ります。
- ・ 場 所：メルヘンの丘ゾーン コミュニティーセンター
- ・ 費 用：200円



- ラベンダー花穂プレゼント

- ・ 期 日：7月9日（土）・10日（日）
- ・ 時 間：①10：30～11：30、②13：30～14：30
- ・ 場 所：メルヘンの丘ゾーン 風車前芝生広場
※ 雨天時コミュニティーセンター
- ・ 内 容：ラベンダーの花穂をひとつかみ程度（約50本）プレゼント
※ 数に限りがあります。なくなり次第終了となりますのでご了承ください。



- ひまわりまつり

- ・ 期 間：7月16日（土）～8月31日（水）
- ・ 内 容：園内が約2万株のひまわりで彩られるほか、メルヘンの丘ゾーンに広さ約600㎡のひまわりめいろがオープンします。



- 自然観察会「里山の生き物」

- ・ 日 時：7月17日（日） 10：00～12：00
- ・ 場 所：自然体験ゾーン 里山の水辺
- ・ 定 員：15名
- ・ 対 象：小学生
- ・ 内 容：7月1日（金）から電話受付



- 食虫植物のふしぎ展・即売会

- ・ 期 間：7月23日（土）～31日（日）
- ・ 場 所：メルヘンの丘ゾーン コミュニティーセンター
- ・ 内 容：食虫植物などの展示と即売



- 食虫植物の栽培講習会

- ・ 期 日：7月23日（土）
- ・ 時 間：①ハエトリソウの栽培講習会・捕虫実験／10：30～
②ウツボカズラの挿し木実演・栽培講習会／14：00～
- ・ 定 員：各回8名
- ・ 費 用：①1,000円、②1,500円
- ・ 申 込：7月1日（金） 9：00から予約専用電話(047(457)6661)で先着受付

● 7月の花

園内はインパチェンス、ペゴニア、ニチニチソウなど約150種類10万株の草花で彩られます。このほからベンダー（上旬まで）、アジサイ（中旬まで）、ヒマワリ（中旬から）などが順次見ごろを迎えます。

※ 状況によりイベントの延期や中止がございます。詳しくは公式ホームページをご確認ください。

※ 7月の休園日：4日（月）、11日（月）

※ 7月18日（月・祝）は中学生以下入園無料

-
- ・場 所：ふなばしアンデルセン公園／船橋市金堀町525
 - ・料 金：入園料金のみ〔一般900円、高校生（生徒証提示で）600円、小・中学生200円、幼児100円〕
 - ・交 通：【電車】新京成線三咲駅からバス アンデルセン公園・セコメディック病院行きで約15分アンデルセン公園下車徒歩1分

お問い合わせ	ふなばしアンデルセン公園 TEL 047(457)6627／FAX 047(457)6140
--------	--



今年も職員総出の手作り夏まつりを開催します。

ヨーヨー釣り、射的、お菓子釣り、昔の遊びコーナーなど小さなお子様も楽しめるゲームコーナーのほか、キッチンカーによるフードコーナーも予定しています。

また、7月下旬には風車前花畑のヒマワリが咲き出し、見頃を迎えます。

-
- ・期 日：7月23日（土） ※ 雨天時24日（日）に延期
 - ・場 所：あけぼの山農業公園／柏市布施2005-2
 - ・料 金：入場料無料、イベント参加は有料
 - ・交 通：【電車】JR 常磐線我孫子駅北口から阪東バスあけぼの山農業公園行き終点下車徒歩1分
又はあけぼの山公園入口行き終点下車徒歩7分
【車】常磐道柏ICから公園まで約8km（約20分）
 - ・U R L：<https://www.akebonoyama-nougyoukouen.jp/>

お問い合わせ あけぼの山農業公園 TEL 0471(33)8877



第106回柏市音楽家協会定期演奏会 バロックアルバム

～バッハ・ヘンデル・ペルゴレージの魅力～ 祈りから希望へ

／アミュゼ柏（柏市）



音楽を聴きに行きませんか。コロナ禍で人の温もりを肌で感じる機会が激減してしまいました。

多くの方が亡くなり、私たちは深い悲しみの中にいます。悲しみに寄り添い、嬉しい時は共に喜び、楽しく人々が集う、それが音楽の役割かと私たちは考え続けています。バッハ、ヘンデル、ペルゴレージ、数百年の時を経ても色あせることなく、今なお私たちの心に希望を灯してくれる、3人の音の世界に心を寄せ、ここに共に生きる喜びを分かち合いませんか。

- ・日 時：7月18日（月・祝） 開場13：30、開演14：00
- ・場 所：アミュゼ柏 クリスタルホール／柏市柏6丁目2-22
- ・料 金：全席自由席 一般2,000円、高校生以下1,000円
- ・交 通：【電車】JR 常磐線柏駅東口下車徒歩7分
- ・U R L： <https://kashiwa-music.org/20220718/>

お問い合わせ 柏市音楽家協会 TEL 090(2456)1578



四季を通じて、田植え・稲刈り・そら豆・枝豆・とうもろこし・落花生・さつまいも等、首都圏とは思えない自然に囲まれた畑で旬の野菜の収穫体験を実施しています。採れたての野菜は味も格別です。

今回は、とうもろこしの収穫体験です。農家さんからの説明やレクチャーもあり・楽しく収穫体験ができます。

- ・期 日：とうもろこし／7月30日（土）・31日（日）、8月6日（土）・7日（日）
- ・開催時間：9：00～10：00、10：00～11：00、11：00～12：00
- ・場 所：大山農園／柏市手賀1124付近
- ・対 象：どなたでも
- ・定 員：各回50名（先着）
- ・申 込：7月2日（土） 9：00～
必要事項（氏名、住所、連絡先）と参加人数と希望時間をご記入のうえ、農菜土へファックス【04(7137)7318】または、農菜土ホームページで申込。
- ・料 金：入場料：1組5名まで1,000円
体験料：1本300円（5本から受付）
- ・持 ち 物：長靴、手袋、汚れてもよい服装
- ・U R L：<https://www.no-side-kashiwa.com/>

お問い合わせ

農菜土 TEL 04(7137)7318／FAX 04(7137)7318

E-mail taiken@no-side-kashiwa.com



味覚狩りへようこそ！なし・ぶどうの郷へ

／鎌ヶ谷市観光農業組合加盟園〔鎌ヶ谷市〕



鎌ヶ谷の特産品である梨狩りをはじめ、ぶどう狩り、桃もぎとり、ブルーベリー摘み取りをお手頃な値段で堪能できます。ご家族連れやお友達同士での行楽に大変喜ばれています。

フルーツシティかまがやで味覚狩りを楽しんでみませんか。

◆ ブルーベリーつみ取り

・時 期：7月上旬～8月20日頃（10：00～17：00）

・料 金：つみ取り料金30分 中学生以上1,200円（300g）、小学生700円（200g）、
幼児（3歳～）500円（100g）

◆ 桃もぎとり

・時 期：第1期／6月25日（土）～7月17日（日）（8：30～16：00）

第2期／7月26日（火）～（なくなり次第終了）月曜休業。

・料 金：入園料もぎとり料金1,500円（桃4個）

◆ ぶどう狩り

・時 期：8月中旬～10月中旬頃（9：00～17：00）

◆ なし狩り

・時 期：8月下旬～10月上旬頃（9：00～17：00）

・料 金：なし・ぶどう狩り共に小学生以上1,000円、幼児（3歳以上）600円

※ 各園によって対応が異なります

※ 気象条件や生育状況により多少前後することがあります。

・場 所：鎌ヶ谷市観光農業組合加盟園

・交 通：各農園により異なるため、お問い合わせください。

・U R L：<http://kamagayasikankounougyoukumiai.info/>

お問い合わせ

鎌ヶ谷市観光農業組合（鎌ヶ谷市農業振興課内）

TEL 047(445)1141(内線 545)／FAX 047(445)2078



成田うなぎ祭り

／成田山表参道～印旛沼周辺地域および市内外各所〔成田市〕

成田山表参道は、距離にして800m、徒歩約15分で、古くからの旅館や料理店が軒を連ねています。市内の多くの飲食店がうなぎ料理をメニューに取り入れています。これだけの密度でうなぎ屋さんが密集している例は全国でも珍しく、成田が「うなぎの街」と呼ばれる所以です。

7月中旬から8月下旬までの「成田うなぎ祭り」では、飲食店やみやげ物店、宿泊施設など例年100以上の店舗が参加するスタンプラリーを開催し、応募すると成田ならではの素敵な賞品が当たります。

皆さんもぜひこの機会に、表参道の街歩き・お店めぐりをお楽しみください。

※ イベントの日程については施設HPにてご確認ください。

※ 状況により内容が変更となる場合があります。

- ・ 期 間：7月中旬～8月下旬
- ・ 場 所：成田山表参道～印旛沼周辺地域及び市内外各所
- ・ 交 通：【電車】JR 成田線成田駅または、京成線京成成田駅下車

お問い合わせ (一社) 成田市観光協会 TEL 0476(22)2102

今年のひまわり畑は「街」をテーマに初開催。いつもの迷路とは違った楽しみ方ができちゃうかも。

背が高く迫力のあるハイブリッドサンフラワーによる「Tall ひまわり畑」と、背が低く可愛い花をつけるサンフィニティによる「Short ひまわり畑」2種類のひまわりが登場。期間中それぞれ会場を変えながら順次オープンします。

● Tall ひまわり畑

今年は計5会場、期間総数10万本のひまわりが咲き誇ります。

背の高いひまわりと背比べショットはいかがですか。

“映え”間違いなしのフォトスポットも登場予定です。

- ・期 間：7月下旬～8月下旬
- ・時 間：10:00～16:00（最終入場15:30）
- ・料 金：350円



● Short ひまわり畑

背が低いので、小さなお子様やわんちゃんの写真撮影にぴったり。

期間中、2つの会場が登場します。

- ・期 間：7月下旬～8月下旬
- ・時 間：営業時間中
- ・料 金：無料



※ 各イベントの参加料金は牧場入場料別途

-
- ・場 所：成田ゆめ牧場／成田市名木730-3
 - ・入場料：大人（中学生以上）1,450円、小人（3歳以上）700円、シニア（65歳以上）1,250円
 - ・交 通：【電車】JR 成田線滑河駅から無料送迎バス10分（運行時間はお問い合わせください）
【車】圏央道下総ICから約2分
 - ・U R L： <https://www.yumeokujo.com/>

お問い合わせ 成田ゆめ牧場 TEL 0476(96)1001／FAX 0476(96)1055



● プラネタリウム投映（約45分間）

土、日曜、日曜以外の祝日、夏休み投映（7月21日（木）～8月31日（水））中の水～日曜日
11:30～ ロイヤアワー「ぼくたち惑星8きょうだい」

太陽系の惑星たちについて、太陽先生の授業で、楽しく学びましょう。星座解説もあります。

15:00～ アストロアワー「ヘルクレス座物語」

12の冒険を成し遂げた、ギリシャ神話一の勇者ヘルクレス。その波乱の生涯をたどります。夏の星座解説もあります。

料金：大人350円、子ども160円

● プラチナアワー（約45分間）

懐かしい音楽と共に、きらりと光る天文のお話しと星空を楽しむ大人向けの投映です。

今回のお話は「知っている就差がつく天文用語」です。

日時：7月7日（木） 11:00～、9日（土） 13:30～

料金：大人350円

● どなたでも学習投影（約60分間）

小・中学校の理科で習う天文・宇宙の内容についての投映です。今回は小学校4年生で学習する「夏の星の明るさと色星の位置変化」です。星座の紹介もあります。大人の方もどうぞ。

日時：7月23日（土） 13:30～

料金：大人350円、子ども160円

● 特別展「はやぶさ2」のお土産 リュウグウのサンプル（レプリカ）はこれだ！

小惑星探査機「はやぶさ2」が、52億kmの距離を旅してもたらした小惑星リュウグウのサンプル（レプリカ）を展示します。小さな石粒から、太陽系の謎に迫り科学や技術を追求する楽しみを実感しましょう。

期間：7月1日（金）～8月28日（日）

場所：白井市郷土資料館（文化センター図書館棟3階 入館無料）

【プラネタリウムの観覧券は、各回とも投映開始30分前から文化センター図書館棟3階窓口で発売します】

・場 所：白井市文化センター・プラネタリウム／白井市復1148-8

・交 通：【電車】北総線白井駅北口下車徒歩15分

【車】国道16号白井交差点から5分（無料駐車場230台）

・U R L：<https://www.center.shiroi.chiba.jp/planet/>

※ 新型コロナウイルス感染症拡大防止のため、事業や定員を変更する場合がありますので、お問い合わせください。

お問い合わせ 白井市文化センター・プラネタリウム TEL 047(492)1125



約300品種の花ハスを栽培し、品種数では日本一の規模を誇ります。2,000年前の種から発芽した大賀ハスや花弁の数が1,000枚以上ある千弁蓮など非常に珍しい花を見ることができます。

日本一のハスをぜひご覧ください。

-
- ・期 間：7月2日（土）～8月14日（日） ※ 期間中は無休
 - ・時 間：8：00～16：30
 - ・場 所：水郷佐原あやめパーク／香取市扇島1837-2
 - ・入 園 料：大人（15歳～65歳未満）600円、65歳以上500円、小中学生300円
 - ・交 通：【車】 東関東自動車道佐原香取 IC から30分又は大栄 IC から30分
圏央道神崎 IC から25分
無料駐車場500台、大型バス30台
 - ・U R L： <https://ayamepark.jp/>

お問い合わせ

水郷佐原あやめパーク TEL 0478(56)0411

香取市商工観光課 TEL 0478(50)1212



蓮沼海浜公園展望塔前広場で例年開催されているカーニバルですが、台風や新型コロナウイルス感染症の影響により5年ぶりの開催になります。今年度は、新型コロナウイルス感染症等の感染防止対策を十分に実施したうえで開催します。

ステージパフォーマンスや様々な出店により会場はにぎわい、イベントのフィナーレには、海岸から打ち上げられる花火が夜空を彩ります。

-
- ・日 時：7月30日（土） 15：00～
 - ※ 打上花火は19：30～
 - ※ 当日の状況により打上時間が変更になる場合があります。
 - ・場 所：蓮沼海浜公園展望塔前広場／山武市蓮沼曙
 - ・料 金：無料
 - ・交 通：【電車】JR 総武本線横芝駅から千葉交通蓮沼循環バス南浜海岸下車徒歩5分
 - ・U R L：<https://www.city.sammu.lg.jp/page/dir004397.html>
 - ※ 順次イベント情報を更新していきます。

お問い合わせ

山武市サマーカーニバル実行委員会事務局（山武市商工観光課内）
TEL 0475(80)1202



ドーム内で放し飼いにされたカブトムシを見て、触って、育てて大感動！お子様の夏の思い出づくりや自由研究の題材に、大好評の自然の教科書です。

- ・期 日：7月2日（土）・3日（日）・9日（土）・10日（日）・16日（土）・17日（日）、
7月18日（月・祝）～8月14日（日）は毎日
※ 上記の日程でも、昆虫の状況や天候（雨天）・気温（猛暑日）等の状況により、臨時休業する場合がございます。
昆虫の発生状況により、8月14日以前に閉園する場合がございます。発生のピークは7月下旬～8月上旬です。お早めにお出かけください。
- ・時 間：午前の部／9：00～12：00（11：30最終受付）
午後の部／13：00～16：00（15：30最終受付）
- ・場 所：長柄町都市農村交流センター／長生郡長柄町山之郷70-15
- ・料 金：200円（3歳以上） ※ カブトムシの持ち帰りは別料金
- ・交 通：【電車】JR 内房線浜野駅東口からロングウッドステーション行き（約30分）
自然休暇村下車
JR 外房線茂原駅南口からロングウッドステーション行き（約30分）
自然休暇村下車
【車】京葉道路蘇我 IC から国道14号（茂原街道）経由で約30分
圏央道茂原長柄スマート IC から国道14号（茂原街道）経由で約10分
- ・U R L：<http://wakuwaku-nagara.com/>



一宮海水浴場の海開きに合わせて開催されます。九十九里地域の名産「九十九里地はまぐり」が堪能できるイベントです。暑い夏空の下で新鮮な焼きはまぐりを味わってください。

- ・期 日：7月23日（土）
- ・場 所：一宮海水浴場／長生郡一宮町一宮10230付近
- ・料 金：無料
- ・交 通：【電車】JR 外房線上総一ノ宮駅下車徒歩約30分
【車】九十九里有料道路白子料金所から車で約10分
- ・U R L：<https://ichinomiya.org>

お問い合わせ

一宮町観光協会 TEL 0475(42)1425／FAX 0475(40)1075
E-mail shokan@town.ichinomiya.chiba.jp



九十九里地域ならではの伝統漁「地曳網」を体験しよう。とれた魚は持ち帰れます。

- ・日 時：7月31日（日）、8月7日（日）・13日（土） 10:00～
- ・場 所：新浜海岸／長生郡一宮町一宮地先
- ・料 金：無料
- ・交 通：【電車】JR 外房線上総一ノ宮駅下車徒歩約30分
【車】九十九里有料道路白子料金所から車で約10分
- ・U R L：<https://ichinomiya.org>

お問い合わせ

一宮町観光協会 TEL 0475(42)1425／FAX 0475(40)1075

E-mail shokan@town.ichinomiya.chiba.jp

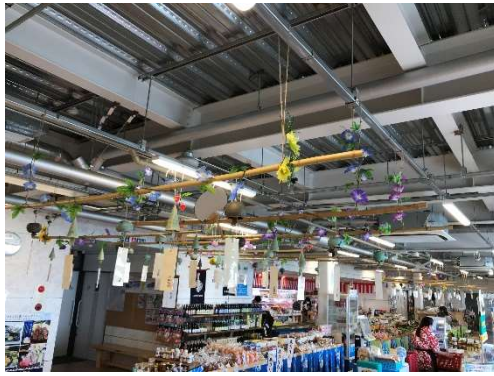

海をイメージした貝殻模様の陶風鈴は一つ一つ手作りで焼き上げた作品で、色・形・音色に個性があり、優しい音色と涼を奏でる日本の夏を感じられる「陶風鈴」を約200個、展示販売いたします。

- ・ 期 間：6月18日（土）～8月下旬
- ・ 場 所：海の駅九十九里／九十九里町小関2347ー98
- ・ 料 金：展示作品見学は無料、1点2,000円で販売
- ・ 交 通：【電車】JR 東金線東金駅から本須賀行きバス海の駅九十九里下車
【車】東金九十九里有料道路九十九里 IC から車で8分
- ・ U R L : <https://uminoeki99.com>

お問い合わせ

海の駅九十九里 TEL 0475(76)1734／FAX 0475(76)4141
E-mail uminoeki_info@welcomechiba.jp



ハワイアン風サマーbuffe・サーフ&ターフ ガーデンBBQ

／国民宿舎サンライズ九十九里（九十九里町）



今年の夏のサンライズ九十九里は、「ハワイアン」がテーマ。千葉県食材なかでも房総地域の食材にこだわっただけでなく、彩りも豊かな「ハワイアン風サマーbuffeプラン」に加え、夏の九十九里を贅沢に味わう大人の会席コース「彩り会席プラン」をご用意いたしました。

更に夏休み限定、潮風と楽しむ本格バーベキュー「サーフ&ターフBBQプラン」で、海風を感じながら外で楽しくお食事はいかがでしょうか。今年の夏も是非、サンライズ九十九里へお越しください。

※ 左はハワイアン風サマーbuffe、右はサーフ&ターフ ガーデンBBQ（食材見本）です。

- ・ 期 間：7月23日（土）～8月22日（月）
- ・ 場 所：国民宿舎サンライズ九十九里／山武郡九十九里町真亀4908
- ・ 料 金：① 彩り会席コース：¥18,150～（1泊2食付き）
② ハワイアン風サマーbuffeコース：¥16,500～（1泊2食付き）
③ SURF & TURF ガーデンBBQプラン：¥16,500～（1泊2食付き）
※ 消費税込み、2名様以上でのご案内表記になります
※ 内容、ご料金に関して詳しくは、当館HPもしくはお電話にてご確認ください。
- ・ 交 通：【電車】JR千葉駅から小湊鐵道バス白子中里行きサンライズ九十九里下車
JR外房線大網駅から小湊鐵道バスサンライズ九十九里行き終点下車
JR東金線東金駅から九十九里鐵道バスサンライズ九十九里行き終点下車
JR東京駅から高速バス白子中里行き（サンライズ九十九里経由）サンライズ九十九里下車
- ・ U R L：<https://www.sunrise99.jp/>

お問い合わせ 国民宿舎サンライズ九十九里 TEL 0475(76)4151／FAX 0475(76)4908



たてやま海まちフェスタ

／“渚の駅”たてやま、館山港（館山夕日栈橋、耐震岸壁）〔館山市〕



館山湾は、波が穏やかで鏡のような水面であることから、別名「鏡ヶ浦」とも呼ばれています。

たてやま海まちフェスタとは、そんな美しい館山湾を活用した「海辺のまちづくり」事業の一環として、市民や観光客の皆様が海や船に親しむ機会を創出することを目的としたイベントです。

毎年多くの団体にご協力いただき、普段なかなか見ることのできない官公庁の船舶の見学会や、マリンスポーツ体験、ダンスステージや写真展示など、様々なアトラクションを行っております。

また、海上自衛隊館山航空基地にて、「ヘリコプターフェスティバル」が同日開催されます。

海に見えるまち館山で、素敵な夏の思い出を作ませんか？

- ・ 日 時：7月18日（月・祝） 10：00～15：00（交通関係9：00～16：00）
- ・ 場 所：“渚の駅”たてやま、館山港（館山夕日栈橋、耐震岸壁）
- ・ 料 金：無料（乗船体験等、一部のアトラクションは保険料として一人当たり日額200円、館山海中観光船は別途料金がかかります）
- ・ 交 通：【電車】JR内房線館山駅西口からシャトルバスを運行予定
【車】東京湾アクアライン海ほたるPAから“渚の駅”たてやままで60分
- ・ U R L：<https://www.city.tateyama.chiba.jp/shoukan/page100481.html>

お問い合わせ

たてやま海まちフェスタ実行委員会事務局 TEL 0470(22)3606／FAX0470(24)2404

E-mail minato@city.tateyama.chiba.jp



7月から9月にかけては、ペチュニアを品種改良した「桃色吐息」（約20,000株）の広大な花畑が、花の谷の山肌を鮮やかなピンク色に染めます。また、7月下旬から8月下旬には、ブルーベリー摘みもお楽しみいただけます。燦々とふりそぐ日差しを浴びて紺色に色づいた実を摘み取ってください。触っただけで落ちるような、なるべく黒くて大きな実が美味しいです。

体験料：1人500円 ※ 4歳以上は体験料が必要です。

果実代：100g当たり300円（量り売り）

※ 熟した実が無くなり次第、終了となります。

※ 桃色吐息は、花の性質上、夜間や雨の日は花が痛むのを防ぐため、自ら花びらを閉じて身を守ります。観賞は晴れが続いた日がおおすすめです。最新の開花状況は公式HPをご確認ください。

- ・ 期 間：7月～9月
- ・ 場 所：マザー牧場／富津市田倉940-3
- ・ 営業時間：2月～11月／平日9：30～16：30
土日祝（夏休み）9：00～17：00
- ・ 料 金：大人（中学生以上）1,500円、小人（4歳～小学生）800円、3歳以下無料
同伴犬700円（入場の際はご利用規約へのご署名が必要となります）
- ・ 駐車料金：乗用車1日1,000円
- ・ 交 通：【電車】JR内房線君津駅南口から日東交通バス約35分
【車】君津PAスマートIC（ETC車限定）から約8km
- ・ U R L： <https://www.motherfarm.co.jp>

お問い合わせ マザー牧場 TEL 0439(37)3211



生産者などによる PR 販売・野菜の詰め放題などがあります。

※ 新型コロナウイルス感染症の影響で中止することや、内容が変更する場合がございます。

- ・日 時：7月16日（土） 9：00～15：00
- ・場 所：袖ヶ浦市農畜産物直売所「ゆりの里」／袖ヶ浦市飯富1635-1
- ・交 通：【電車】JR 内房線袖ヶ浦駅からバスのぞみ野バスターミナルほか行
袖ヶ浦公園下車徒歩1分

お問い合わせ 袖ヶ浦市農畜産物直売所「ゆりの里」／TEL 0438(60)2550

天候等により延期・中止になる場合があります。あらかじめご確認ください。

【南房総】

1 館山観光まつり館山湾花火大会（館山市）

- 期 日：8月8日（月） 19：30～20：00 ※荒天の場合は9日（火）又は10日（水）
- 会 場：北条海岸周辺
- 交 通：【電車】JR 内房線館山駅西口下車徒歩約3分 ※ 公共交通機関を推奨
- 問合せ先：TEL 04(7022)8330 館山観光まつり実行委員会（館山商工会議所内）

2 鴨川市納涼花火鴨川大会（鴨川市）

- 日 時：7月29日（金） 19：30～20：00 ※荒天時30日（土）、31日（日）に順延
- 会 場：前原・横渚海岸
- 打上数：500発
- 交 通：【電車】JR 外房線安房鴨川駅下車徒歩5分
- 問合せ先：TEL 04(7092)0086 （一社）鴨川市観光協会
※市民向けの開催。専用駐車場の用意なし。

3 連夜の花火 in 天津小湊2022（鴨川市）

- 日時：8月1日（月）～20日（土）※荒天延期の場合21日（日）以降に延期日数分順延
- 時間：20：00～20：10
- 会場：小湊漁港
- 打上数：約100発（毎日）
- 交通：【電車】JR 外房線天津小湊駅下車徒歩3分
- 駐車場：JR 外房線安房小湊駅近く市営駐車場あり（無料）
- 問合せ先：TEL04(7095)2218 鴨川市観光協会天津小湊支部



【かずさ・臨海】

4 マザー牧場「打ち上げ花火」(富津市)

- 日 時：7月31日(日)、8月6日(土)・7日(日)・
11日(木・祝)～15日(月)・20日(土)・21日
(日)・27日(土)・28日(日)
19:30～(約15分・予定)計12日

※日時は変更になる場合がございます。

- 会 場：マザー牧場／富津市田倉940-3
- 打上数：各日約500発 ※天候により中止になる場合があります。
- 交 通：【電車】JR内房線君津駅南口から日東交通マザー牧場直通路線
バスで約35分
【車】館山自動車道木更津南ICから車で約30分
館山自動車道君津PAスマートIC(ETC車限定)から車で約15分
- 問合先：TEL 0439(37)3211 マザー牧場
- URL：<http://www.motherfarm.co.jp>

※営業情報は、公式ホームページをご確認ください。



天候により休園になる場合があります。あらかじめご確認ください。

【九十九里】

1 蓮沼ウォーターガーデン／山武市

約6万㎡の広さに「水の一生」をコンセプトとした大小様々な19種類のプールがある県内最大級のウォーターパークです。大人気スライダー「スプラッシュシェイカー」など、迫力満点な体験で今年の夏を満喫しよう！



※昨年に引き続き、新型コロナウイルス感染拡大予防対策に取り組んでいます。詳しくは、ホームページをご確認ください。

- 期 間：7月9日（土）～9月19日（月・祝）
- 休園日：7月11日～15日・19日～22日、9月平日
- 時 間：9：00～17：00（最終入園16：00）
- 利用料：大人1,900円、高校生1,100円、中学生450円、小学生400円、幼児200円
※アトラクションは別途料金がかかります
- 場 所：山武市蓮沼木368-1
- 交 通：【電車】JR 総武本線松尾駅下車、空港シャトルバス JR 松尾駅南から蓮沼海浜公園第一駐車場前下車又は JR 総武本線松尾駅から山武市基幹バス蓮沼海浜公園下車
- 問合先：TEL 0475(86)3171 千葉県レクリエーション都市開発（株）

見頃は、天候・気候によって異なります。また入場料・入園料等が必要な施設がございますので、あらかじめご確認のうえ、お出かけください。

【北 総】

1 成田ゆめ牧場（成田市）

今年のひまわり畑は「街」をテーマに初開催します。

背が高く迫力のあるハイブリッドサンフラワーによる「Tall ひまわり畑」と背が低く可愛らしい花をつけるサンフィニティによる「Short ひまわり畑」2種類のひまわりが登場。

期間総数約10万本のひまわりが咲き誇ります。

フォトスポットのひまわり駅や“映え”アイテムを販売するひまわり売店も登場予定です。その他、ひまわりにちなんだイベントもお楽しみに。

※ 荒天中止 ※ 時期により開催場所が異なります。

※ 育成状況により開催できない場合があります ※ 開花状況はHPまたはお電話でお問合せください

□ 日 時：Tall ひまわり畑 7月下旬～8月下旬 10:00～16:00（最終入場15:30）

short ひまわり畑 7月下旬～8月下旬 営業時間中

□ 場 所：成田ゆめ牧場／成田市名木730-3

□ 料 金：Tall ひまわり畑／350円（牧場入場料別途）

short ひまわり畑／無料（牧場入場料別途）

□ 交 通：【バス】JR成田線滑河駅から無料送迎バス約10分（運行時間はお問合せください。）

【車】圏央道下総ICから約2分

□ 問合先：TEL 0476(96)1001 成田ゆめ牧場

□ U R L：https://www.yumebokujo.com/



2 風車のひまわりガーデン（佐倉市）

オランダ風車と夏の青空を背景に、約1万5千本のひまわり畑が広がります。期間中は、観光船の運航（土・日・祝）やキッチンカーなどが出店予定です。

□ 見 頃：7月中旬

□ 期 間：7月9日（土）～31日（日）

□ 場 所：佐倉ふるさと広場／佐倉市臼井田2714

□ 交 通：京成佐倉駅北口から佐倉市循環バスで約10分

京成臼井駅下車徒歩30分又は京成佐倉駅下車徒歩40分

□ 問合先：TEL 043(486)6000 （公社）佐倉市観光協会

□ U R L：http://www.city.sakura.lg.jp/0000008953.html



● 夏の涼を演出！竹灯籠イルミネーションを作ろう

竹筒に電気ドリルなどを使って穴をあけ、模様をデザインする「竹灯籠作り」に挑戦します。

材料（竹）、電飾セット、道具（電気ドリル）などはすべて用意します。

また、講師が道具の使い方など丁寧に説明しながら制作しますので、お子様や初心者の方でも安心してご参加いただけます。

作った「竹灯籠」をお持ち帰りいただき、ご自宅で竹の香りと幻想的な優しい灯りで夏の涼を感じてみませんか。



- ・日 時：7月9日（土） 10：00～12：00
- ・定 員：先着10名（小学生以下は保護者同伴）
- ・料 金：1,000円（税込）
※電球セットは参加費に含まれています。
- ・申込み：7月7日（木）締め切り
※電話にて予約、定員になり次第締め切り
- ・持ち物：保険証（コピー可）、飲み物、軍手
- ・服 装：汚れてもよい作業しやすい服装



● ガラススタイルを使ってオリジナルLED ランプを作ろう

プラスチックのカップにガラススタイルやガラス玉などを貼り付け、中にLEDライトを置いて、LEDランプを作ります。

ガラススタイルやガラス玉などの色や配置を自由に選び、あなただけのオリジナルランプを作りましょう。

涼しげなガラスのランプで、この夏、癒されてみませんか。

お子様の夏休みの工作体験としてもおすすめです！



- ・日 時：7月23日（土） 10：00～12：00
- ・定 員：先着15名（小学生以下は保護者同伴）
- ・料 金：1,800円（税込）
- ・申込み：7月22日（金）締め切り
※電話にて予約、定員になり次第締め切り
- ・持ち物：保険証（コピー可）、飲み物
- ・服 装：汚れてもよい作業しやすい服装

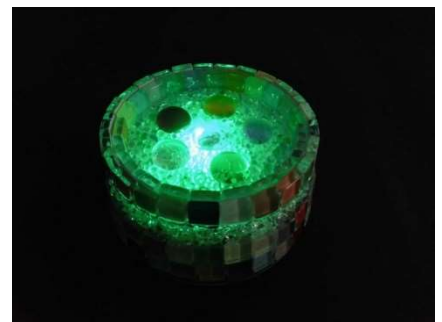

- ・場 所：館山野鳥の森多目的ホール／館山市大神宮553
- ・交 通：【電車】JR内房線館山駅からJRバス関東安房神戸廻り白浜行安房神社前下車5分
- ・U R L：<http://www.chiba-forest.jp/yachou/>

お問い合わせ 館山野鳥の森管理事務所 TEL 0470(28)0166／FAX 0470(28)0187



● アジサイハイキング

県民の森から林道奥谷方線を麻綿原へ。往路は太平洋をのんびりと望み、たくさんのアジサイに囲まれ、県民の森までの約10kmにおよぶハイキングコースです。アジサイに囲まれながらお弁当をお楽しみいただけます。

※ こちらのハイキングルートはやや健脚向きになっております。

-
- ・日 時：7月14日（木） 10：00～15：00
 - ・場 所：内浦山県民の森／鴨川市内浦3228
 - ・料 金：1,400円（消費税込み）
 - ・交 通：【電車】国道128号線を県道285号線経由で約4.5km
 - ・U R L： <http://www.chiba-forest.jp/uchiurayama/>

お問い合わせ 内浦山県民の森管理事務所 TEL 04(7095)2821 / FAX 04(7095)2822



● 森と海のランプシェード作り

染色した葉っぱやガラススタイル、貝殻やシーグラスなど様々なものを使ってランプシェードを作ります。光源は LED（ボタン電池使用）、ランプの本体になる容器は体験者をご持参ください。クラフト台を台座として使用しますので、ご持参する容器は10cm以内の外径でお願いいたします。興味のある方はぜひお越しください。

- ・場 所：清和県民の森 木のふるさと館／君津市豊英660
- ・定 員：10人（体験者）
- ・受 付：7月6日（水）までに電話で申込み
- ・持 ち 物：ランプシェードの本体になる容器（ジャムの瓶などのガラス容器、コンビニデザート容器、ペットボトル、プリン容器などできるだけ凹凸のない透明なもの）をご持参ください。
- ・料 金：800円
- ・交 通：【電車】JR 内房線木更津駅西口から急行バス亀田病院行きサン・ラポール下車徒歩10分
【車】館山道君津IC出口から左折し県道92号、国道410号経由約24km
- ・U R L：<https://www.seiwanomori.jp/>

お問い合わせ 清和県民の森 管理事務所 TEL 0439(38)2222/FAX 0438(38)2229

◎ 第三期コレクション展

● 美術と文学 – 想を得る楽しさ –

文学からイメージーションを得て制作された絵画・版画・彫刻・工芸・書・雑誌などを紹介します。

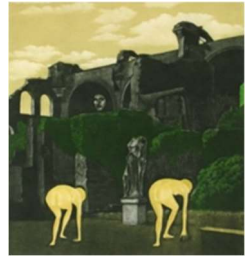

池田満寿夫

版画集トラベラーズ・ジョイ 2 から (くずれた土)

● カラフル!

色彩には心を明るくしたり、穏やかにしたりするさまざまな力があります。芸術家たちが心打たれた目の前の現実の色を写したり、心象を投影して彩ったりしながら、色彩の力を信じて結実させた多彩な作品を御鑑賞ください。



ロッカクアヤコ (Untitled)

● 名品3 – クールベの嵐 –

本展では、特別にふくやま美術館、山梨県立美術館から借用したクールベの作品を当館所蔵の「嵐」と共に展示します。また、当館が所蔵する作品の中から、佐倉ゆかりの浅井忠をはじめ、ミレーなど特に鑑賞の要望の高い作品を厳選して紹介します。



クールベ (波) ふくやま美術館蔵

- ・ 期 間：7月27日(水)～9月19日(月・祝)
- ・ 開館時間：9：00～16：30
- ・ 休 館 日：月曜日 (ただし月曜日が祝日の場合は翌日休館)
- ・ 料 金：一般300円、高校生・大学生150円
65歳以上、中学生以下、障害者手帳をお持ちの方及び介護者1名は無料
- ・ 場 所：千葉県立美術館／千葉市中央区中央港1-10-1
- ・ 交 通：【電車】JR京葉線又は千葉都市モノレール千葉みなと駅徒歩約10分
- ・ U R L：http://www2.chiba-muse.or.jp/ART/

お問い合わせ 千葉県立美術館 TEL 043(242)8311/FAX 043(241)7880

● 令和4年度特別展「鯨」



中央博物館の令和4年度特別展のテーマは「鯨」です。鴨川シーワールドで飼育されていたシャチの複製と骨格、珍獣イッカクの骨格、世界の鯨類約90種の模型など、様々な「鯨」が集結し進化の歴史や生態を紹介します。また、縄文時代まで遡ることができる千葉と鯨の深いかかわりにも迫ります。海の王者「鯨」の魅力と千葉の豊かな海を感じてください。

・期 間：7月16日（土）～9月25日（日）

○ 関連行事

- (1) 講演会「5000万年地球の旅 クジラの進化と適応戦略」7月18日（月・祝） 13:00～15:00
- (2) 観察会「ホエールウォッチング」7月24日（日） 10:00～13:00（館外イベント）
- (3) 体験イベント「博物館フィギュアをつくろう」7月31日（日） 10:30～、11:30～、13:30～、14:30～、15:30～
- (4) 観察会「ホゲール（捕鯨の町）ウォッチング」8月6日（土） 11:00～13:00（館外イベント）
- (5) ミュージアム・トーク（学芸員による展示解説）7月30日（土） 11:00～、14:30～
- (6) 「千葉くじら巡り」電子スタンプラリー 7月16日（土）～9月25日（日）

※ イベントの詳細についてはHPにてご確認ください。

● 生態園トピックス展 第11回生態園ギャラリー



過去の生態園ギャラリー展示の様子



作品例

来園者から生態園内で撮影した写真と五七五調の説明文の作品を募集して、オリエンテーションハウスと園路に展示します。来場者の皆さんによる投票で優秀作品を選びます。

- ・展示期間：7月5日（火）～9月4日（日）
- ・会場：千葉県立中央博物館生態園 オリエンテーションハウス
- ・募集する作品：6月18日（土）から7月17日（日）に生態園で撮影した写真と五七五調の説明文
- ・撮影会：6月19日（日）、7月3日（日）・17日（日）

※ 閉園日を除き、これら以外の日でも撮影できます。

- ・作品応募締切：7月18日（月・祝）
 - ・来園者による投票：7月23日（土）～9月4日（日）※ 月曜・休園日を除く
-

- ・期 間：7月16日（土）～9月25日（日）
- ・場 所：千葉県立中央博物館／千葉市中央区青葉町955-2
- ・開館時間：9：00～16：30（入館は16：00まで）
- ・休 館 日：月曜日（月曜日が祝日・振替休日に当たるときは、その翌日）
- ・料 金：特別展期間入館料 一般800円、高校・大学生400円
※ 期間外博物館入場料は、一般300円、高校・大学生150円
中学生以下及び満65歳以上の方、障害者手帳等をお持ちの方及び介助者1名は無料
生態園は、どなたでも無料でご観覧頂けます。
- ・交 通：【電車】 JR千葉駅東口の7番乗り場から京成バス千葉大学病院又は南矢作行き約15分
JR千葉駅東口の6番乗り場からちばシティバス川戸都苑行き約15分
JR蘇我駅東口の2番乗り場から小湊鐵道バス又は千葉中央バス大学病院行き約15分
いずれの場合も中央博物館バス停下車徒歩約7分又は京成千葉寺駅下車徒歩約20分
【車】 京葉道・松ヶ丘 IC 出口から大網街道を千葉市街方面へ向かい、ハーモニープラザ交差点を
右折、矢作トンネル東交差点を右折し、県立青葉の森公園北口駐車場を目指してください。
- ・U R L： <http://www.chiba-muse.or.jp/NATURAL/>

お問い合わせ

千葉県立中央博物館 TEL 043(265)3111／FAX 043(266)2481
E-mail kouhou_cbm@chiba-muse.or.jp



(昨年度の様子)



(昨年度の様子)

- 夏休み子ども向け展示「調べて発見！わたしのまちの縄文時代2022」
加曽利貝塚博物館内で、夏休み子ども向け展示「調べて発見！わたしのまちの縄文時代2022」を開催します。
市内の遺跡について学び、自分だけの市内遺跡マップを作成してみましょう。

- ・期 間：7月16日（土）～9月4日（日）
- ・場 所：千葉市立加曽利貝塚博物館／千葉市若葉区桜木8-33-1
- ・料 金：無料
- ・交 通：【電車】千葉都市モノレール桜木駅下車徒歩約15分
京成バス「桜木町」下車徒歩約15分
【車】京葉道路貝塚IC（下り出口）から約7分又は松ヶ丘IC（上り出口）から約12分
- ・U R L： <https://www.city.chiba.jp/kasori/index.html>

お問い合わせ

千葉市立加曽利貝塚博物館 TEL 043(231)0129／FAX 043(231)4986
E-mail kasori.jomon@city.chiba.lg.jp



● ミニ展示「八千代市の動物」

八千代市内や市の近くに昔から住んでいた動物が人や自然とどう関わって生きてきたか、その歴史をたどっていきます。また、現在の動物が住んでいる八千代市の自然環境についてもいろいろな資料を紹介します。

- ・ 期 間：7月23日（土）～9月25日（日）
- ・ 場 所：八千代市立郷土博物館／八千代市村上1170-2
- ・ 開館時間：9：00～16：30
- ・ 休館日：月曜日（月曜日が国民の祝日、休日の場合は翌日）
- ・ 料 金：無料
- ・ 交 通：【電車】東葉高速鉄道村上駅下車徒歩10分
京成電鉄勝田台駅南口から東洋バス米本団地行き郷土博物館入口下車徒歩2分（約15分に1本の運行）。
東葉高速鉄道八千代中央駅から東洋バス米本団地行き郷土博物館下車徒歩1分（運転本数が少ないので時刻表をご確認のうえご利用ください）。
【車】東関東自動車道千葉北ICから約7km（無料駐車場19台分有り）
- ・ U R L： <https://www.city.yachiyo.chiba.jp/600508/index.html>

お問い合わせ

八千代市立郷土博物館 TEL 047(484)9011／FAX 047(482)9041
E-mail kyoudo@city.yachiyo.chiba.jp



体験教室「河川敷のいきものさがし（小学生向け）」

● 体験教室「河川敷のいきものさがし（小学生向け）」

当館調査協力員の自然科学系ライター「わびちゃん」こと岩槻秀明氏の解説を聞きながら、河川敷で色々ないきものを採集・スケッチして、そのいきものについて学びます。夏休みの自由研究に最適です。

- ・日 時：7月31日（日） 9：30～12：00
- ・開催場所：県立関宿城博物館集会室、利根川・江戸川の河川敷
- ・持 ち 物：動きやすい服装（サンダル不可）、帽子、水分補給ができるもの、虫かごや虫捕り網、虫除けスプレー、スケッチ用の筆記用具や色鉛筆を持ってきてても良いです。※ 河川敷ですので、長ズボンをおすすめします。
- ・定 員：20名
- ・料 金：50円
- ・申 込：6月30日（木） 9：00～電話で予約受付

- ・場 所：県立関宿城博物館／野田市関宿三軒家143-4
- ・休 館 日：月曜日（月曜日が祝日の場合は翌日休館）
- ・入 場 料：一般200円、高校生・大学生100円、中学生以下65歳以上、障害者手帳をお持ちの方及び介護者は無料
- ・交 通：【電車】東武アーバンパークライン（野田線）川間駅北口から朝日バス境町行き関宿城博物館下車
東武スカイツリーライン（伊勢崎線）東武動物公園駅東口から朝日バス境車庫行き新町下車徒歩約15分
【車】圏央道境古河ICから13分、五霞ICから15分、国道16号中里陸橋から25分、新4号バイパス幸手市菱沼交差点から約10分
- ・U R L： <http://www2.chiba-muse.or.jp/SEKIYADO/>

お問い合わせ

千葉県立関宿城博物館 学芸課 TEL 04(7196)1400／FAX 04(7196)3737
E-mail sekiyadohaku@chiba-muse.or.jp

● 企画展示「JAL リニア計画～HSST～」

過去に日本航空（JAL）がリニアモーターカーを開発していた時期があります。しかし、2000年には事業から完全撤退しており、実現しなかった夢の乗り物に光を当てる企画展示を開催します。当時の技術紹介や取り巻く環境について、解説パネルや立体展示物を用いてわかりやすく解説いたします。



- ・期 間：7月1日（金）～8月28日（日）
- ・場 所：航空科学博物館 体験館ホール
- ・料 金：大人700円、中高生300円、こども（4歳以上）200円
（入館料）のみ

● 航空無線通信士受験者のための「無線工学」攻略セミナー

航空無線通信士受験者を対象に、試験科目の中でも特に難しいとされている「無線工学」にスポットをあて、試験の傾向と対策を熟知し定評のある講師から、基礎からわかりやすく解説いたします。

- ・日 時：7月17日（日） 10:30～16:30
- ・場 所：航空科学博物館 多目的ホール
- ・定 員：20名
- ・申込方法：7月1日（金）よりお電話にて受付を行います
- ・料 金：大人700円、中高生300円、こども（4歳以上）200円（入館料）
+3,000円（参加料金、税込）

● やさしい航空のはなし「グランドスタッフのおはなし」（JAL）

空港内で幅広い旅客サービスを行っているグランドスタッフの方から「チェックインから搭乗まで」の様々な業務についてご講演いただきます。

- ・日 時：7月24日（日） 13:00～
- ・場 所：航空科学博物館 体験館ホール
- ・定 員：80名
- ・料 金：大人700円、中高生300円、こども（4歳以上）200円
（入館料）のみ



● 【募集】2022年度こうくうキッズアート

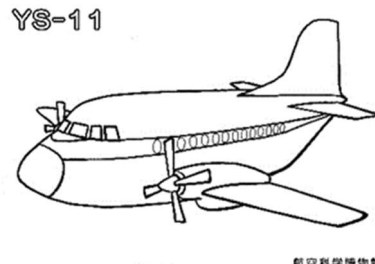

自由絵画部門2021年度館長賞 カラーリング部門YS-11線画

みなさんの思い描くひこうきの絵を描いて、博物館に展示しよう。今年は、自由絵画とカラーリングの2部門です。幼児から小学生の方を対象に、オリジナル作品を募集いたします。ご応募いただいた全ての作品は、博物館館内に展示いたします。皆様の素敵な作品お待ちしております。

- ・募集期間：7月1日（金）～9月30日（金）
- ・場 所：航空科学博物館／山武郡芝山町岩山111-3
- ・募集内容：① 自由絵画部門 テーマ「未来の空で飛ぶひこうき」
未来にあるかもしれない飛行機や夢の中で乗った航空機など、あなただけのオリジナルひこうきを描いてみませんか？（用紙：八つ切りサイズ・ケント紙）
- ② カラーリング部門
初飛行から今年で60周年を迎える、国産旅客機YS-11に色を塗ってみよう。
線画は当館の公式HPに掲載予定です。あなただけのオリジナルYS-11をお待ちしております。（用紙：A4サイズ・コピー用紙または、ケント紙）
- ・参加対象：幼児～小学生まで
- ・展示場所：航空科学博物館「体験館」（予定）
- ・展示期間：11月1日（火）～30日（水）
- ・応募方法：募集期間内に応募用紙に必要事項をご記入いただき、作品と一緒に博物館へお持ち込みください。
応募用紙は7月1日（金）から当館受付にて配布、HPからも印刷していただけます。また、郵送で博物館にお申込みいただく場合は9月30日（金）必着をお願いいたします（送料はお客様ご負担となります）。
- ・U R L：<http://www.aeromuseum.or.jp/>

お問い合わせ

航空科学博物館

TEL 0479(78)0557 / FAX 0479(78)0560 / E-mail info@aeromuseum.or.jp



《スワン型そりに乗る女性と天使センターピース》1947～52年



《アメリカンチルドレン お絵描き》1947～52年

● MADE IN OCCUPIED JAPAN ① アメリカに渡った陶製人形

戦後の占領下で、「OCCUPIED JAPAN」と刻印された陶磁器やおもちゃなどがアメリカ向けに製造・輸出されました。

2019年に個人コレクターから本学へご寄贈いただいた OJ コレクションを紹介するシリーズの第1弾として、陶製人形を展示します。

〈関連イベント〉

スライドトーク（学芸員による作品解説）

- ・日 時：7月9日（土） 14：00～14：30
- ・場 所：図書館1階オリエンテーションルーム
- ・料 金：無料

- ・期 間：7月5日（火）～30日（土）
- ・時 間：10：00～16：00
- ・休 館 日：日曜日・月曜日
- ・場 所：城西国際大学水田美術館／東金市求名1番地
- ・料 金：無料
- ・交 通：【電車】JR 東金線求名駅下車徒歩10分
【車】千葉東金道路東金 IC から約20分
- ・U R L：<https://www.jiu.ac.jp/museum/>

※ 新型コロナウイルスの感染状況により、会期やイベントを変更する場合があります。

お問い合わせ 城西国際大学水田美術館 TEL 0475(53)2562 / FAX 0475(55)3265

● 令和4年度収蔵資料展「九十九里浜の海の生きもの」

九十九里浜に住む海の生きものに焦点を当て、砂浜や海岸にはどのような種類が住んでいるのか、砂浜の環境で生きていくために生きものたちはどのような生活をしているのかなどを紹介します。

・期間：7月16日（土）～9月4日（日）



● 観察会

海の博物館周辺の自然の中で、研究員の解説を聞きながら、生きものをじっくりと観察する行事です。

・定員：15名

・参加費：保険料50円

「親子で磯の魚を探そう」

磯の潮だまりで見られる魚を捕まえて、その特徴や生態を紹介します。

・日時：7月29日（金） 10:00～12:00

・対象：小学生と保護者

● 海の生きもの観察ツアー

研究員といっしょに博物館の前の磯を歩き、さまざまな海の生きものについて解説します。

磯観察初心者向けのミニ観察会です。（定員：各回15名 参加費：保険料50円）

・日時：①7月3日（日） 13:00～14:00

②7月16日（土） 12:00～13:00

③7月17日（日） 13:00～14:00

④7月31日（日） 11:30～12:30

⑤8月10日（水） 9:30～10:30

⑥8月27日（土） 10:30～11:30



注意事項（「観察会」・「海の生きもの観察ツアー」共通）

※ 磯の岩場を歩きますので、滑りにくい履物（磯靴や使い古しの運動靴など）をご用意ください。ビーチサンダルなどは岩場で滑りやすく、大変危険です。

※ 野外で行われる行事は、荒天等の事情により中止又は日程が変更となる場合があります。

● みんなで工作 海の生きもの

海の生きものにちなんだ簡単な工作を行います。

・対象：5才以上（小学生以下は保護者同伴）

・時間：休館日を除く各日①10:45～11:45、②13:30～14:30の2回

・定員：各回16名

・材料費：50円

「海でみつけた材料でオリジナルオブジェを作ろう」

海でみつけた材料でオリジナルフォトフレームを作ります。

・期日：7月24日（日）、8月7日（日）

「海藻おしぼを作ろう」

色とりどりの海藻を使って海藻おしぼを作ります。

・期日：8月21日（日）

申込方法（展示を除く全行事共通）

- ・申込方法：一つの行事ごとに、以下の記入事項を明記のうえ、開催 2 週間前必着で海の博物館宛てに「ハガキ」「FAX」「電子メール」のいずれかでお申込みください。※博物館ロビー受付でもお申込みいただけます。

【記入事項】（参加希望者全員の情報を記入）

1 氏名 2 住所 3 電話番号 4 年齢 5 希望の行事名と日時

-
- ・場 所：千葉県立中央博物館分館 海の博物館／勝浦市吉尾123
 - ・開館時間：9：00～16：30（入館は16：00まで）
 - ・休 館 日：月曜日（月曜日が祝日・振替休日に当たるときは、その翌日）
 - ・料 金：博物館入場料 一般200円、高校・大学生100円
中学生以下および満65歳以上の方、障害者手帳等をお持ちの方及び介護者1名は無料
 - ・交 通：【電車】JR 外房線鶴原駅下車徒歩15分又は勝浦駅からタクシー10分
JR 外房線勝浦駅から小湊鐵道バス勝浦市役所～勝浦駅～ミレーニア勝浦線
海中公園・海の博物館下車1分
【車】圏央道・市原鶴舞 IC から約1時間
 - ・U R L：<http://www.chiba-muse.or.jp/UMIHAKU>

お問い合わせ

千葉県立中央博物館 分館 海の博物館 TEL 0470(76)1133／FAX 0470(76)1821
E-mail umihaku@chiba-muse.or.jp